



BUPATI HULU SUNGAI TENGAH

PERATURAN BUPATI HULU SUNGAI TENGAH
NOMOR 48 TAHUN 2023

TENTANG
PETA JABATAN

DENGAN RAHMAT TUHAN YANG MAHA ESA
BUPATI HULU SUNGAI TENGAH,

- Menimbang :
- a. bahwa untuk menunjang kelancaran tugas Perangkat Daerah sesuai perubahan susunan organisasi berdasarkan Peraturan Bupati Nomor 56 Tahun 2021 tentang Susunan Organisasi dan Tata Kerja Perangkat Daerah Pemerintah Kabupaten Hulu Sungai Tengah perlu dilaksanakan perumusan kembali peta jabatan di lingkungan Pemerintah Kabupaten Hulu Sungai Tengah;
 - b. bahwa untuk menentukan kebutuhan pegawai bagi Perangkat Daerah dan sebagai pedoman dalam perencanaan kebutuhan pegawai di Lingkungan Pemerintah Daerah perlu disusun peta jabatan;
 - c. bahwa berdasarkan ketentuan Peraturan Menteri Pendayagunaan Aparatur Negara Dan Reformasi Birokrasi Nomor 45 Tahun 2022 tentang Jabatan Pelaksana Pegawai Negeri Sipil di Lingkungan Instansi Pemerintah, maka dengan adanya perubahan nama jabatan pelaksana perlu dilakukan penyesuaian Peta Jabatan di Lingkungan Pemerintah Kabupaten Hulu Sungai Tengah;
 - d. bahwa berdasarkan pertimbangan sebagaimana dimaksud dalam huruf a, huruf b, dan huruf c, perlu menetapkan Peraturan Bupati tentang Peta Jabatan.

- Mengingat :
1. Pasal 18 ayat (6) Undang-Undang Dasar Negara Republik Indonesia Tahun 1945;
 2. Undang-Undang Nomor 27 Tahun 1959 tentang Penetapan Undang-Undang Darurat Nomor 3 Tahun 1953 tentang Perpanjangan Pembentukan Daerah Tingkat II di Kalimantan (Lembaran Negara Republik Indonesia Tahun 1953 Nomor 9), sebagai Undang-Undang (Lembaran Negara Republik Indonesia Tahun 1959 Nomor 72, Tambahan Lembaran Negara Republik Indonesia Nomor 1820);

3. Undang-Undang Nomor 12 Tahun 2011 tentang Pembentukan Peraturan Perundang-Undangan (Lembaran Negara Republik Indonesia Tahun 2011 Nomor 82, Tambahan Lembaran Negara Republik Indonesia 5234) sebagaimana telah diubah beberapa kali terakhir dengan Undang-Undang Nomor 13 Tahun 2022 tentang Perubahan Kedua atas Undang-Undang Nomor 12 Tahun 2011 tentang Pembentukan Peraturan Perundang-Undangan (Lembaran Negara Republik Indonesia Tahun 2022 Nomor 143, Tambahan Lembaran Negara Republik Indonesia Nomor 6801);
4. Undang-Undang Nomor 23 Tahun 2014 tentang Pemerintahan Daerah (Lembaran Negara Republik Indonesia Tahun 2014 Nomor 244, Tambahan Lembaran Negara Republik Indonesia Nomor 5587) sebagaimana telah diubah beberapa kali terakhir dengan Undang-Undang Nomor 6 Tahun 2023 tentang Penetapan Peraturan Pemerintah Pengganti Undang-Undang Nomor 2 Tahun 2022 tentang Cipta Kerja menjadi Undang-Undang (Lembaran Negara Republik Indonesia Tahun 2023 Nomor 41, Tambahan Lembaran Negara Republik Indonesia Nomor 6856);
5. Undang-Undang Nomor 30 Tahun 2014 tentang Administrasi Pemerintahan (Lembaran Negara Republik Indonesia Tahun 2014 Nomor 292, Tambahan Lembaran Negara Republik Indonesia Nomor 5601), sebagaimana telah diubah dengan Undang-Undang Nomor 6 Tahun 2023 tentang Penetapan Peraturan Pemerintah Pengganti Undang-Undang Nomor 2 Tahun 2022 tentang Cipta Kerja menjadi Undang-Undang (Lembaran Negara Republik Indonesia Tahun 2023 Nomor 41, Tambahan Lembaran Negara Republik Indonesia Nomor 6856);
6. Undang-Undang Nomor 8 Tahun 2022 tentang Provinsi Kalimantan Selatan (Lembaran Negara Republik Indonesia Tahun 2022 Nomor 68, Tambahan Lembaran Negara Republik Indonesia Nomor 6779);
7. Undang-Undang Nomor 20 Tahun 2023 tentang Aparatur Sipil Negara (Lembaran Negara Republik Indonesia Tahun 2023 Nomor 141, Tambahan Lembaran Negara Republik Indonesia Nomor 6897);
8. Peraturan Pemerintah Republik Indonesia Nomor 18 Tahun 2016 tentang Perangkat Daerah (Lembaran Negara Republik Indonesia Tahun 2016 Nomor 114, Tambahan Lembaran Negara Republik Indonesia Nomor 5887) sebagaimana telah diubah dengan Peraturan Pemerintah Nomor 72 Tahun 2019 tentang Perubahan Atas Peraturan Pemerintah Nomor 18 Tahun 2018 tentang Perangkat Daerah (Lembaran Negara Republik Indonesia Tahun 2019 Nomor 187, Tambahan Lembaran Negara Republik Indonesia Nomor 6402);
9. Peraturan Pemerintah Republik Indonesia Nomor 11 Tahun 2017 tentang Manajemen Pegawai Negeri Sipil (Lembaran Negara Republik Indonesia Tahun 2017 Nomor 63,

Tambahan Lembaran Negara Republik Indonesia Nomor 6037) sebagaimana telah diubah dengan Peraturan Pemerintah Nomor 11 Tahun 2017 tentang Manajemen Pegawai Negeri Sipil (Lembaran negara Republik Indonesia Tahun 2020 Nomor 68, Tambahan Lembaran Negara Republik Indonesia Nomor 6477);

10. Peraturan Menteri Dalam Negeri Nomor 80 Tahun 2015 tentang Pembentukan Produk Hukum Daerah (Berita Negara Republik Indonesia Tahun 2015 Nomor 2036) sebagaimana telah diubah dengan Peraturan Menteri Dalam Negeri Nomor 120 Tahun 2018 tentang Perubahan Atas Peraturan Menteri Dalam Negeri Nomor 80 Tahun 2015 tentang Pembentukan Produk Hukum Daerah (Berita Negara Republik Indonesia Tahun 2019 Nomor 157);
11. Peraturan Daerah Kabupaten Hulu Sungai Tengah Nomor 11 Tahun 2016 tentang Pembentukan dan Susunan Perangkat Daerah (Lembaran Daerah Kabupaten Hulu Sungai Tengah Tahun 2016 Nomor 11, Tambahan Lembaran Daerah Kabupaten Hulu Sungai Tengah Nomor 101) sebagaimana telah diubah beberapa kali terakhir dengan Peraturan Daerah Kabupaten Hulu Sungai Tengah Nomor 3 Tahun 2020 tentang Perubahan Kedua Atas Peraturan Daerah Kabupaten Hulu Sungai Tengah Nomor 11 Tahun 2016 tentang Pembentukan dan Susunan Perangkat Daerah (Lembaran Daerah Kabupaten Hulu Sungai Tengah Tahun 2020 Nomor 03);

MEMUTUSKAN

Menetapkan : PERATURAN BUPATI TENTANG PETA JABATAN

BAB I KETENTUAN UMUM

Pasal 1

Dalam Peraturan Bupati ini yang dimaksud dengan:

1. Daerah adalah Kabupaten Hulu Sungai Tengah.
2. Pemerintah Daerah adalah Bupati sebagai unsur penyelenggara Pemerintahan Daerah yang memimpin Pelaksanaan urusan Pemerintahan yang menjadi kewenangan daerah otonom.
3. Bupati adalah Bupati Hulu Sungai Tengah.
4. Perangkat Daerah adalah unsur pembantu Bupati dan Dewan Perwakilan Rakyat Daerah dalam penyelenggaraan Urusan Pemerintahan yang menjadi kewenangan Daerah.
5. Sekretaris Daerah adalah Sekretaris Daerah Kabupaten

Hulu Sungai Tengah

6. Sekretariat Dewan Perwakilan Rakyat Daerah yang selanjutnya disebut Sekretariat DPRD adalah Sekretariat Dewan Perwakilan Rakyat Daerah Kabupaten Hulu Sungai Tengah.
7. Inspektorat Daerah adalah merupakan unsur pengawas penyelenggaraan Pemerintahan Daerah.
8. Dinas adalah merupakan unsur pelaksana Urusan Pemerintahan yang menjadi kewenangan Daerah.
9. Badan adalah merupakan unsur penunjang Urusan Pemerintahan yang menjadi kewenangan Daerah.
10. Staf Ahli adalah Staf Ahli Bupati Hulu Sungai Tengah.
11. Unit Pelaksana Teknis Daerah yang selanjutnya disingkat UPTD adalah organisasi yang melaksanakan tugas teknis operasional tertentu dan/atau tugas teknis tertentu.
12. Badan Kepegawaian dan Sumber Daya Manusia Daerah adalah Badan Kepegawaian dan Sumber Daya Manusia Daerah Kabupaten Hulu Sungai Tengah
13. Tugas Teknis Operasional adalah tugas untuk melaksanakan kegiatan teknis tertentu yang secara langsung berhubungan dengan pelayanan masyarakat.
14. Tugas Teknis Penunjang adalah tugas untuk melaksanakan kegiatan teknis tertentu dalam rangka mendukung pelaksanaan tugas organisasi induknya.
15. Jabatan Fungsional yang selanjutnya disingkat JF adalah sekelompok jabatan yang berisi fungsi dan tugas berkaitan dengan pelayanan fungsional yang berdasarkan pada keahlian dan keterampilan tertentu.
16. Pegawai Aparatur Sipil Negara yang selanjutnya disebut Pegawai ASN adalah pegawai negeri sipil dan pegawai pemerintah dengan perjanjian kerja yang diangkat oleh pejabat pembina kepegawaian dan disertai tugas dalam suatu jabatan pemerintahan atau disertai tugas negara lainnya dan diberikan penghasilan berdasarkan peraturan perundangundangan.
17. Unit Pelaksana Teknis Dinas yang selanjutnya disingkat UPT Dinas adalah unsur pelaksana teknis dinas yang melaksanakan kegiatan teknis operasional dan/atau kegiatan teknis penunjang tertentu.
18. Pegawai Negeri Sipil yang selanjutnya disingkat PNS adalah warga negara Indonesia yang memenuhi syarat tertentu, diangkat sebagai Pegawai Aparatur Sipil Negara secara tetap oleh pejabat pembina kepegawaian untuk menduduki jabatan pemerintahan.

19. Pejabat Struktural adalah suatu kedudukan yang menunjukkan tugas, tanggung jawab, wewenang, dan hak seorang Pegawai Negeri Sipil dalam rangka memimpin suatu satuan organisasi.
20. Pejabat Fungsional Umum/Pelaksana adalah kedudukan yang menunjukkan tugas, tanggung jawab, wewenang dan hak seseorang Pegawai Negeri Sipil dan Calon Pegawai Negeri Sipil dalam suatu satuan organisasi yang dalam pelaksanaan tugasnya didasarkan pada keterampilan tertentu dan untuk kenaikan pangkatnya tidak disyaratkan dengan angka kredit.
21. Jabatan Fungsional adalah sekelompok jabatan yang berisi fungsi dan tugas berkaitan dengan pelayanan fungsional yang berdasarkan pada keahlian dan keterampilan tertentu.
22. Peta Jabatan adalah susunan jabatan yang digambarkan secara vertikal maupun horizontal menurut struktur kewenangan, tugas dan tanggung jawab jabatan serta persyaratan jabatan.
23. Analisis Jabatan adalah proses, metode dan teknik untuk mendapatkan data jabatan yang diolah menjadi informasi jabatan.
24. Anggaran Pendapatan dan Belanja Daerah yang selanjutnya disebut APBD adalah rencana keuangan tahunan Pemerintahan Daerah yang dibahas dan disetujui bersama oleh Pemerintah Daerah dan DPRD, dan ditetapkan dengan Peraturan Daerah.

BAB II

MAKSUD DAN TUJUAN

Pasal 2

Peraturan Bupati ini dimaksudkan untuk menentukan kebutuhan pegawai bagi Perangkat Daerah.

Pasal 3

Peraturan Bupati ini bertujuan sebagai pedoman dalam perencanaan kebutuhan pegawai di Lingkungan Pemerintah Daerah.

BAB III
PENGANGKATAN DALAM JABATAN PELAKSANA

Pasal 4

Setiap ASN yang tidak menduduki Jabatan Struktural dan Jabatan Fungsional diangkat dalam Jabatan Pelaksana.

BAB IV
PETA JABATAN

Pasal 5

- (1) Peta Jabatan dirumuskan berdasarkan Hasil Analisis Jabatan dan Analisis Beban Kerja serta penyesuaian nomenklatur jabatan pelaksana.
- (2) Peta Jabatan sebagaimana dimaksud pada ayat (1), tercantum dalam Lampiran yang merupakan bagian tidak terpisahkan dari Peraturan Bupati ini.
- (3) Jumlah Bezetting pada lampiran merupakan jumlah Aparatur Sipil Negera yang ada pada jabatan tersebut saat Peraturan Bupati ini dibuat.

BAB V
KETENTUAN PENUTUP

Pasal 6

Pada saat Peraturan Bupati ini mulai berlaku, Peraturan Bupati Hulu Sungai Tengah Nomor 35 Tahun 2020 tentang Peta Jabatan Aparatur Sipil Daerah di Lingkungan Pemerintah Kabupaten Hulu Sungai Tengah (Berita Daerah Kabupaten Hulu Sungai Tengah Tahun 2020 Nomor 35) sebagaimana telah diubah dengan Peraturan Bupati Nomor 3 Tahun 2022 tentang Perubahan Atas Peraturan Bupati Hulu Sungai Tengah Nomor 35 Tahun 2020 tentang Peta Jabatan Aparatur Sipil Daerah di Lingkungan Pemerintah Kabupaten Hulu Sungai Tengah (Berita Daerah Kabupaten Hulu Sungai Tengah Tahun 2022 Nomor 03), dicabut dan dinyatakan tidak berlaku.

Pasal 7

Peraturan Bupati ini mulai berlaku pada tanggal diundangkan.

Agar setiap orang mengetahuinya, memerintahkan pengundangan Peraturan Bupati ini dengan penempatannya dalam Berita Daerah Kabupaten Hulu Sungai Tengah.

Ditetapkan di : Barabai

pada tanggal : 29 Desember 2023

BUPATI HULU SUNGAI TENGAH,



AULIA OKTAFIANDI

Diundangkan di Barabai

pada tanggal 29 Desember 2023

SEKRETARIS DAERAH

KABUPATEN HULU SUNGAI TENGAH,



MUHAMMAD YANI

BERITA DAERAH KABUPATEN HULU SUNGAI TENGAH
TAHUN 2023 NOMOR

**PETA JABATAN DAN KEBUTUHAN PEGAWAI
SEKRETARIAT DAREAH (ASISTEN PEMERINTAHAN DAN KESEJAHTERAAN RAKYAT)
KABUPATEN HULU SUNGAI TENGAH**

LAMPIRAN I
PERATURAN BUPATI HULU SUNGAI TENGAH
NOMOR: 4 TAHUN 2023
TENTANG
PETA JABATAN

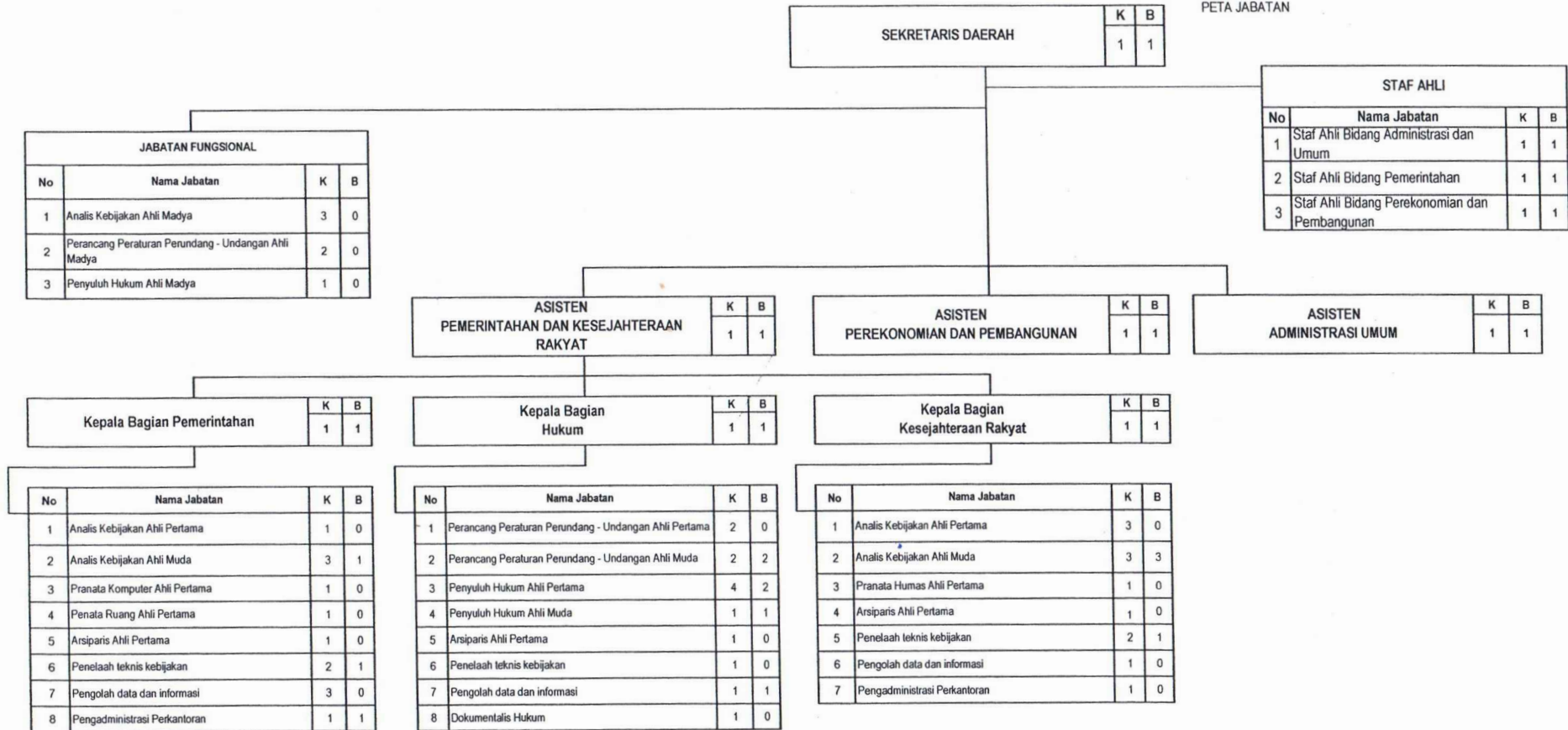

**PETA JABATAN DAN KEBUTUHAN PEGAWAI
SEKRETARIAT DAERAH (ASISTEN PEREKONOMIAN DAN PEMBANGUNAN)
KABUPATEN HULU SUNGAI TENGAH**

LAMPIRAN II
PERATURAN BUPATI HULU SUNGAI TENGAH
NOMOR 49 TAHUN 2023
TENTANG
PETA JABATAN

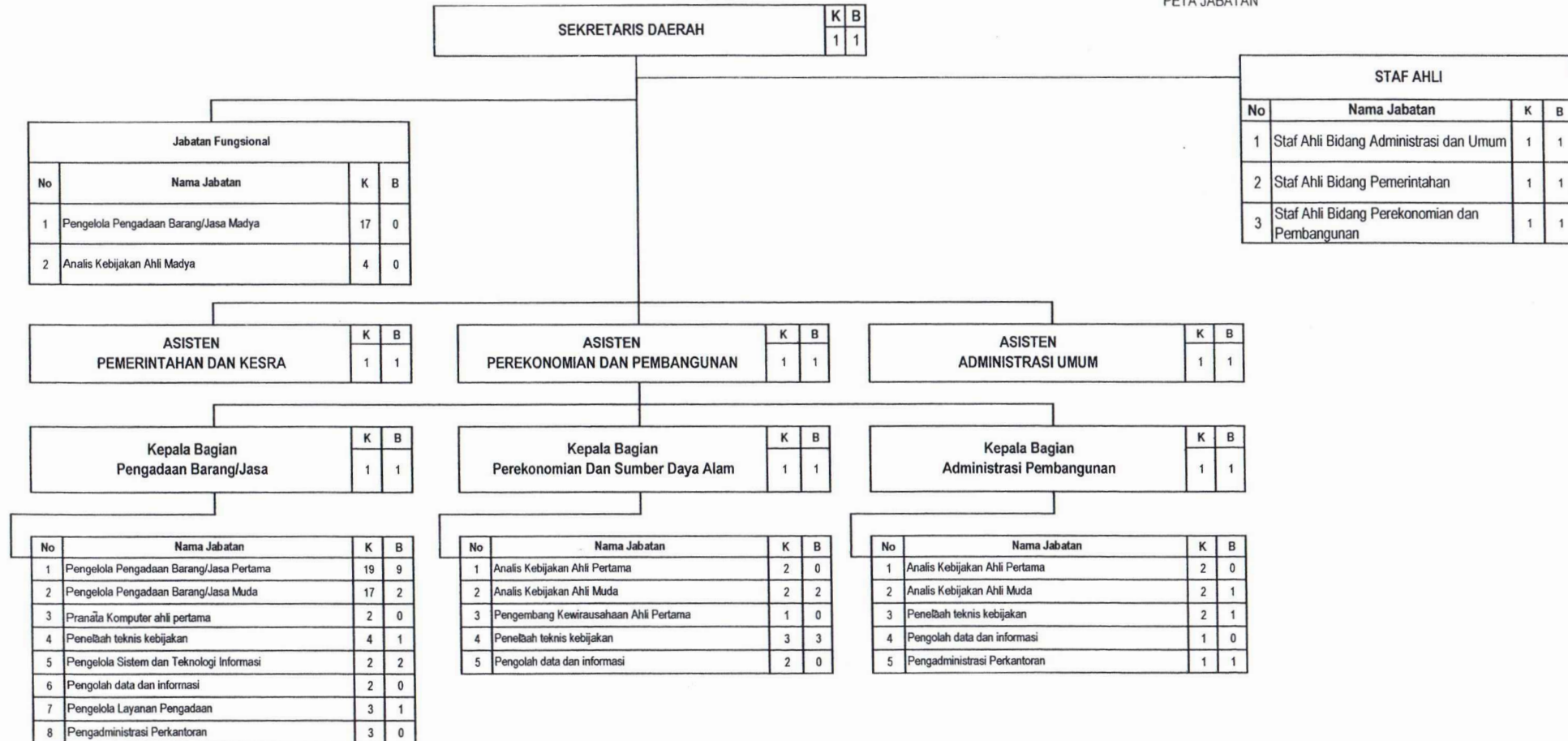

**PETA JABATAN DAN KEBUTUHAN PEGAWAI
SEKRETARIAT DAERAH (ASISTEN ADMINISTRASI UMUM)
KABUPATEN HULU SUNGAI TENGAH**

LAMPIRAN III
PERATURAN BUPATI HULU SUNGAI TENGAH
NOMOR: 43 TAHUN 2023
TENTANG
PETA JABATAN

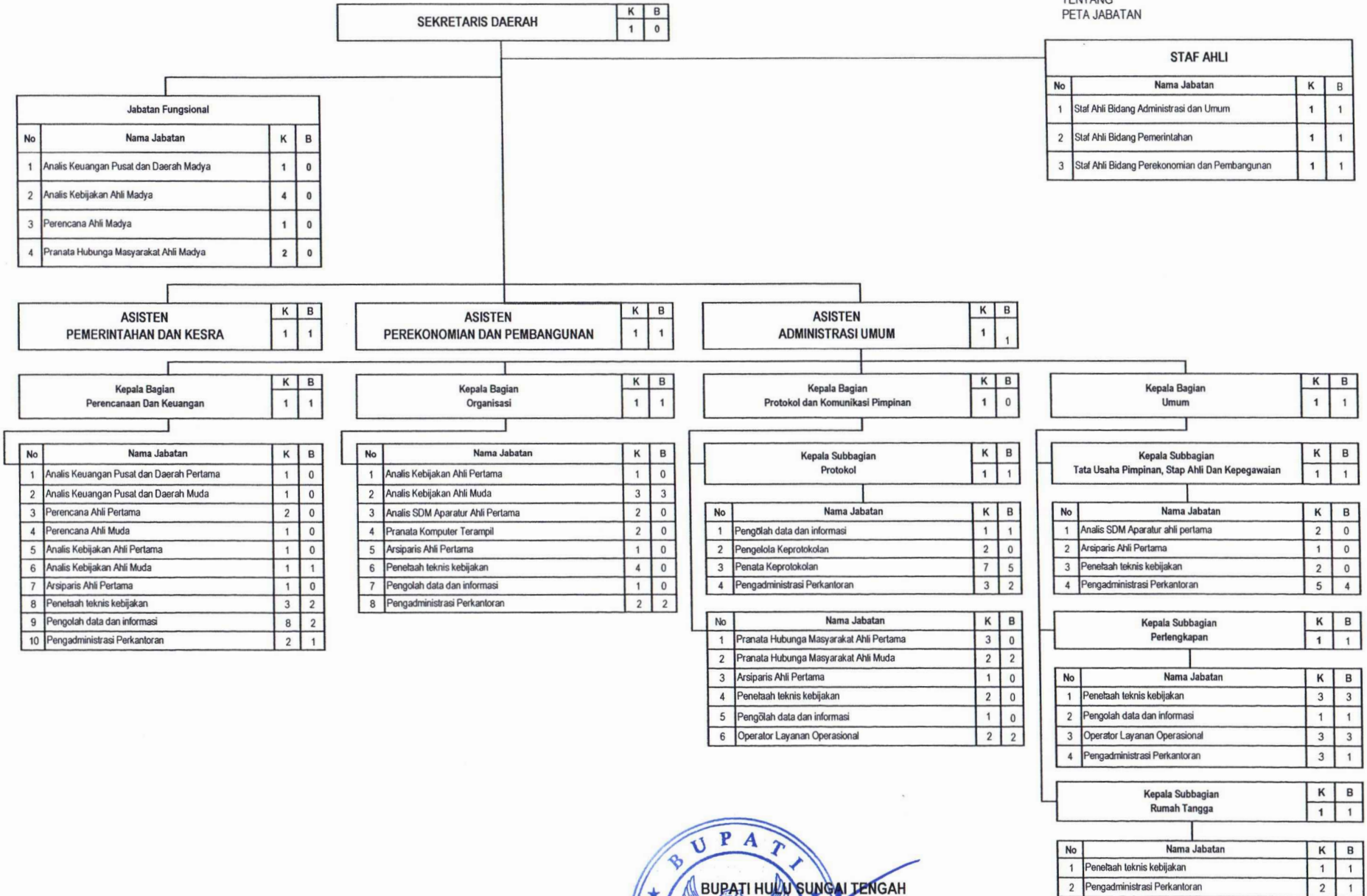

**PETA JABATAN DAN KEBUTUHAN PEGAWAI
SEKRETARIAT DEWAN PERWAKILAN RAKYAT DAERAH
KABUPATEN HULU SUNGAI TENGAH**

LAMPIRAN IV
PERATURAN BUPATI HULU SUNGAI TENGAH
NOMOR: 49 TAHUN 2023
TENTANG
PETA JABATAN

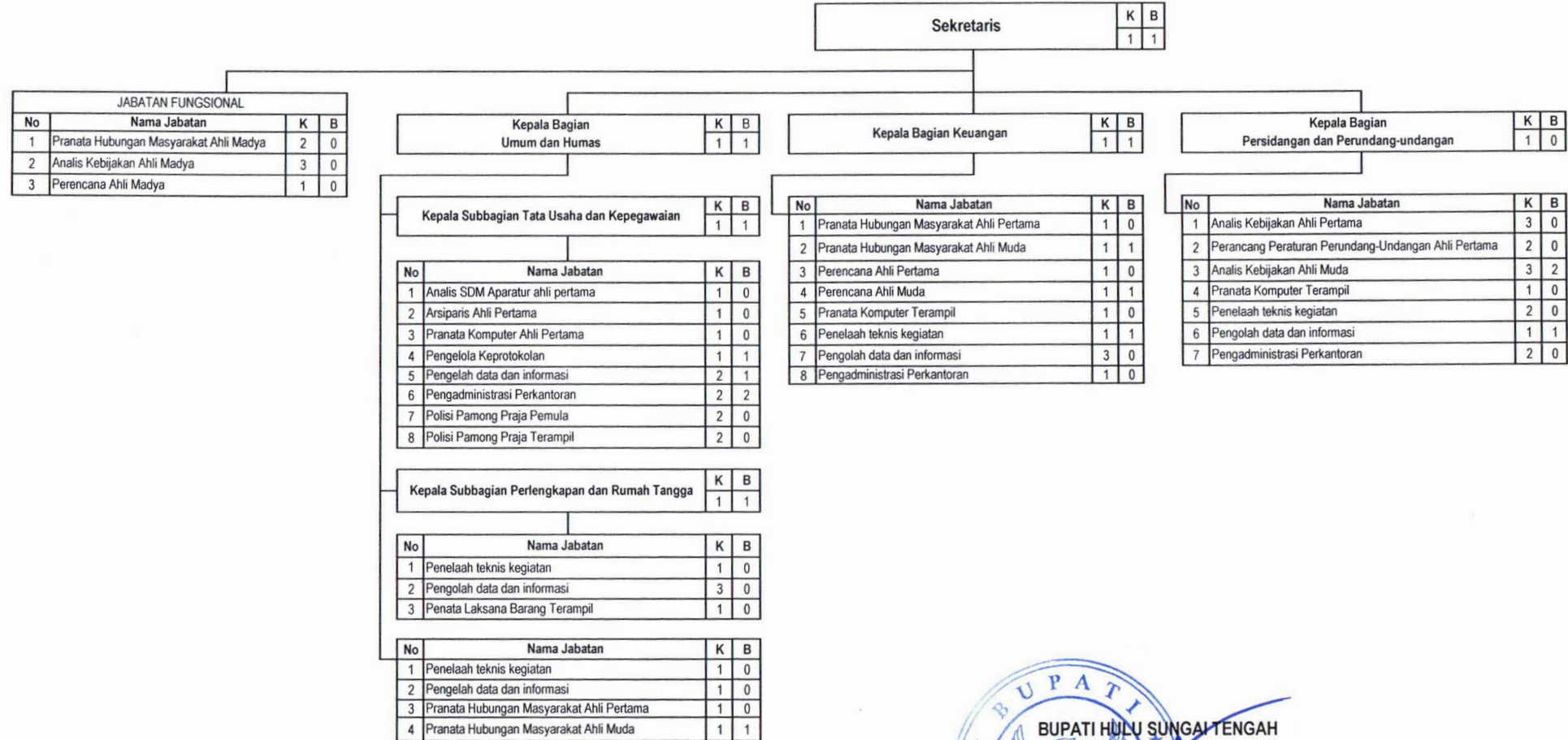

**PETA JABATAN DAN KEBUTUHAN PEGAWAI
INSPEKTORAT
KABUPATEN HULU SUNGAI TENGAH**

LAMPIRAN V
PERATURAN BUPATI HULU SUNGAI TENGAH
NOMOR: 49 TAHUN 2023
TENTANG
PETA JABATAN

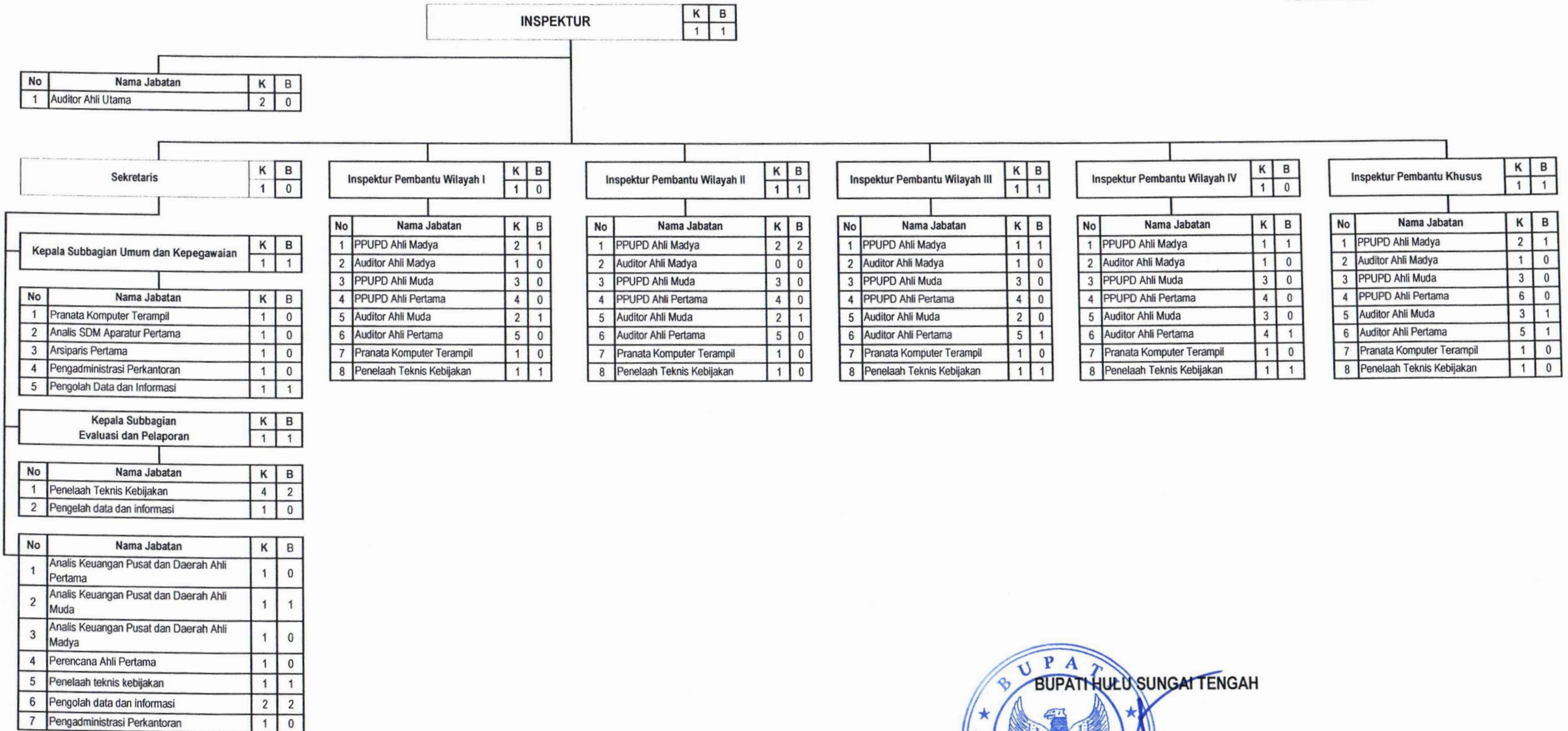

**PETA JABATAN DAN KEBUTUHAN PEGAWAI
BADAN PERENCANAAN PEMBANGUNAN, PENELITIAN, DAN PENGEMBANGAN DAERAH
KABUPATEN HULU SUNGAI TENGAH**

LAMPIRAN VI
PERATURAN BUPATI HULU SUNGAI TENGAH
NOMOR: 48 TAHUN 2023
TENTANG
PETA JABATAN

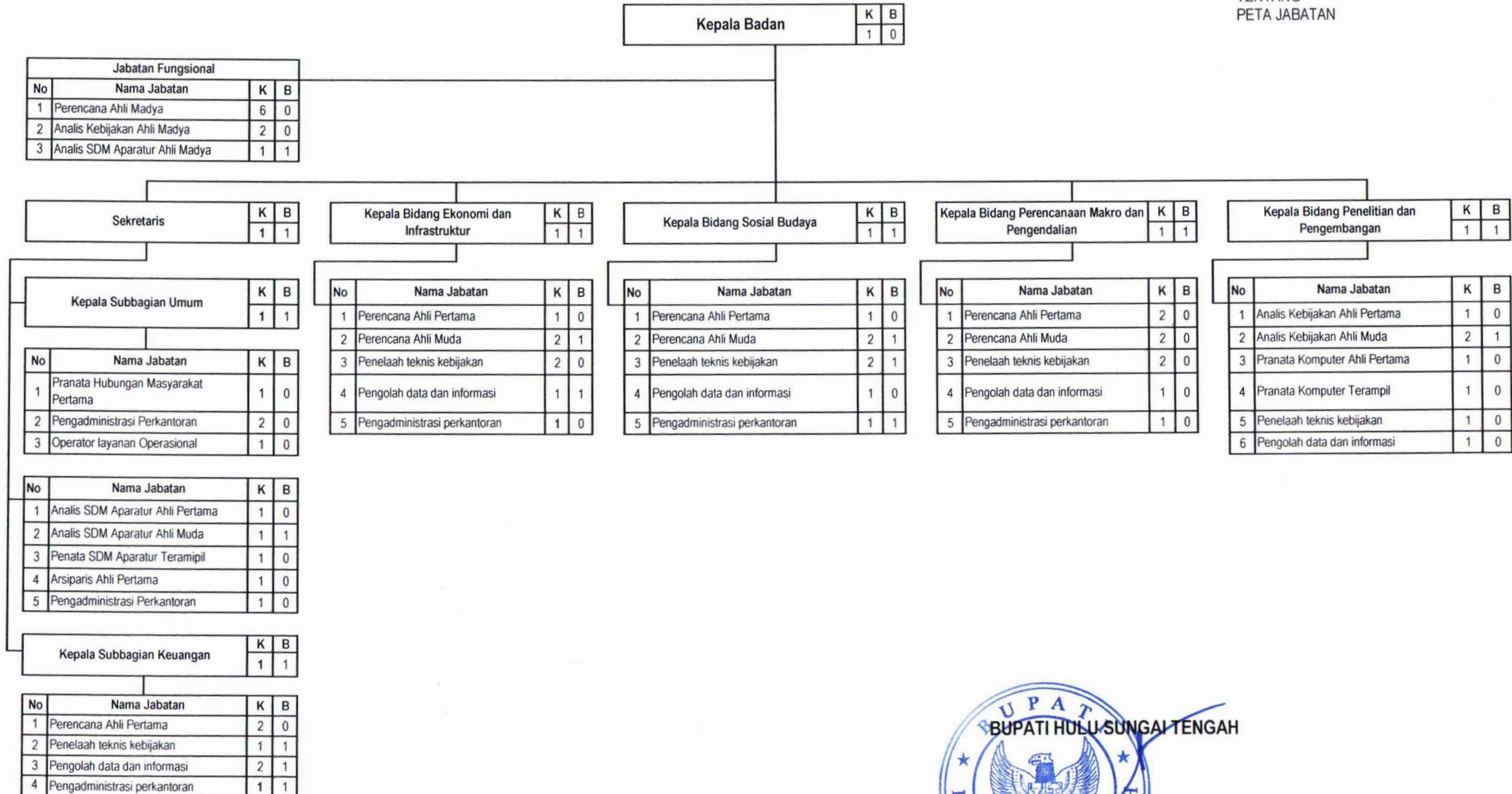

PETA JABATAN DAN KEBUTUHAN PEGAWAI
BADAN KEPEGAWAIAN DAN PENGEMBANGAN SUMBER DAYA MANUSIA DAERAH
KABUPATEN HULU SUNGAI TENGAH

LAMPIRAN VII
 PERATURAN BUPATI HULU SUNGAI TENGAH
 NOMOR: 48 TAHUN 2023
 TENTANG
 PETA JABATAN

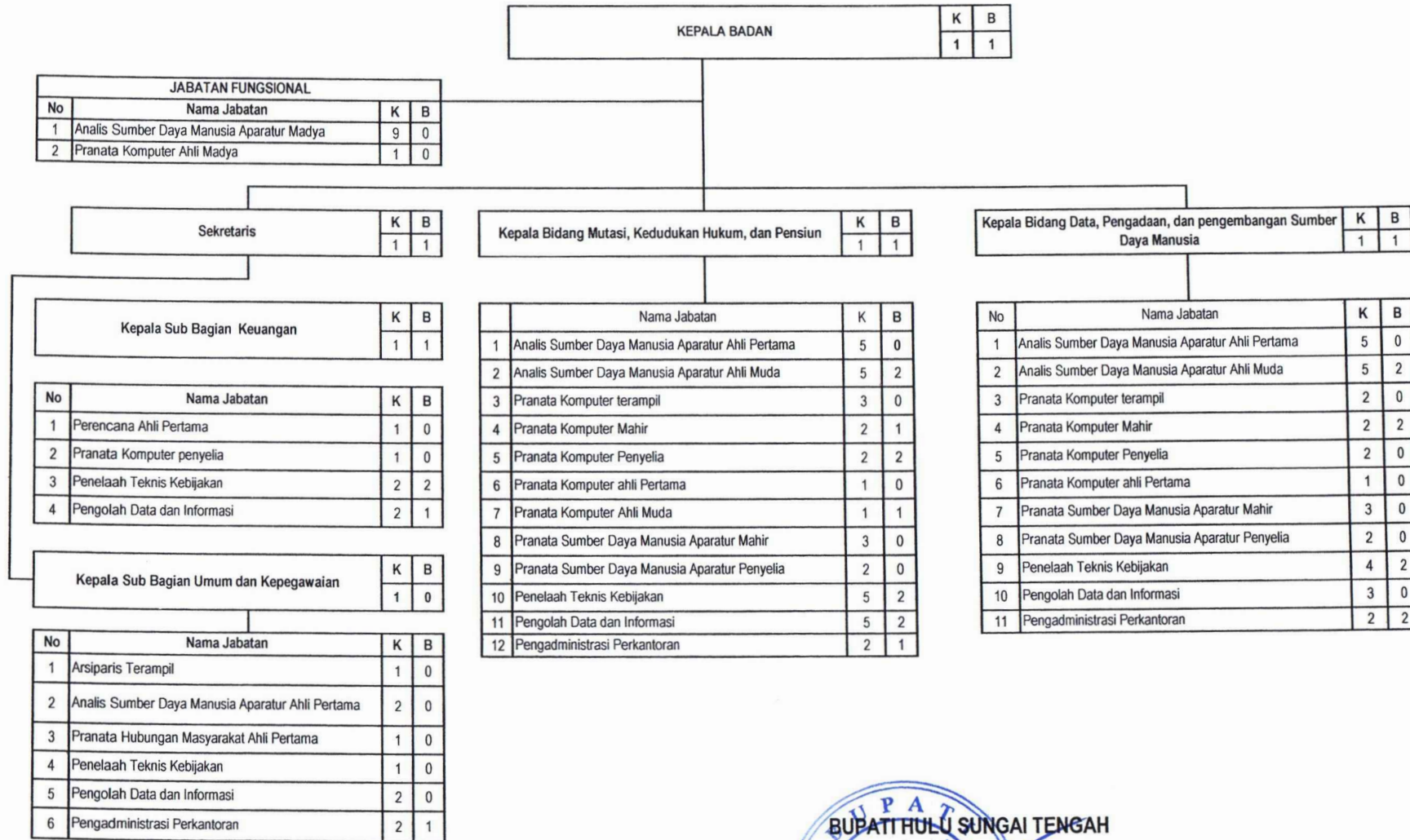

**PETA JABATAN DAN KEBUTUHAN PEGAWAI
BADAN PENGELOLAAN KEUANGAN DAN ASET DAERAH
KABUPATEN HULU SUNGAI TENGAH**

LAMPIRAN VIII
PERATURAN BUPATI HULU SUNGAI TENGAH
NOMOR: 48 TAHUN 2023
TENTANG
PETA JABATAN

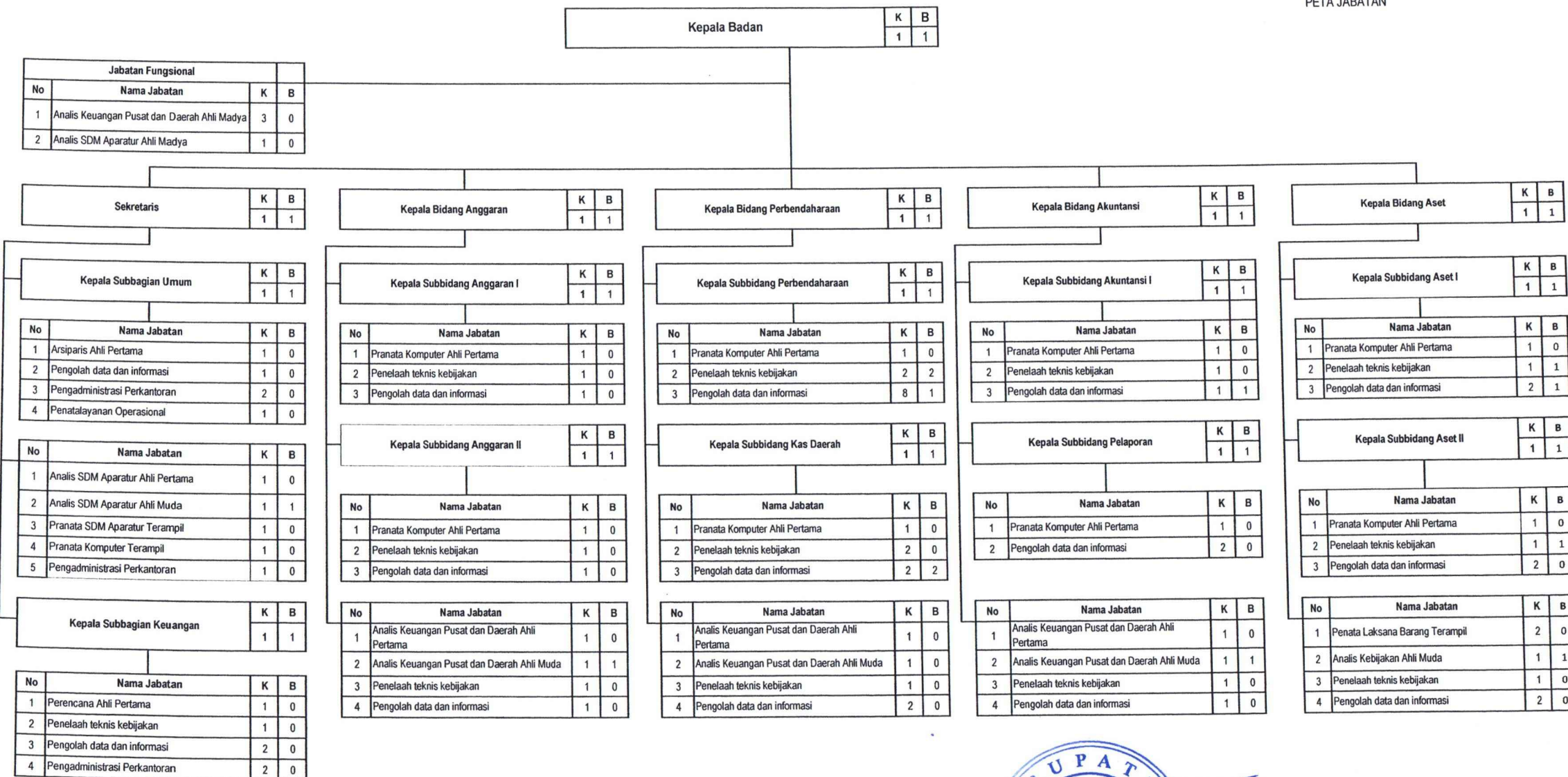

**PETA JABATAN DAN KEBUTUHAN PEGAWAI
BADAN PENGELOLA PAJAK DAN RETRIBUSI DAERAH
KABUPATEN HULU SUNGAI TENGAH**

LAMPIRAN IX
PERATURAN BUPATI HULU SUNGAI TENGAH
NOMOR: 18 TAHUN 2023
TENTANG
PETA JABATAN

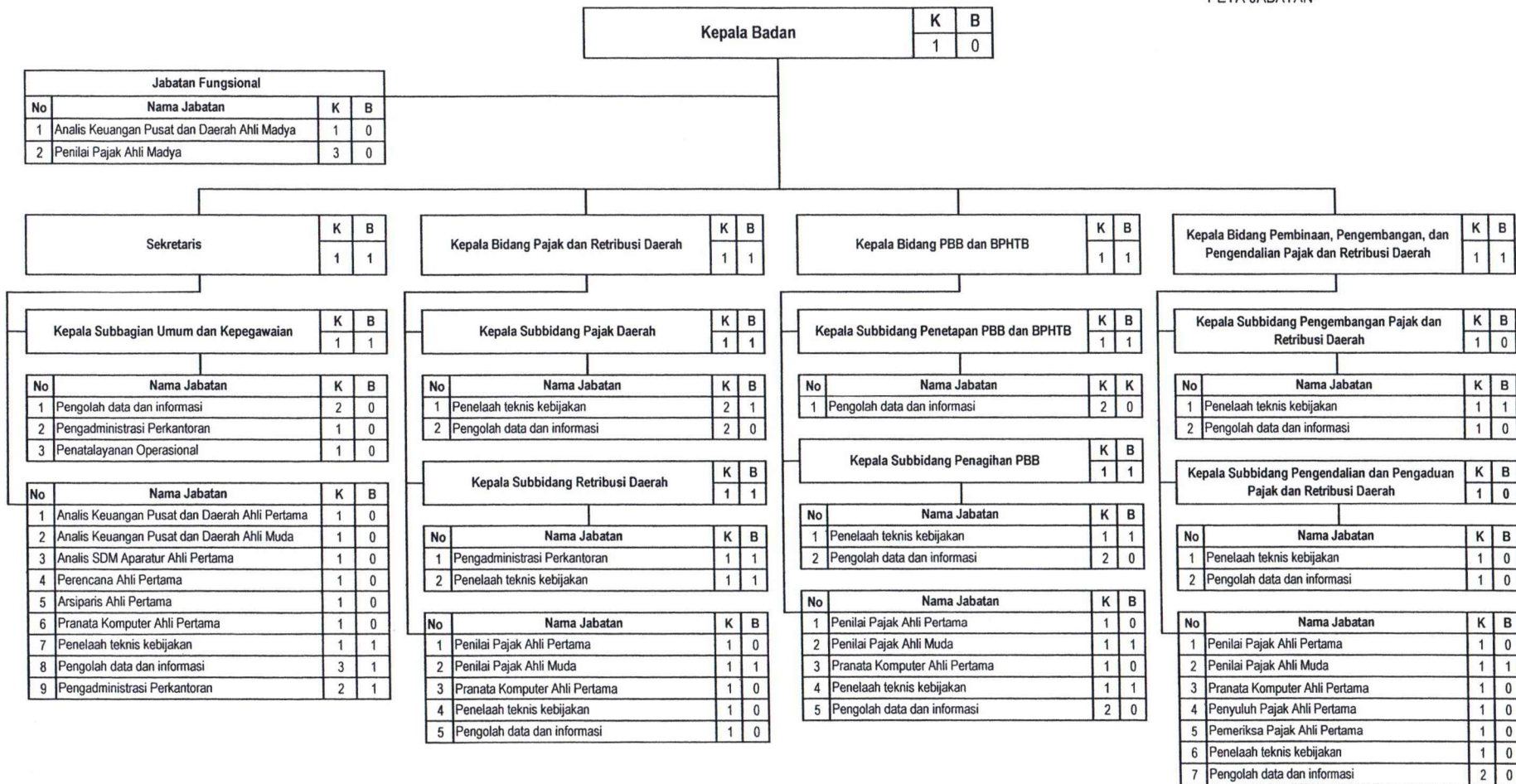

**PETA JABATAN DAN KEBUTUHAN PEGAWAI
BADAN KESATUAN BANGSA DAN POLITIK
KABUPATEN HULU SUNGAI TENGAH**

LAMPIRAN X
PERATURAN BUPATI HULU SUNGAI TENGAH
NOMOR: 43 TAHUN 2023
TENTANG
PETA JABATAN

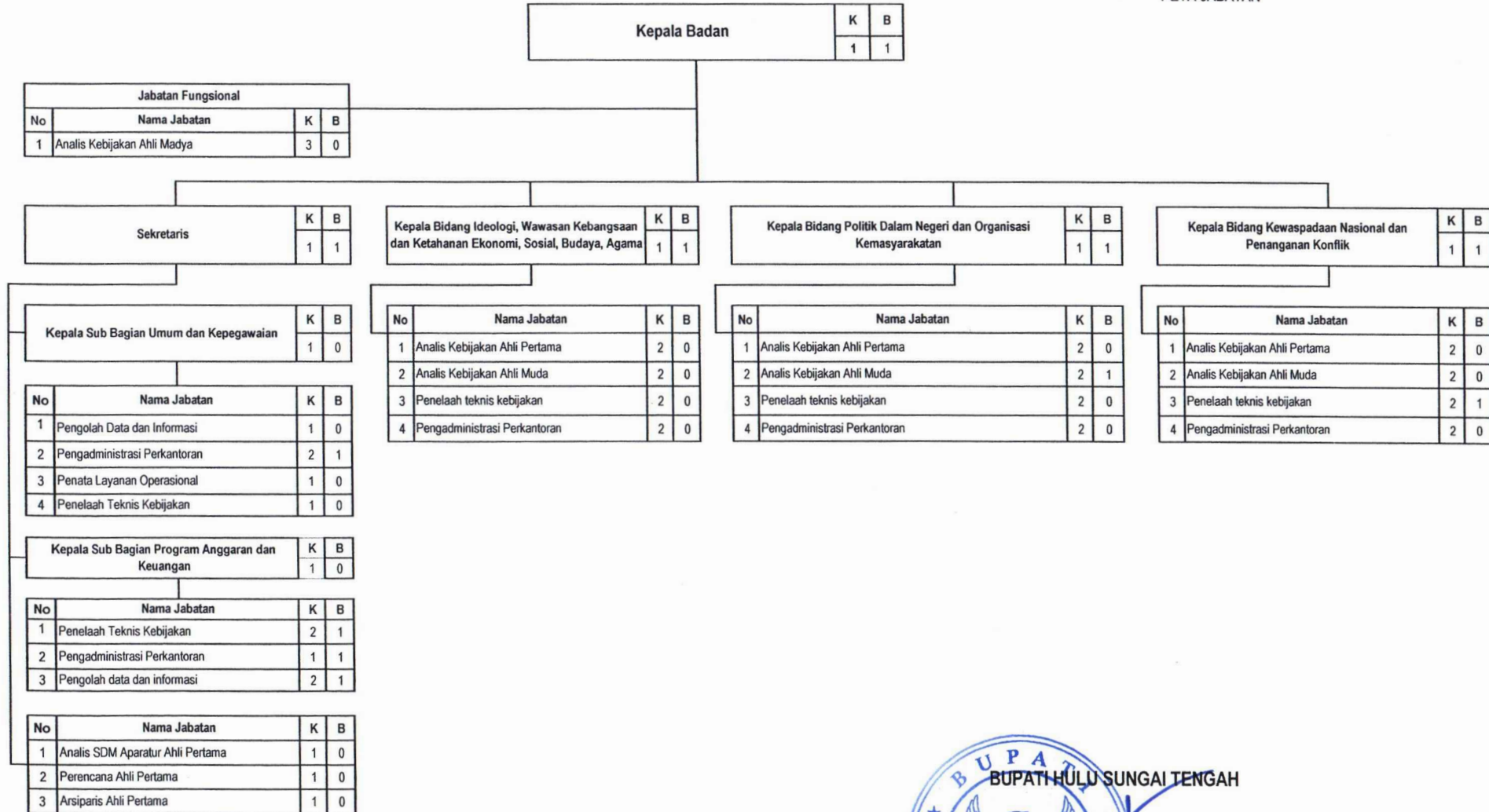

**PETA JABATAN DAN KEBUTUHAN PEGAWAI
BADAN PENANGGULANGAN BENCANA DAERAH
KABUPATEN HULU SUNGAI TENGAH**

LAMPIRAN XI
PERATURAN BUPATI HULU SUNGAI TENGAH
NOMOR : 49 TAHUN 2023
TENTANG
PETA JABATAN

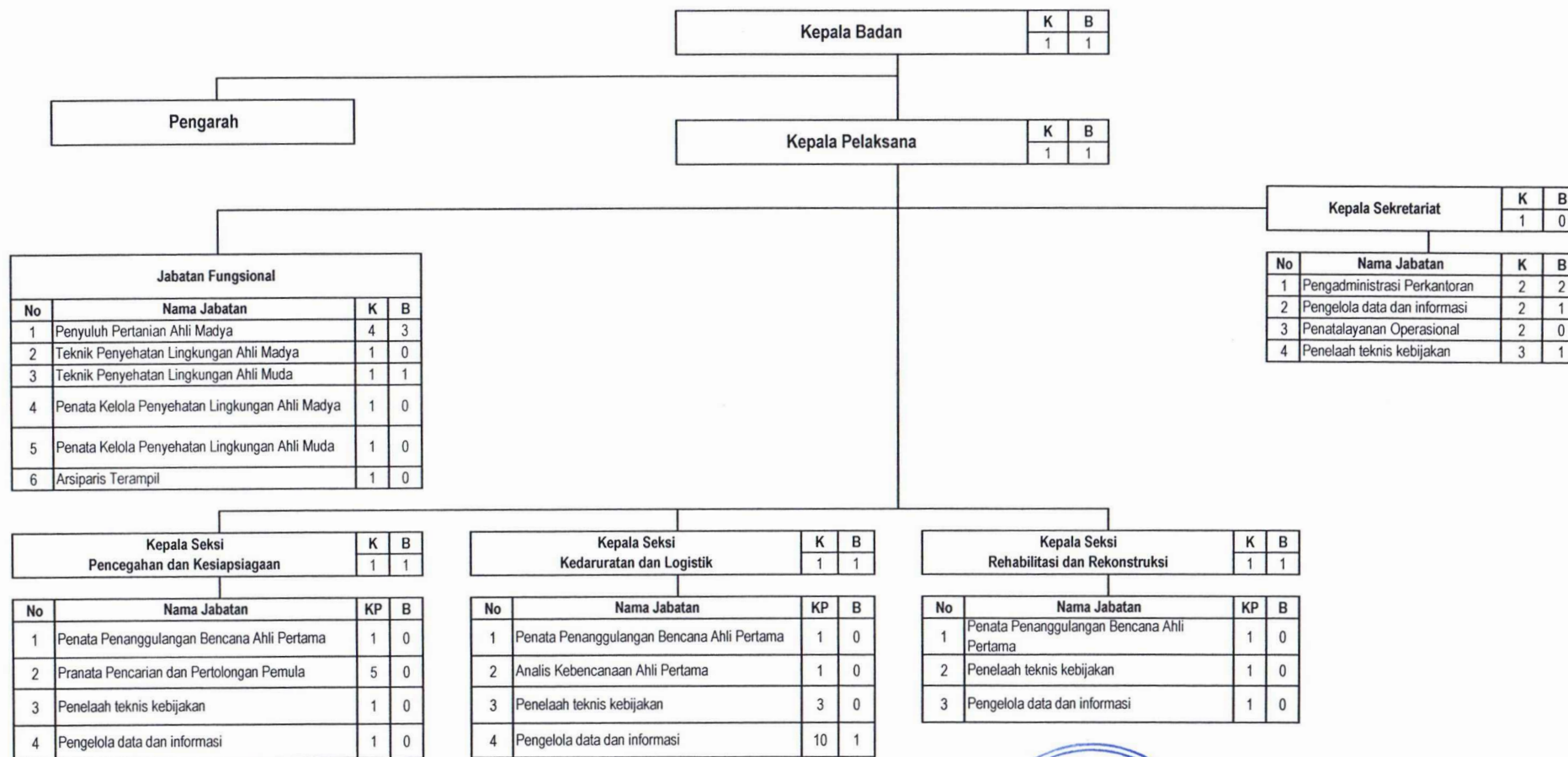

**PETA JABATAN DAN KEBUTUHAN PEGAWAI
DINAS PENDIDIKAN
KABUPATEN HULU SUNGAI TENGAH**

LAMPIRAN XII
PERATURAN BUPATI HULU SUNGAI TENGAH
NOMOR : 43 TAHUN 2023
TENTANG
PETA JABATAN



**PETA JABATAN DAN KEBUTUHAN PEGAWAI
DINAS PEMUDA, OLAH RAGA, DAN PARIWISATA
KABUPATEN HULU SUNGAI TENGAH**

LAMPIRAN XIII
PERATURAN BUPATI HULU SUNGAI TENGAH
NOMOR : 48 TAHUN 2023
TENTANG
PETA JABATAN

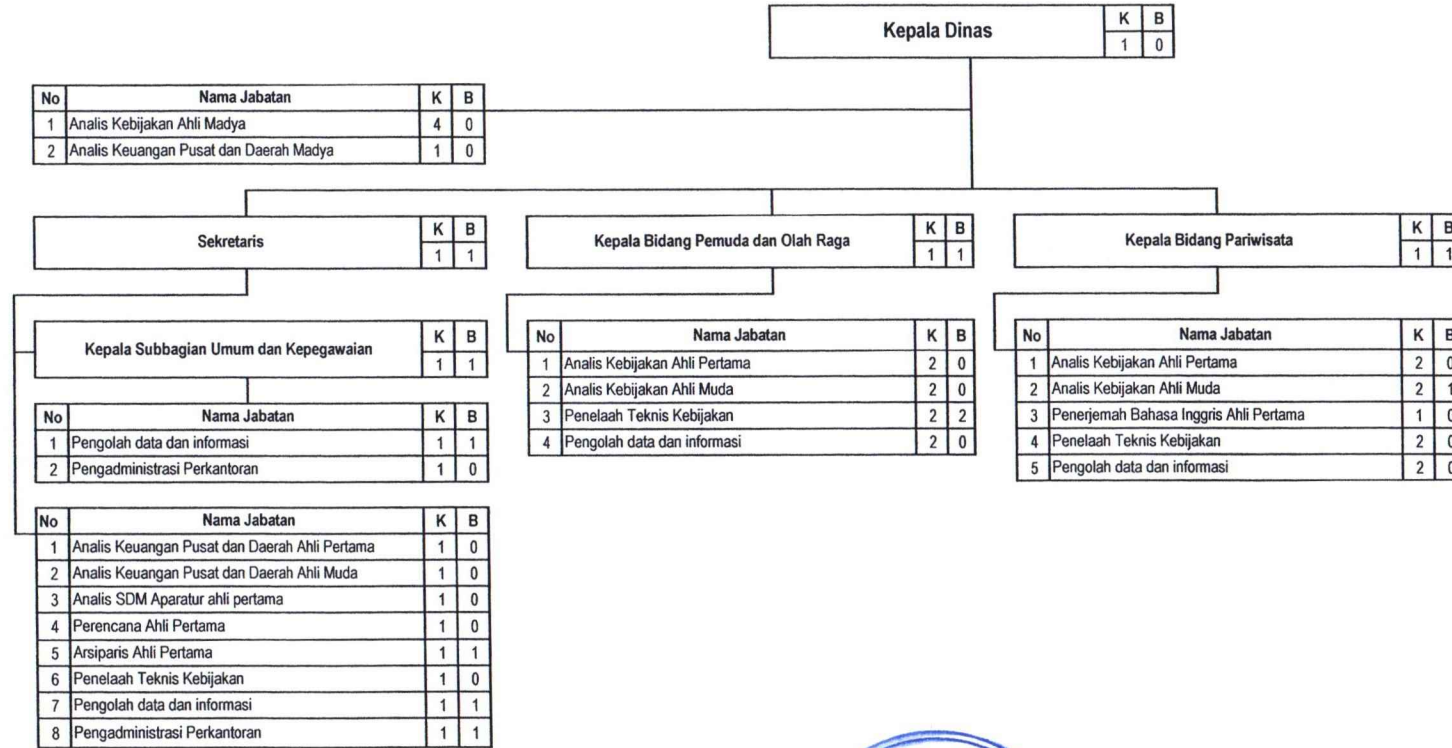

**PETA JABATAN DAN KEBUTUHAN PEGAWAI
UNIT PELAKSANA TEKNIS (UPT) PENGELOLAAN OBYEK WISATA
DINAS PEMUDA, OLAH RAGA, DAN PARIWISATA
KABUPATEN HULU SUNGAI TENGAH**

LAMPIRAN XIV
PERATURAN BUPATI HULU SUNGAI TENGAH
NOMOR : 41 TAHUN 2023
TENTANG
PETA JABATAN

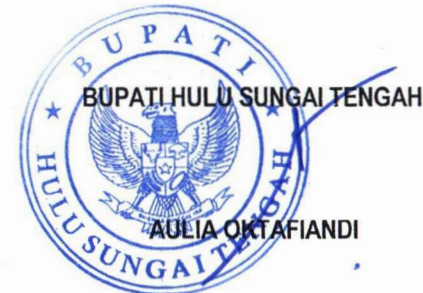
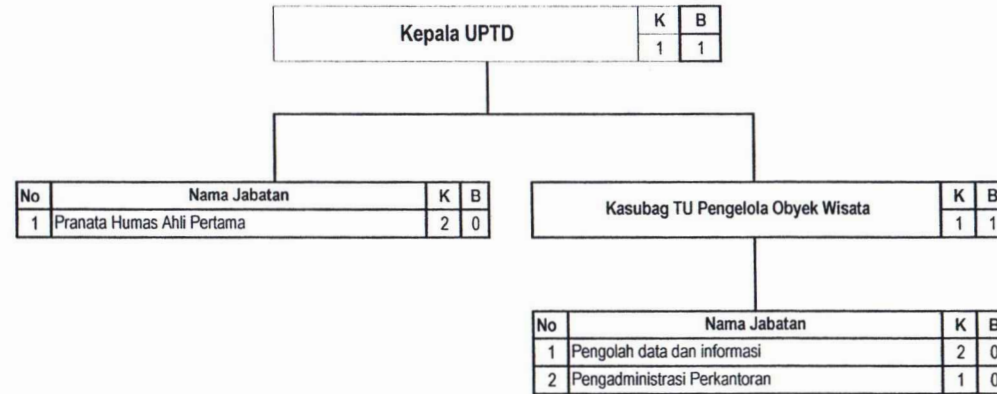

**PETA JABATAN DAN KEBUTUHAN PEGAWAI
DINAS KESEHATAN
KABUPATEN HULU SUNGAI TENGAH**

LAMPIRAN XV
PERATURAN BUPATI HULU SUNGAI TENGAH
NOMOR : 43 TAHUN 2023
TENTANG
PETA JABATAN

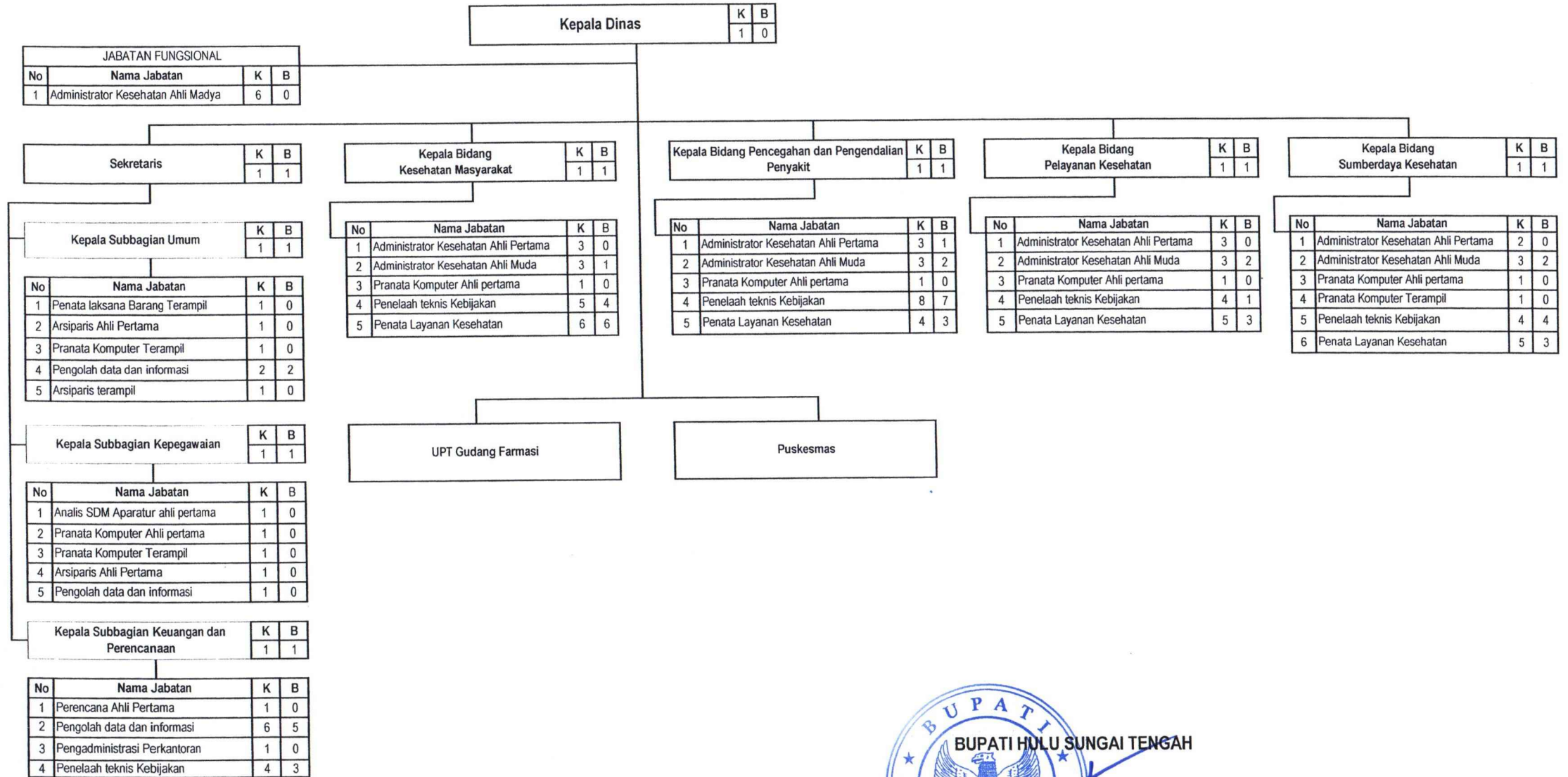

**PETA JABATAN DAN KEBUTUHAN PEGAWAI
UPT GUDANG FARMASI
KABUPATEN HULU SUNGAI TENGAH**

LAMPIRAN XVI
PERATURAN BUPATI HULU SUNGAI TENGAH
NOMOR : 48 TAHUN 2023
TENTANG
PETA JABATAN

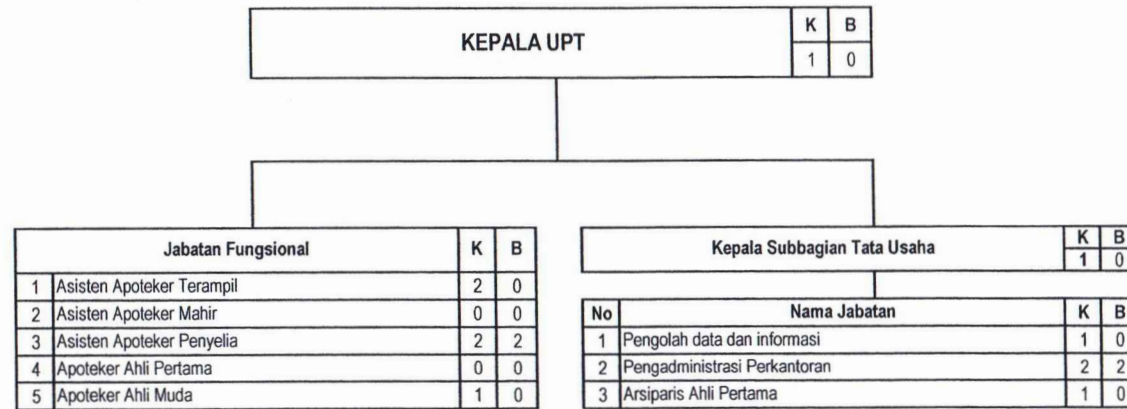

**PETA JABATAN DAN KEBUTUHAN PEGAWAI
PUSKESMAS BARABAI
KABUPATEN HULU SUNGAI TENGAH**

LAMPIRAN XVII
PERATURAN BUPATI HULU SUNGAI TENGAH
NOMOR : 48 TAHUN 2023
TENTANG
PETA JABATAN

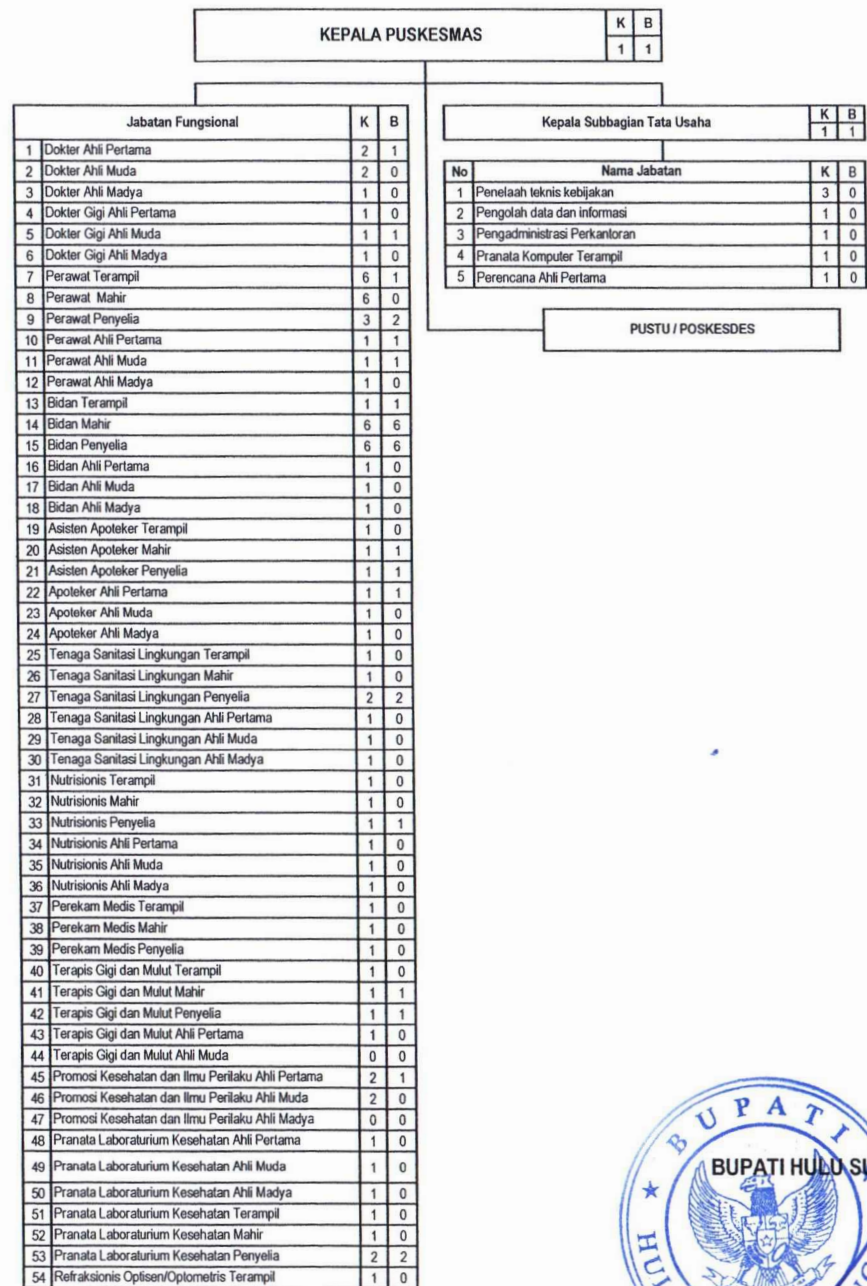

**PETA JABATAN DAN KEBUTUHAN PEGAWAI
PUSKESMAS AWANG BESAR
KABUPATEN HULU SUNGAI TENGAH**

LAMPIRAN XVIII
PERATURAN BUPATI HULU SUNGAI TENGAH
NOMOR : 48 TAHUN 2023
TENTANG
PETA JABATAN

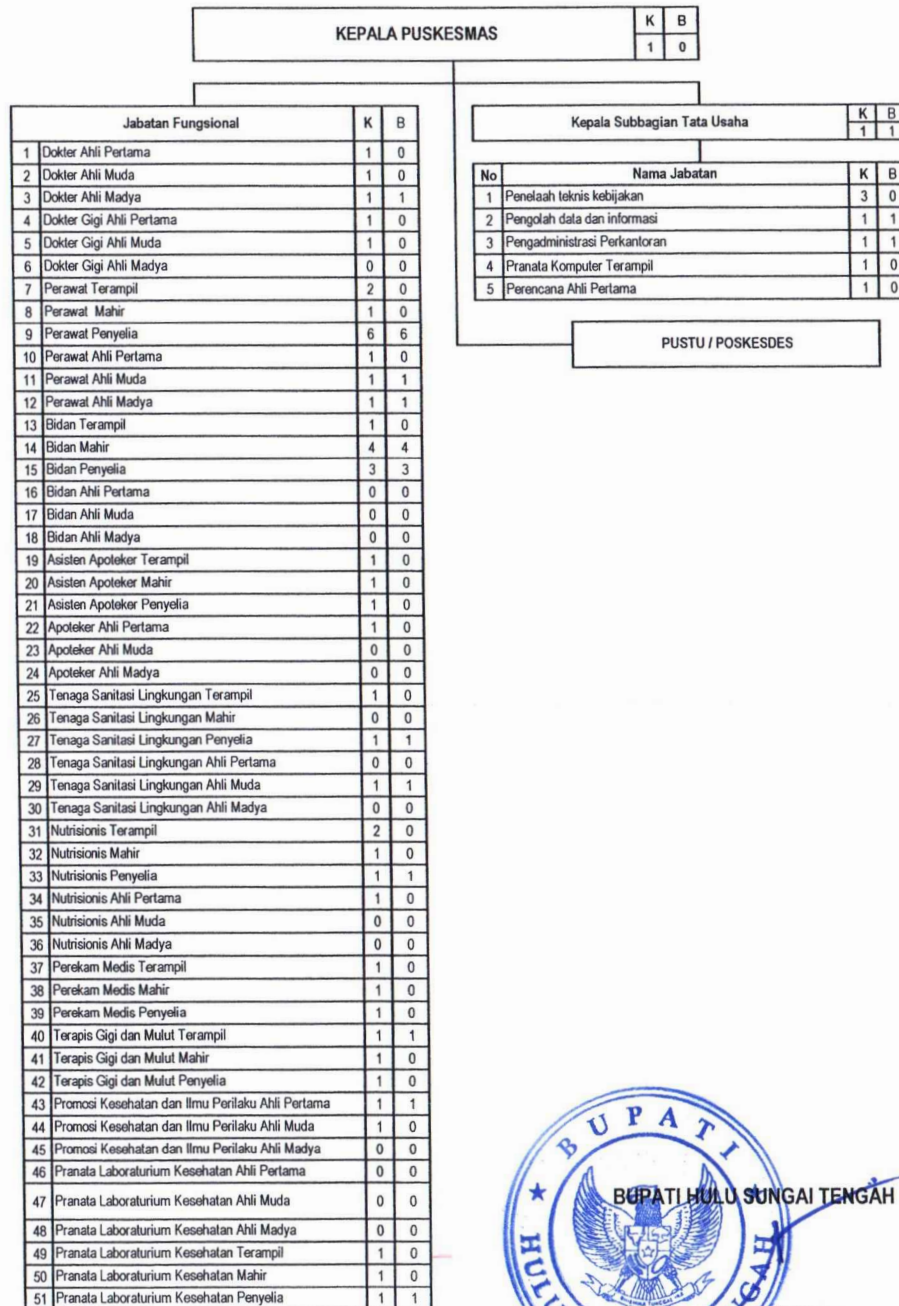

**PETA JABATAN DAN KEBUTUHAN PEGAWAI
PUSKESMAS PANDAWAN
KABUPATEN HULU SUNGAI TENGAH**

LAMPIRAN XIX
PERATURAN BUPATI HULU SUNGAI TENGAH
NOMOR : 48 TAHUN 2023
TENTANG
PETA JABATAN

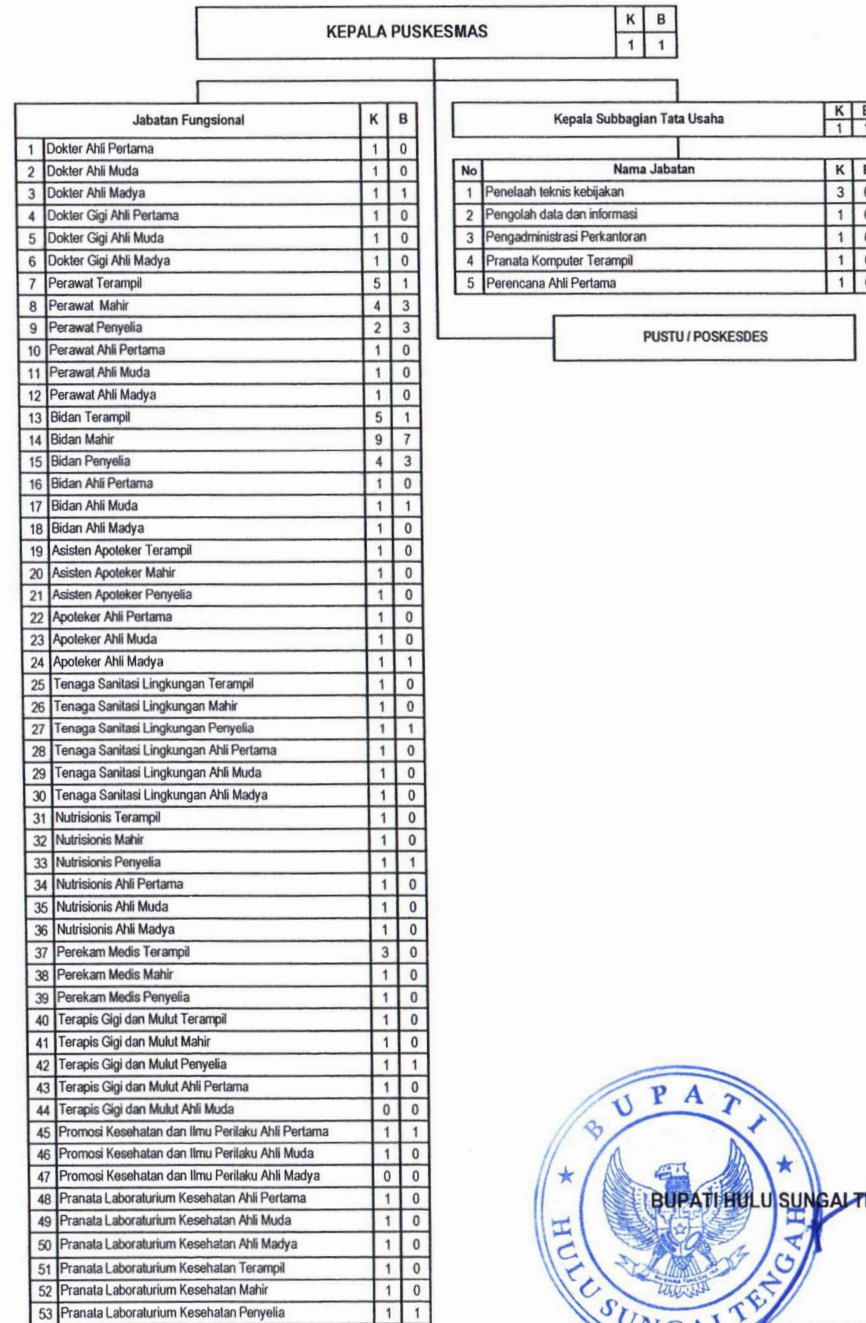

PETA JABATAN DAN KEBUTUHAN PEGAWAI
PUSKESMAS KALIBARU
KABUPATEN HULU SUNGAI TENGAH

LAMPIRAN XX
PERATURAN BUPATI HULU SUNGAI TENGAH
NOMOR : 48 TAHUN 2023
TENTANG
PETA JABATAN

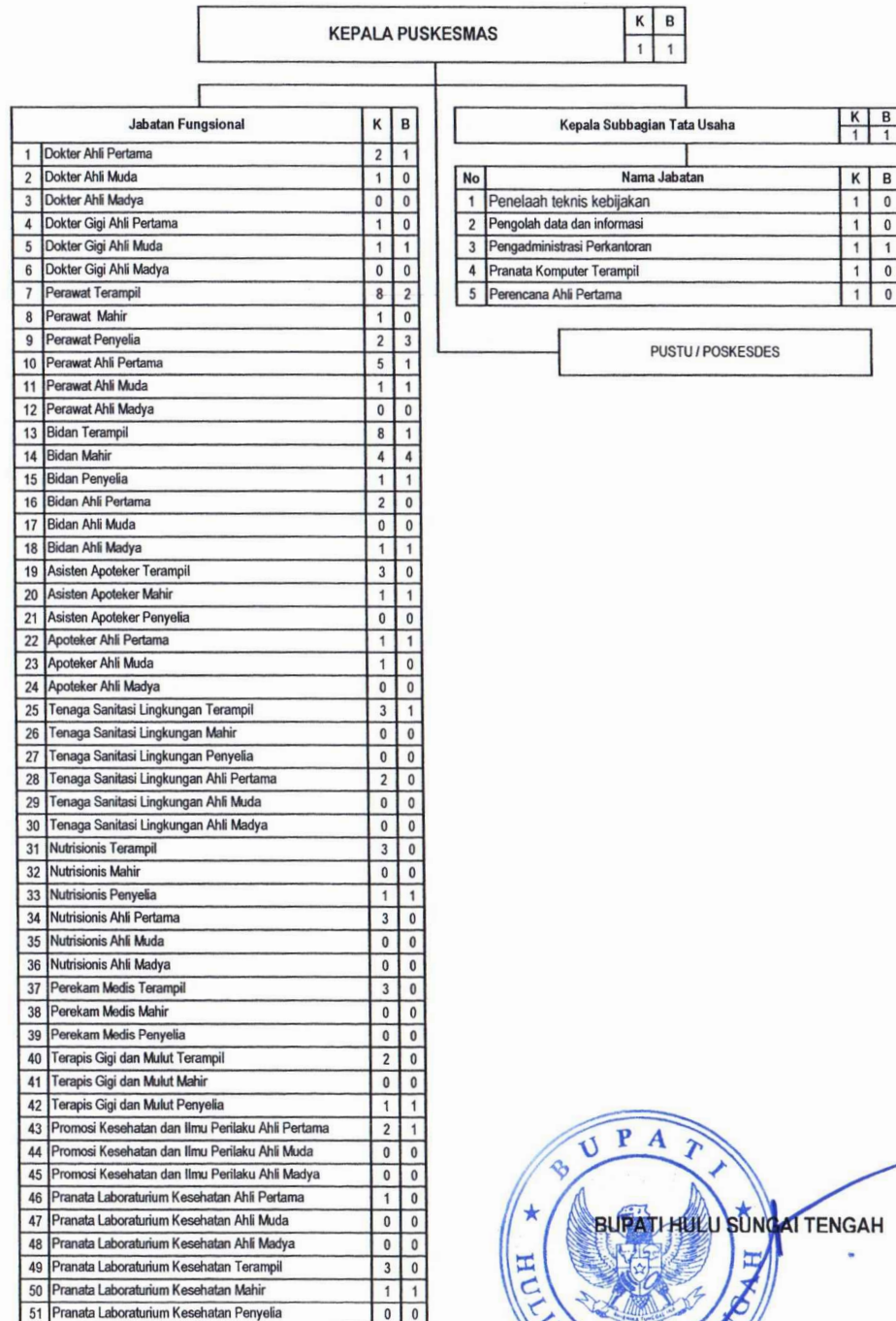

**PETA JABATAN DAN KEBUTUHAN PEGAWAI
PUSKESMAS KAMBAT UTARA
KABUPATEN HULU SUNGAI TENGAH**

LAMPIRAN XXI
PERATURAN BUPATI HULU SUNGAI TENGAH
NOMOR : 48 TAHUN 2023
TENTANG
PETA JABATAN

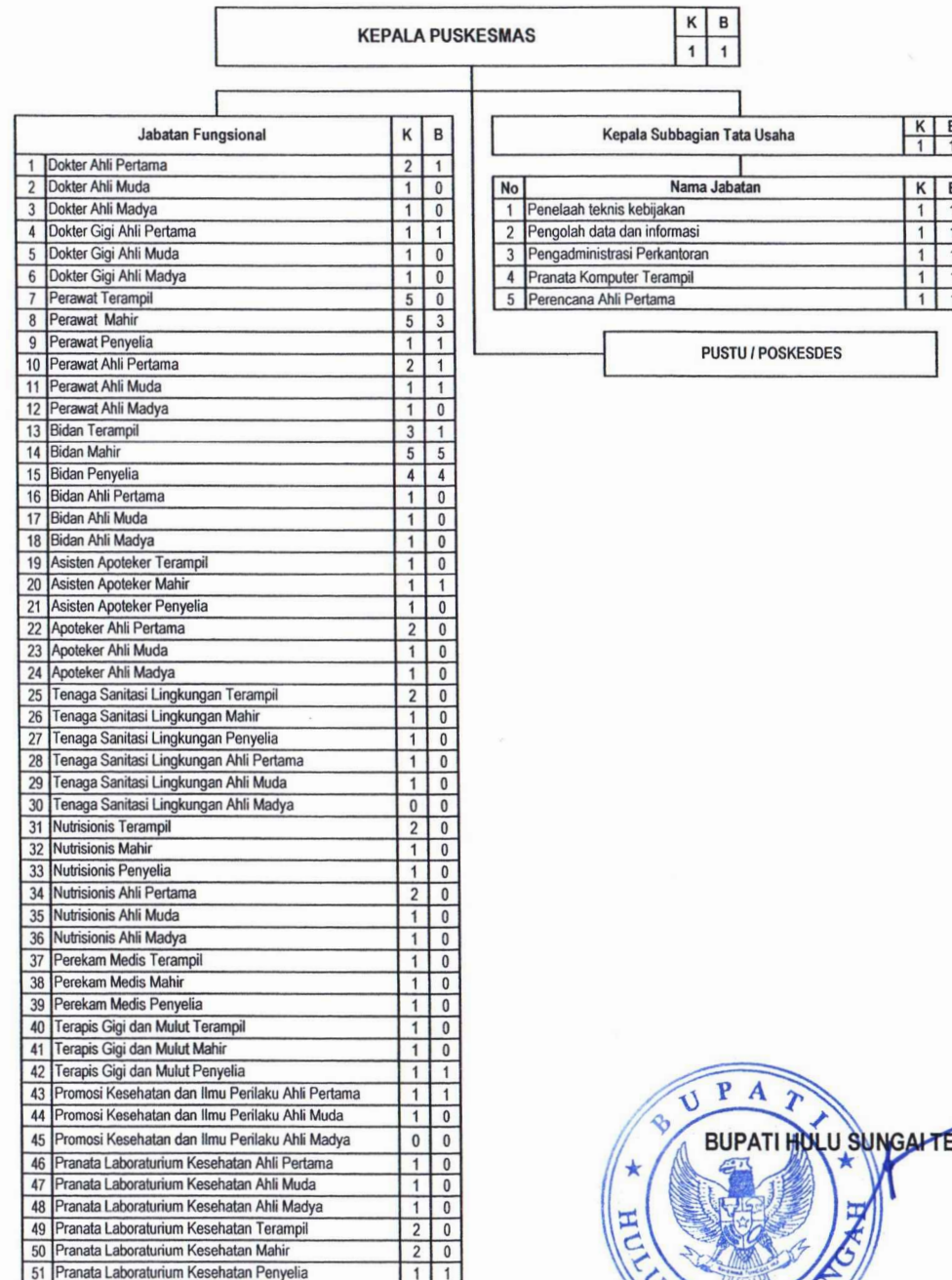

**PETA JABATAN DAN KEBUTUHAN PEGAWAI
PUSKESMAS PAGAT
KABUPATEN HULU SUNGAI TENGAH**

LAMPIRAN XXII
PERATURAN BUPATI HULU SUNGAI TENGAH
NOMOR : 48 TAHUN 2023
TENTANG
PETA JABATAN

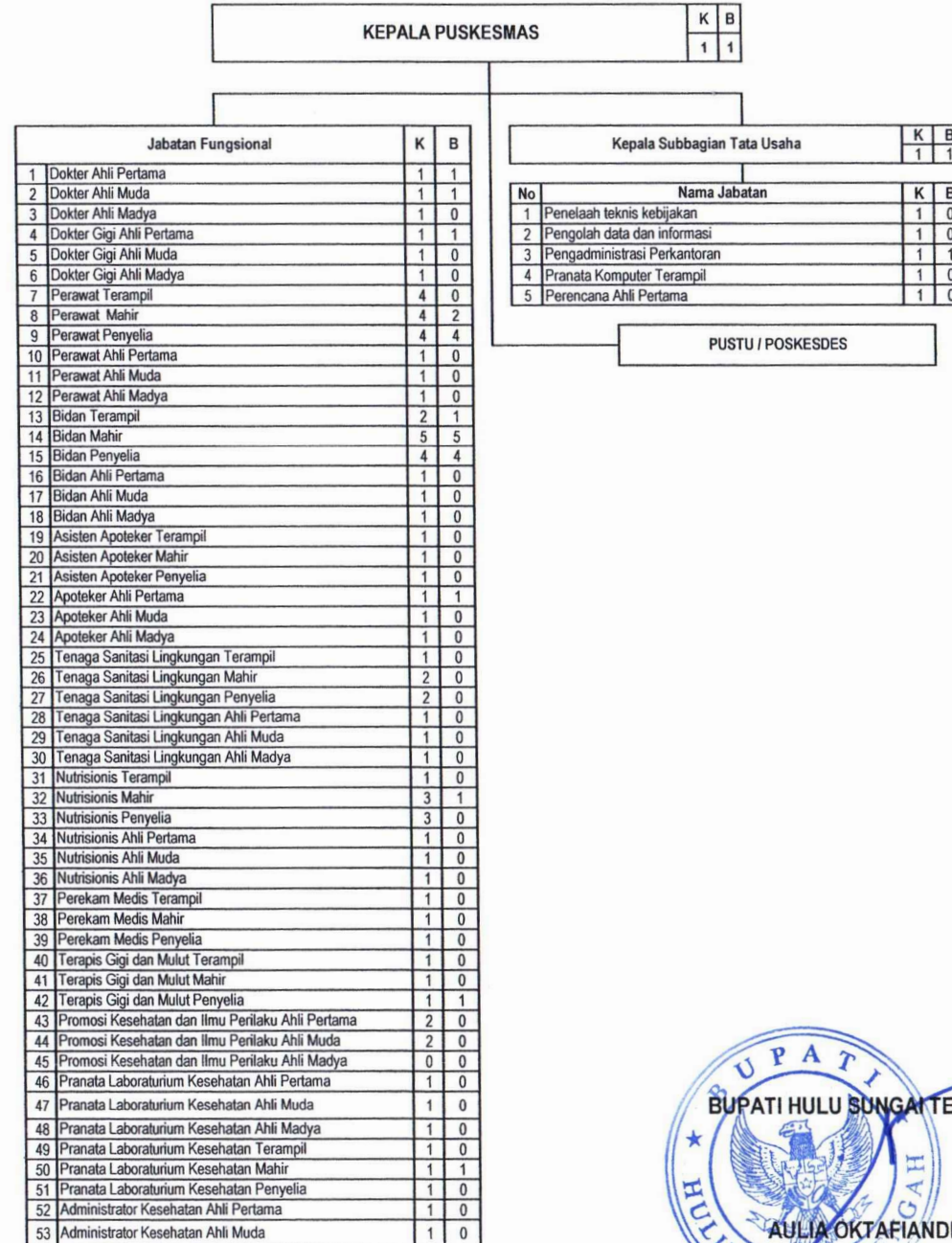

PETA JABATAN DAN KEBUTUHAN PEGAWAI
PUSKESMAS ILUNG
KABUPATEN HULU SUNGAI TENGAH

LAMPIRAN XXIII
PERATURAN BUPATI HULU SUNGAI TENGAH
NOMOR : 49 TAHUN 2023
TENTANG
PETA JABATAN

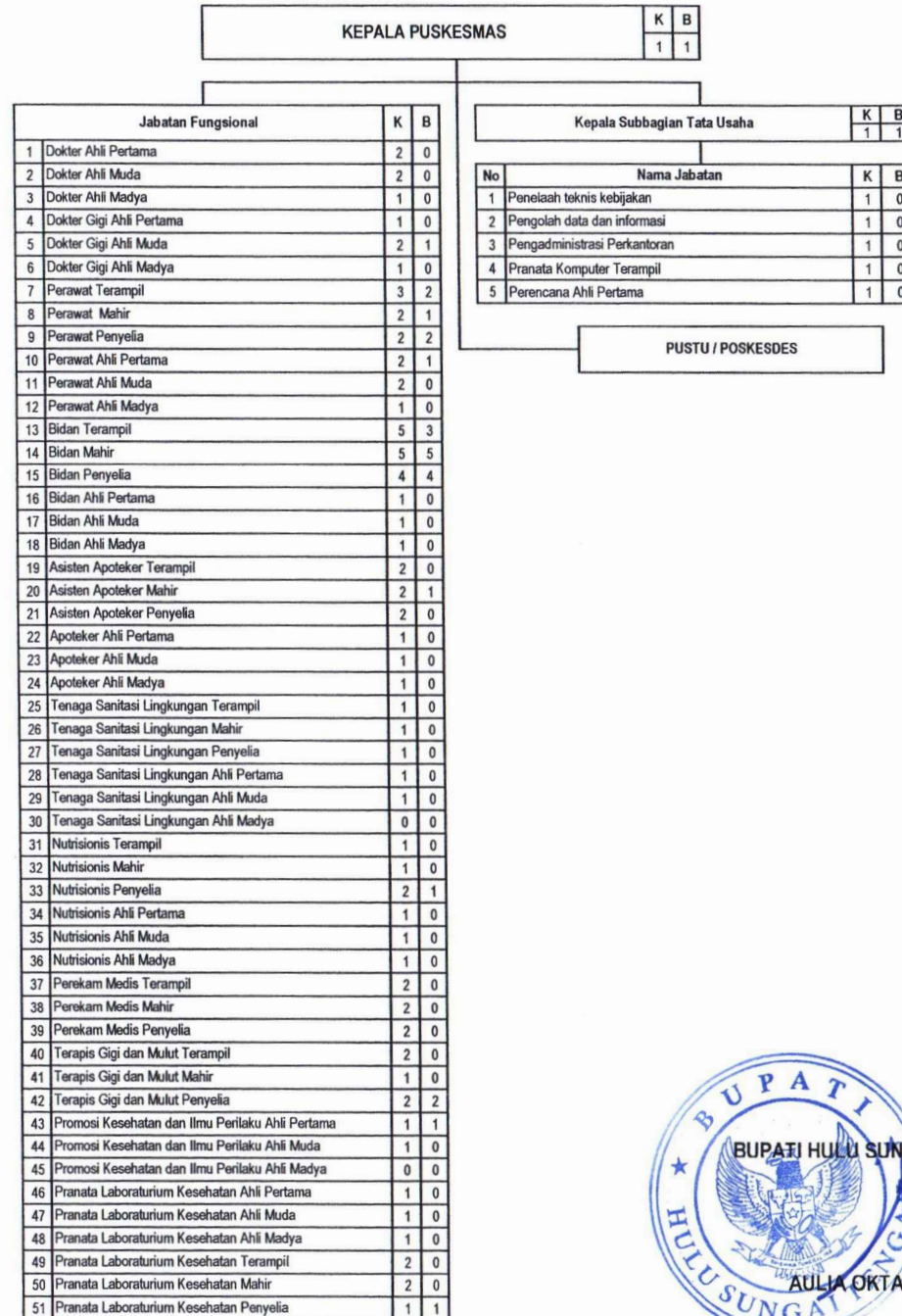

PETA JABATAN DAN KEBUTUHAN PEGAWAI
PUSKESMAS DURIAN GANTANG
KABUPATEN HULU SUNGAI TENGAH

LAMPIRAN XXIV
PERATURAN BUPATI HULU SUNGAI TENGAH
NOMOR : 43 TAHUN 2023
TENTANG
PETA JABATAN

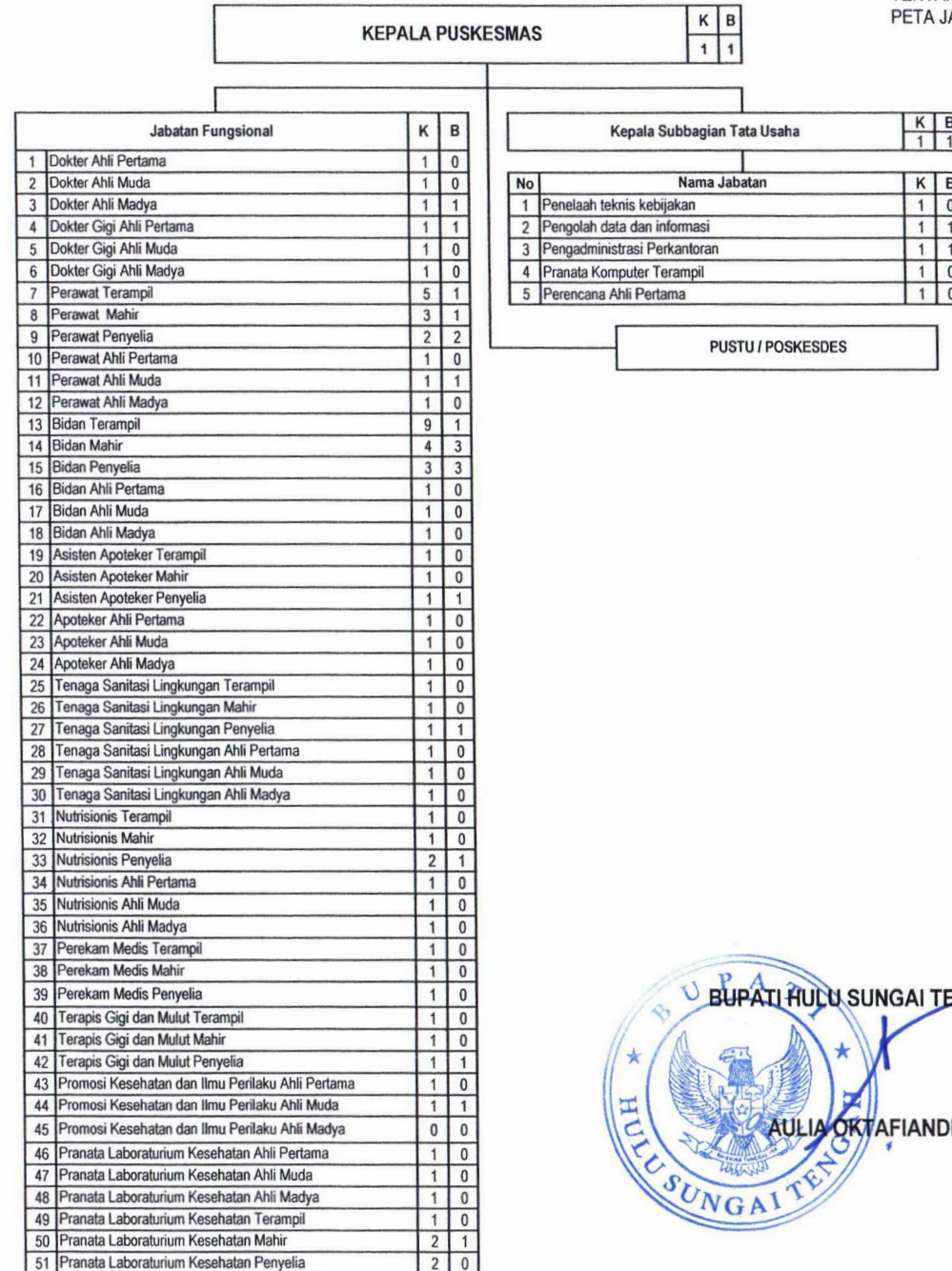

**PETA JABATAN DAN KEBUTUHAN PEGAWAI
PUSKESMAS TANDILANG
KABUPATEN HULU SUNGAI TENGAH**

LAMPIRAN XXV
PERATURAN BUPATI HULU SUNGAI TENGAH
NOMOR : 48 TAHUN 2023
TENTANG
PETA JABATAN

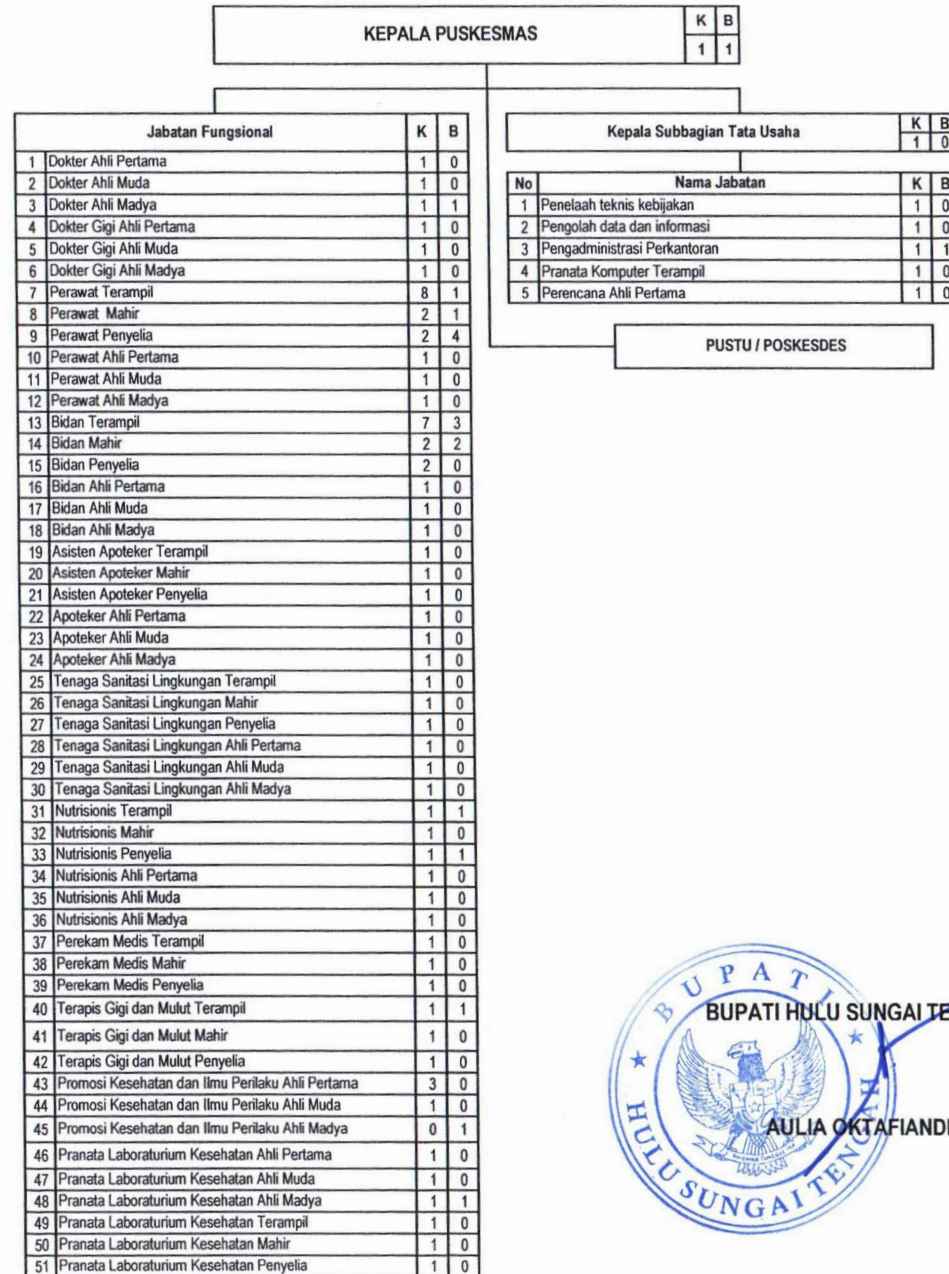

**PETA JABATAN DAN KEBUTUHAN PEGAWAI
PUSKESMAS KUBUR JAWA
KABUPATEN HULU SUNGAI TENGAH**

LAMPIRAN XXVI
PERATURAN BUPATI HULU SUNGAI TENGAH
NOMOR : 48 TAHUN 2023
TENTANG
PETA JABATAN

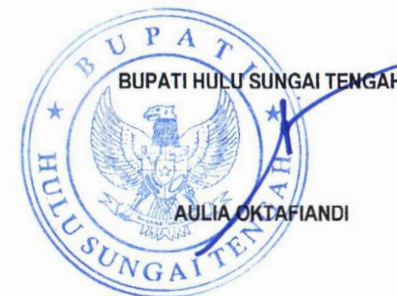
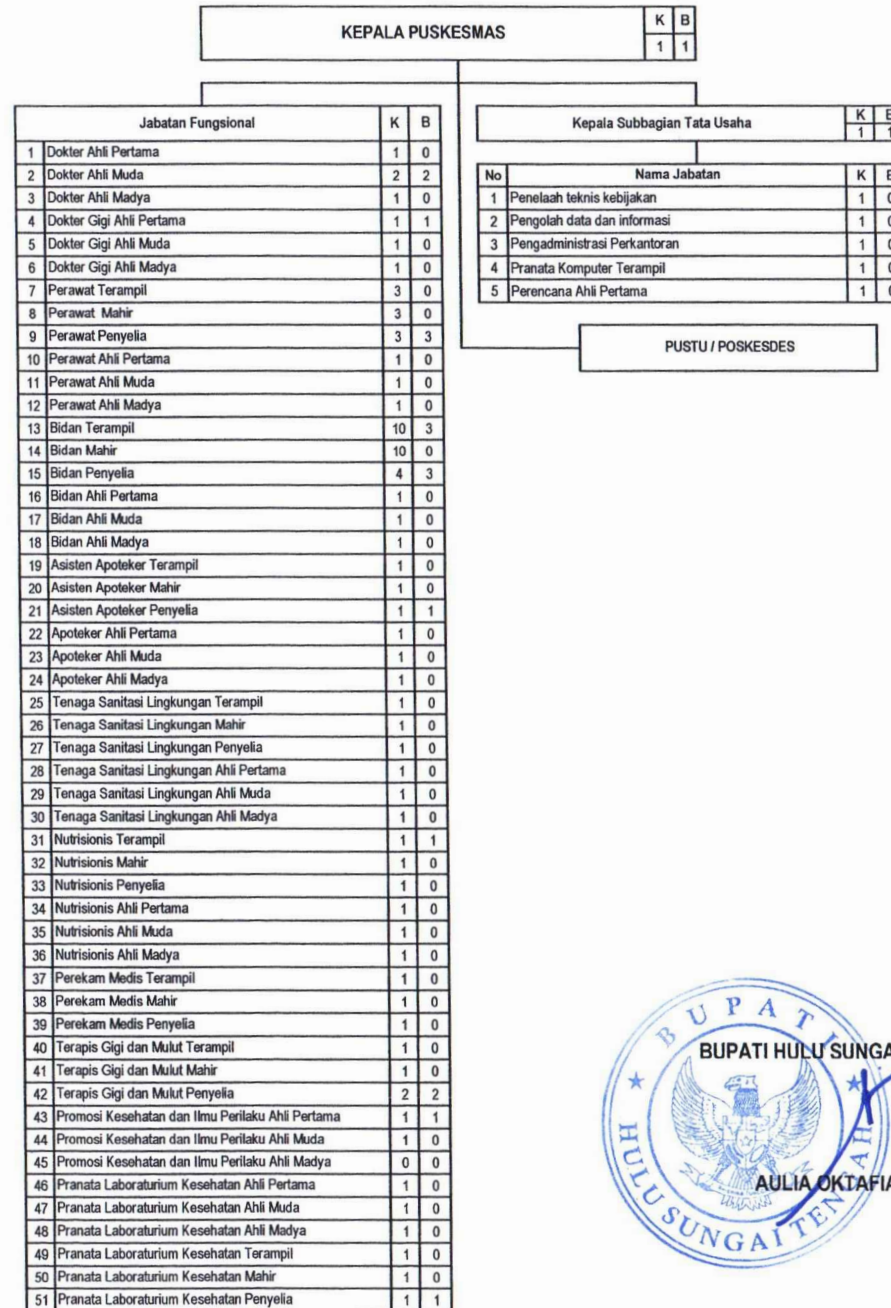

PETA JABATAN DAN KEBUTUHAN PEGAWAI
PUSKESMAS BARIKIN
KABUPATEN HULU SUNGAI TENGAH

LAMPIRAN XXVII
PERATURAN BUPATI HULU SUNGAI TENGAH
NOMOR : 46 TAHUN 2023
TENTANG
PETA JABATAN



**PETA JABATAN DAN KEBUTUHAN PEGAWAI
PUSKESMAS KASARANGAN
KABUPATEN HULU SUNGAI TENGAH**

LAMPIRAN XXVIII
PERATURAN BUPATI HULU SUNGAI TENGAH
NOMOR : 49 TAHUN 2023
TENTANG
PETA JABATAN

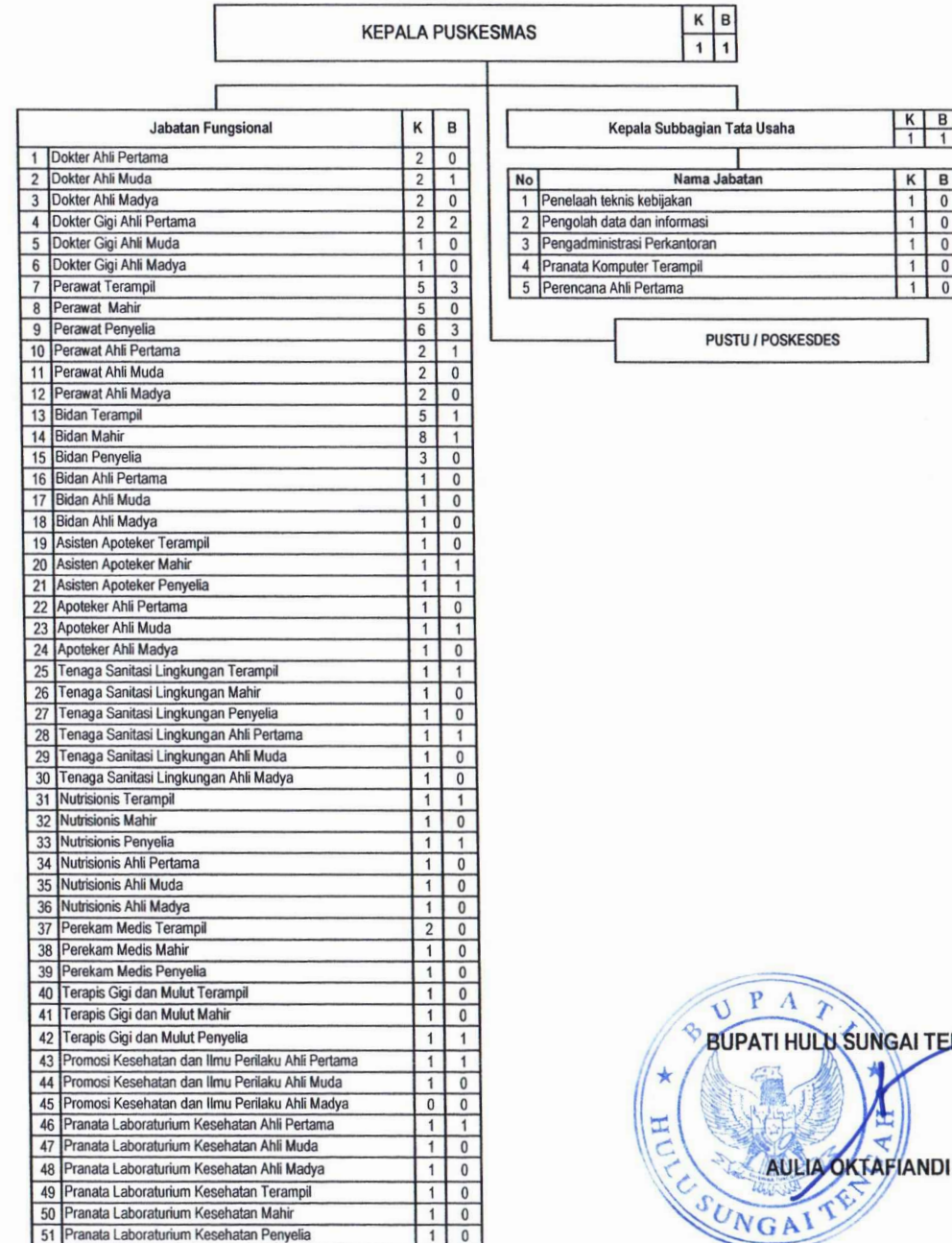

**PETA JABATAN DAN KEBUTUHAN PEGAWAI
PUSKESMAS HANTAKAN
KABUPATEN HULU SUNGAI TENGAH**

LAMPIRAN XXIX
PERATURAN BUPATI HULU SUNGAI TENGAH
NOMOR : 48 TAHUN 2023
TENTANG
PETA JABATAN

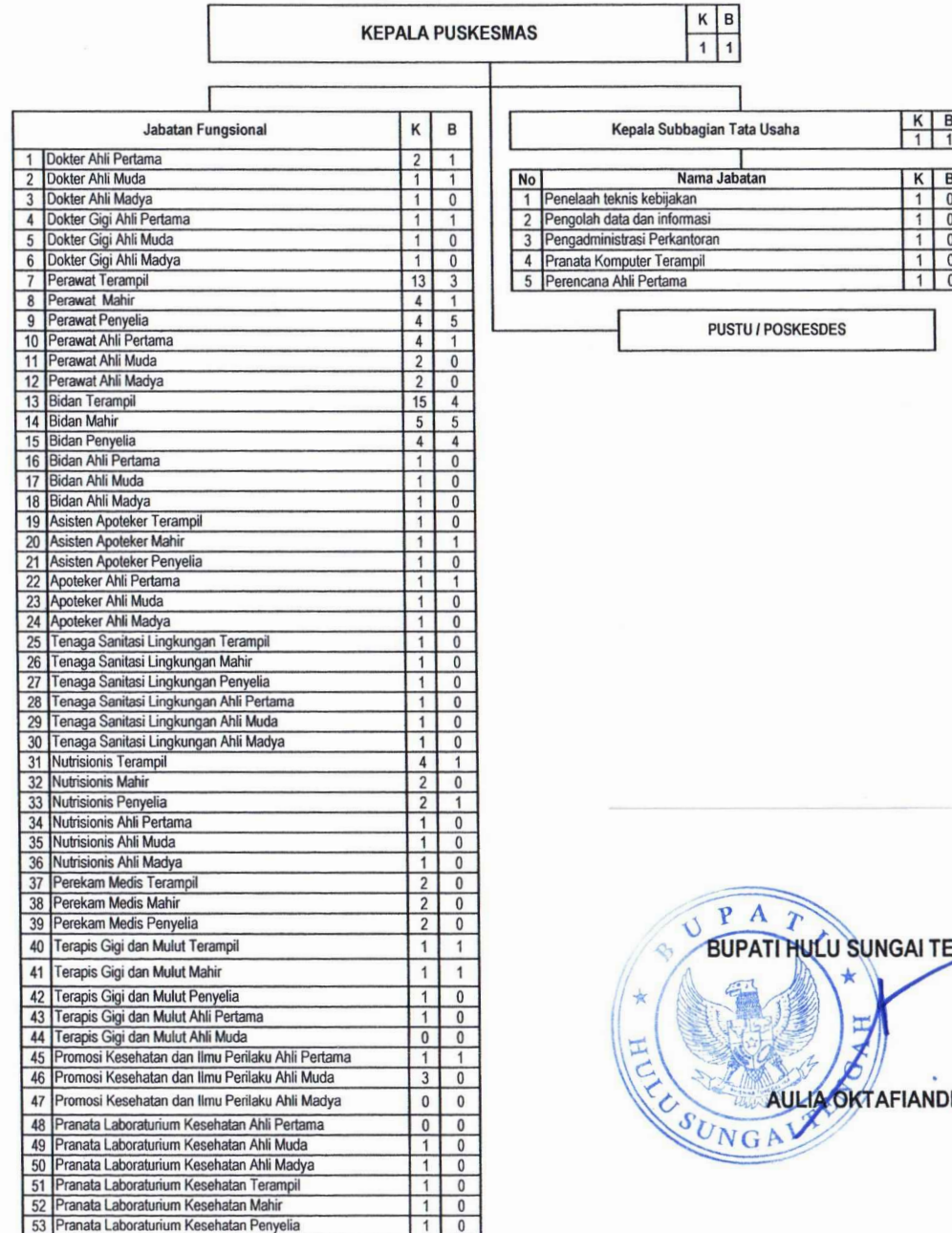

**PETA JABATAN DAN KEBUTUHAN PEGAWAI
PUSKESMAS HARUYAN
KABUPATEN HULU SUNGAI TENGAH**

LAMPIRAN XXX
PERATURAN BUPATI HULU SUNGAI TENGAH
NOMOR : 43 TAHUN 2023
TENTANG
PETA JABATAN

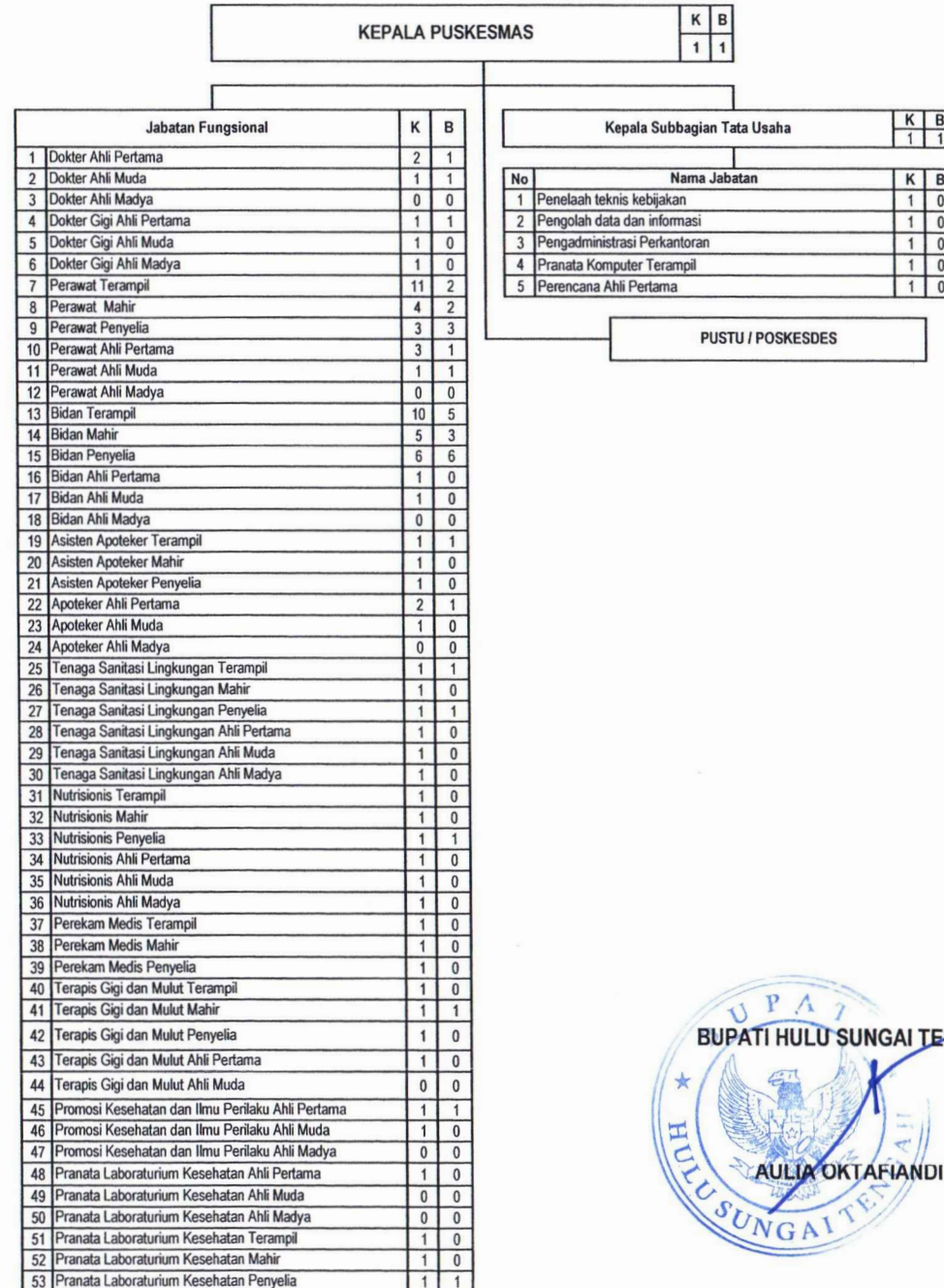

**PETA JABATAN DAN KEBUTUHAN PEGAWAI
PUSKESMAS PANTAI HAMBAWANG
KABUPATEN HULU SUNGAI TENGAH**

LAMPIRAN XXXI
PERATURAN BUPATI HULU SUNGAI TENGAH
NOMOR : 49 TAHUN 2023
TENTANG
PETA JABATAN

KEPALA PUSKESMAS			K	B
			1	1

Jabatan Fungsional			K	B
1	Dokter Ahli Pertama		2	0
2	Dokter Ahli Muda		2	1
3	Dokter Ahli Madya		1	0
4	Dokter Gigi Ahli Pertama		1	1
5	Dokter Gigi Ahli Muda		1	0
6	Dokter Gigi Ahli Madya		1	0
7	Perawat Terampil		11	6
8	Perawat Mahir		3	3
9	Perawat Penyelia		3	2
10	Perawat Ahli Pertama		1	0
11	Perawat Ahli Muda		1	0
12	Perawat Ahli Madya		1	0
13	Bidan Terampil		8	4
14	Bidan Mahir		6	6
15	Bidan Penyelia		4	4
16	Bidan Ahli Pertama		1	0
17	Bidan Ahli Muda		1	0
18	Bidan Ahli Madya		1	0
19	Asisten Apoteker Terampil		1	0
20	Asisten Apoteker Mahir		1	0
21	Asisten Apoteker Penyelia		1	0
22	Apoteker Ahli Pertama		1	0
23	Apoteker Ahli Muda		1	1
24	Apoteker Ahli Madya		1	0
25	Tenaga Sanitasi Lingkungan Terampil		1	0
26	Tenaga Sanitasi Lingkungan Mahir		1	0
27	Tenaga Sanitasi Lingkungan Penyelia		1	1
28	Tenaga Sanitasi Lingkungan Ahli Pertama		1	0
29	Tenaga Sanitasi Lingkungan Ahli Muda		1	0
30	Tenaga Sanitasi Lingkungan Ahli Madya		1	0
31	Nutrisi Terampil		1	0
32	Nutrisi Mahir		1	0
33	Nutrisi Penyelia		1	0
34	Nutrisi Ahli Pertama		1	1
35	Nutrisi Ahli Muda		1	1
36	Nutrisi Ahli Madya		1	0
37	Perekam Medis Terampil		2	1
38	Perekam Medis Mahir		2	0
39	Perekam Medis Penyelia		1	0
40	Perekam Medis Ahli Pertama		1	0
41	Terapis Gigi dan Mulut Terampil		1	0
42	Terapis Gigi dan Mulut Mahir		1	0
43	Terapis Gigi dan Mulut Penyelia		1	1
44	Terapis Gigi dan Mulut Ahli Pertama		1	0
45	Terapis Gigi dan Mulut Ahli Muda		1	0
46	Promosi Kesehatan dan Ilmu Perilaku Ahli Pertama		2	1
47	Promosi Kesehatan dan Ilmu Perilaku Ahli Muda		2	0
48	Promosi Kesehatan dan Ilmu Perilaku Ahli Madya		0	0
49	Pranata Laboratorium Kesehatan Ahli Pertama		1	0
50	Pranata Laboratorium Kesehatan Ahli Muda		1	0
51	Pranata Laboratorium Kesehatan Ahli Madya		1	0
52	Pranata Laboratorium Kesehatan Terampil		2	0
53	Pranata Laboratorium Kesehatan Mahir		1	0
54	Pranata Laboratorium Kesehatan Penyelia		1	1
55	Radiografer Penyelia		1	1
56	Refraksionis Optisien/Optomtris Terampil		1	0

Kepala Subbagian Tata Usaha			K	B
			1	1

No	Nama Jabatan	K	B
1	Penelaah teknis kebijakan	1	0
2	Pengolah data dan informasi	1	0
3	Pengadministrasi Perkantoran	1	1
4	Pranata Komputer Terampil	1	0
5	Perencana Ahli Pertama	1	0

PUSTU / POSKESDES



**PETA JABATAN DAN KEBUTUHAN PEGAWAI
PUSKESMAS SUNGAI BULUH
KABUPATEN HULU SUNGAI TENGAH**

LAMPIRAN XXXII
PERATURAN BUPATI HULU SUNGAI TENGAH
NOMOR : 48 TAHUN 2023
TENTANG
PETA JABATAN

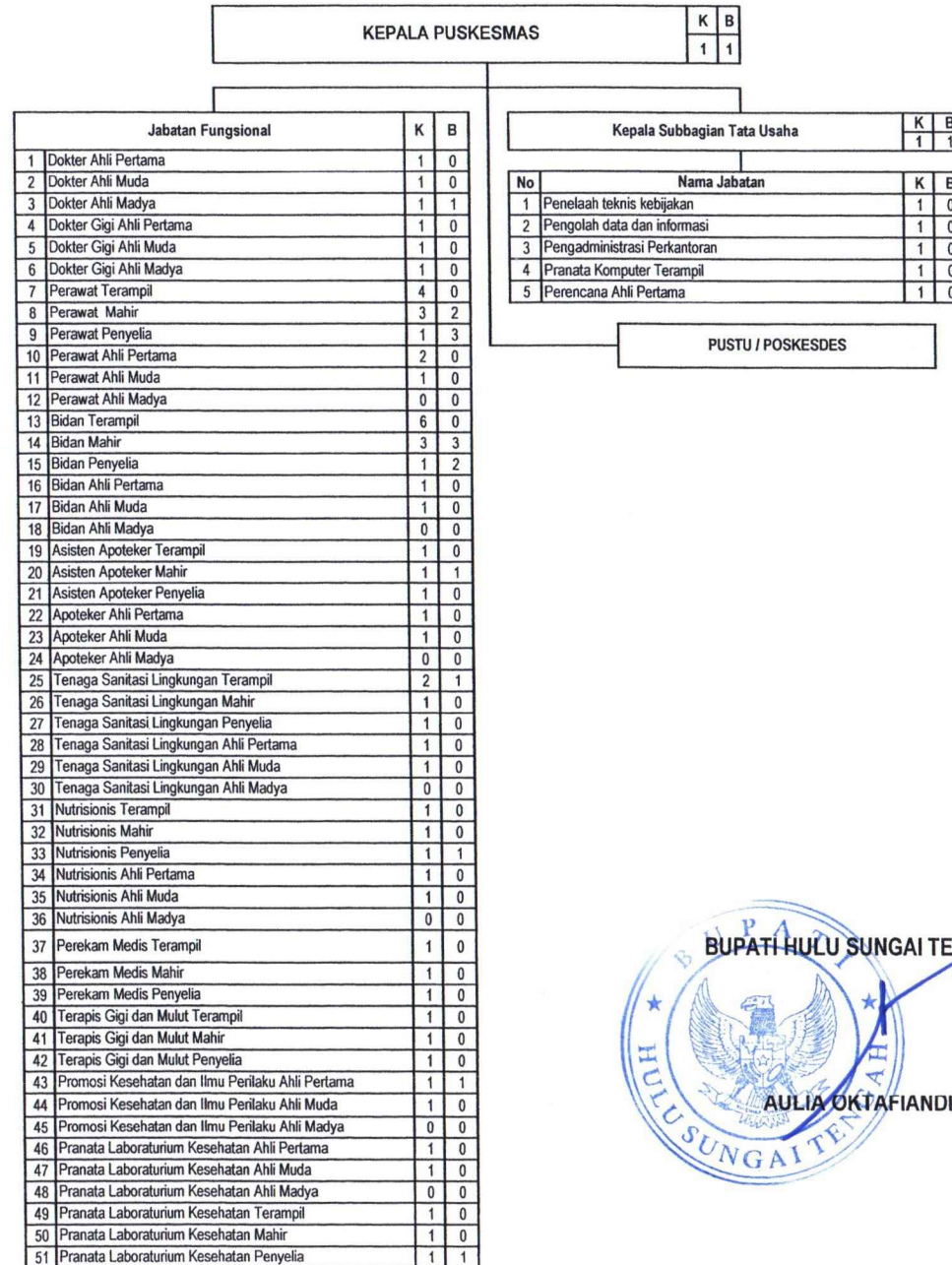

**PETA JABATAN DAN KEBUTUHAN PEGAWAI
PUSKESMAS BIRAYANG
KABUPATEN HULU SUNGAI TENGAH**

LAMPIRAN XXXIII
PERATURAN BUPATI HULU SUNGAI TENGAH
NOMOR : 49 TAHUN 2023
TENTANG
PETA JABATAN

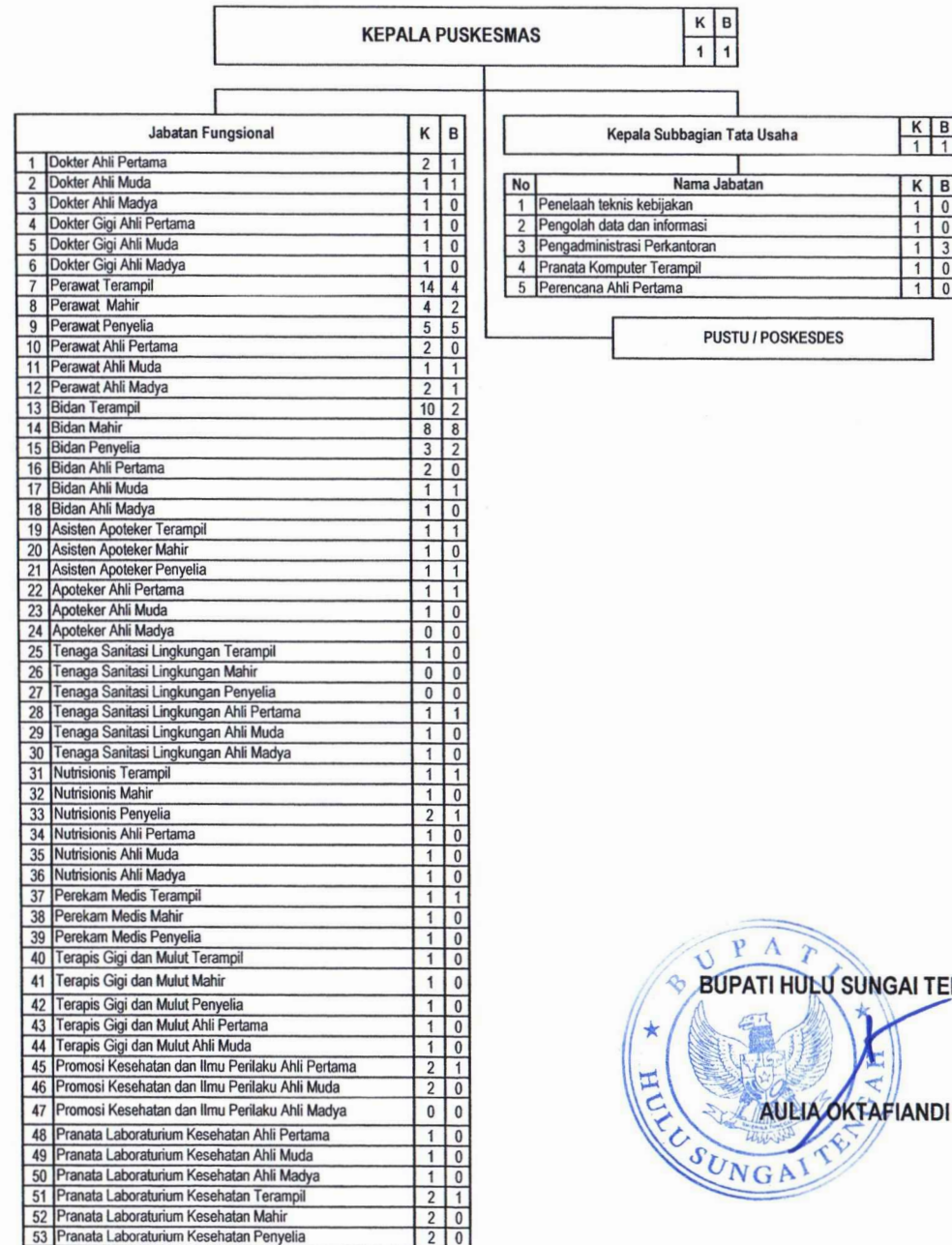

**PETA JABATAN DAN KEBUTUHAN PEGAWAI
PUSKESMAS BATU TANGGA
KABUPATEN HULU SUNGAI TENGAH**

LAMPIRAN XXXIV
PERATURAN BUPATI HULU SUNGAI TENGAH
NOMOR : 48 TAHUN 2023
TENTANG
PETA JABATAN

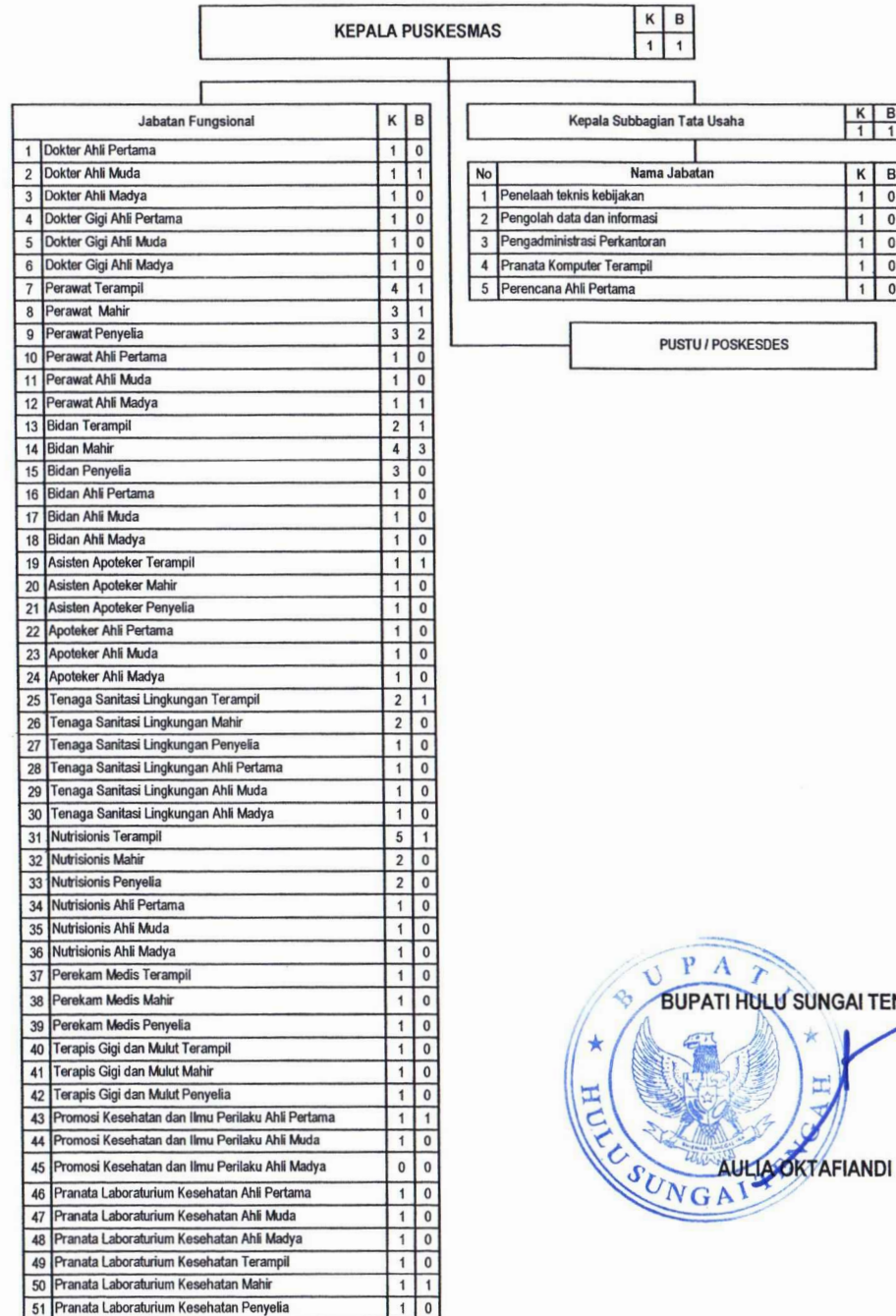

**PETA JABATAN DAN KEBUTUHAN PEGAWAI
PUSKESMAS LIMPASU
KABUPATEN HULU SUNGAI TENGAH**

LAMPIRAN XXXV
PERATURAN BUPATI HULU SUNGAI TENGAH
NOMOR: 43 TAHUN 2023
TENTANG
PETA JABATAN

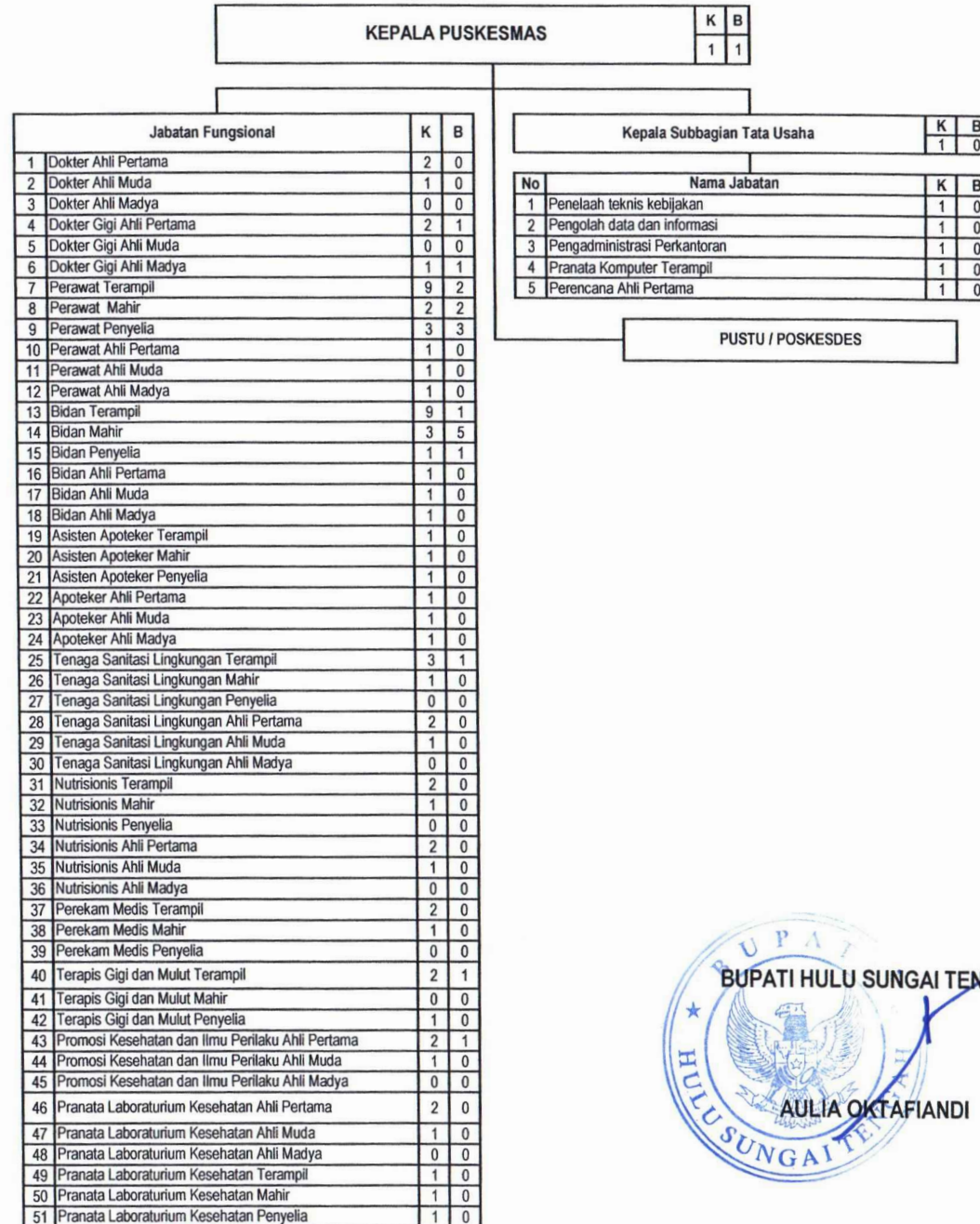

**PETA JABATAN DAN KEBUTUHAN PEGAWAI
 DINAS SOSIAL, PENGENDALIAN PENDUDUK, KELUARGA BERENCANA, PEMBERDAYAAN PEREMPUAN, DAN PERLINDUNGAN ANAK
 KABUPATEN HULU SUNGAI TENGAH**

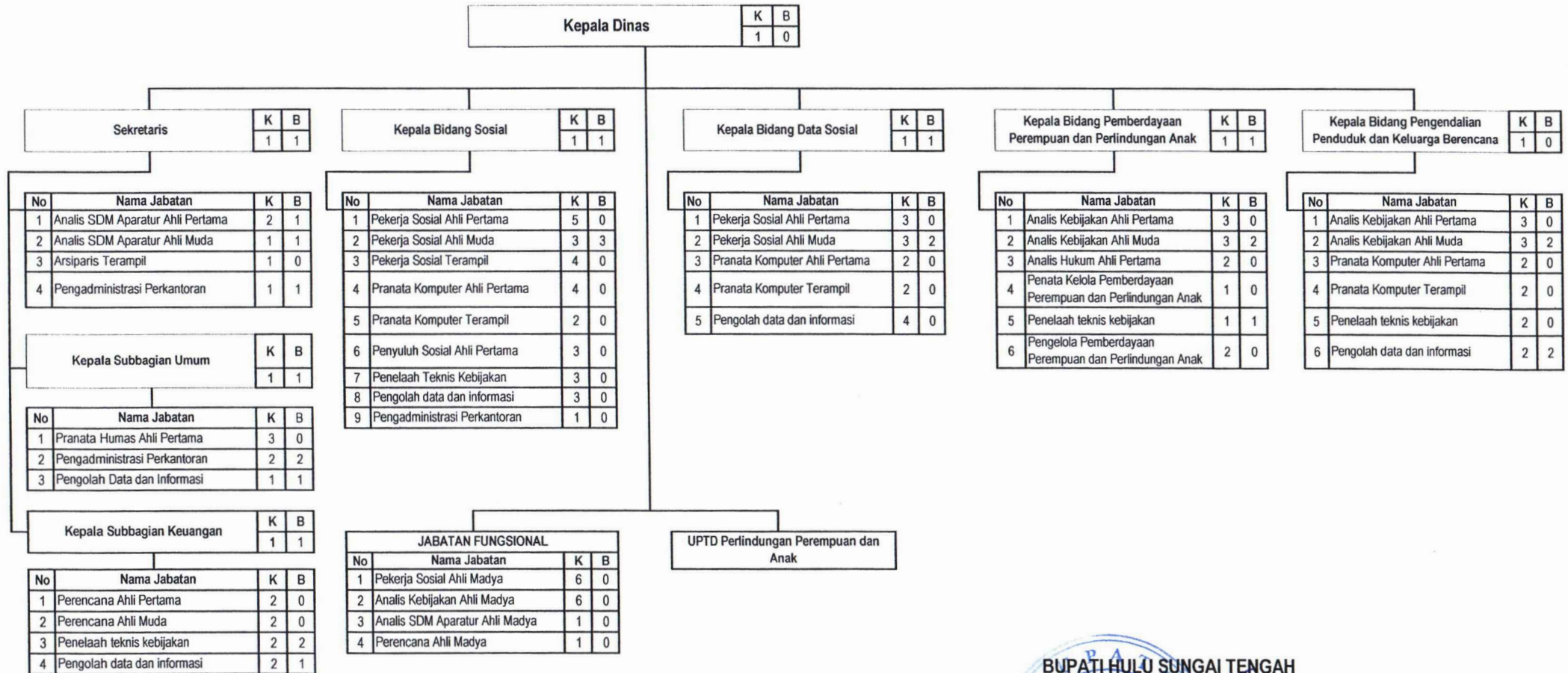

BUPATI HULU SUNGAI TENGAH

 AULIA OKTAFIANDI

LAMPIRAN XXXVII
PERATURAN BUPATI HULU SUNGAI TENGAH
NOMOR : 40 TAHUN 2023
TENTANG
PETA JABATAN

**PETA JABATAN DAN KEBUTUHAN PEGAWAI
UNIT PELAKSANA TEKNIS DAERAH (UPTD) PERLINDUNGAN PEREMPUAN DAN ANAK
DINAS SOSIAL, PENGENDALIAN PENDUDUK, KELUARGA BERENCANA, PEMBERDAYAAN PEREMPUAN, DAN PERLINDUNGAN ANAK
KABUPATEN HULU SUNGAI TENGAH**

Kepala UPTD	K	B
	1	1

No	Nama Jabatan	K	B
1	Analisis Hukum Ahli Pertama	1	0
2	Pekerja Sosial Terampil	1	0
3	Psikolog Klinis Ahli Pertama	1	0
4	Penata Kelola Pemberdayaan Perempuan dan Perlindungan Anak	4	0
5	Pengadministrasian Perkantoran	1	0
6	Operator Layanan operasional	3	0



**PETA JABATAN DAN KEBUTUHAN PEGAWAI
DINAS KEPENDUDUKAN DAN PENCATATAN SIPIL
KABUPATEN HULU SUNGAI TENGAH**

LAMPIRAN XXXVIII
PERATURAN BUPATI HULU SUNGAI TENGAH
NOMOR : 48 TAHUN 2023
TENTANG
PETA JABATAN

Kepala Dinas		K	B
		1	0

Jabatan Fungsional			
No	Nama Jabatan	K	B
1	Perencana Ahli Madya	1	0
2	Analisis Kebijakan Ahli Madya	1	0

Sekretaris		K	B
		1	1

Kepala Bidang Pelayanan Pendaftaran Penduduk		K	B
		1	1

Kepala Bidang Pelayanan Pencatatan Sipil		K	B
		1	1

Kepala Bidang Pengelolaan Informasi Administrasi Kependudukan		K	B
		1	1

Kepala Bidang Pemanfaatan Data dan Inovasi Pelayanan		K	B
		1	1

Kepala Subbagian Umum dan Kepegawaian		K	B
		1	1

No	Nama Jabatan	K	B
1	Analisis SDM Aparatur Ahli Pertama	1	0
2	Arsiparis Ahli Pertama	1	0
3	Pranata Hubungan Masyarakat Ahli Pertama	6	0
4	Pranata Hubungan Masyarakat Terampil	15	0
5	Pengolah Data dan Informasi	2	0
6	Pengadministrasi Perkantoran	2	1
7	Penata Layanan Operasional	5	0

Kepala Subbagian Keuangan		K	B
		1	1

No	Nama Jabatan	K	B
1	Perencana Ahli Pertama	1	0
2	Perencana Ahli Muda	1	1
3	Pranata Komputer Terampil	3	0
4	Penelaah Teknis Kebijakan	2	1
5	Pengolah Data dan Informasi	1	0

No	Nama Jabatan	K	B
1	Analisis Kebijakan Ahli Pertama	2	0
2	Analisis Kebijakan Ahli Muda	2	0
3	Administrator Database Kependudukan Ahli Pertama	2	0
4	Pranata Komputer Pelaksana	1	0
5	Operator SIAK Terampil	2	0

Seksi Identitas Penduduk		K	B
		1	0

1	Penelaah Teknis Kebijakan	K	B
2	Pengolah Data dan Informasi	1	1

Seksi Pindah Datang Penduduk dan Pendataan Penduduk		K	B
		1	0

1	Penelaah Teknis Kebijakan	1	0
2	Pengadministrasi Perkantoran	1	1

No	Nama Jabatan	K	B
1	Analisis Kebijakan Ahli Pertama	2	0
2	Analisis Kebijakan Ahli Muda	2	2
3	Administrator Database Kependudukan Ahli Pertama	2	0
4	Pranata Komputer Pelaksana	1	0
5	Operator SIAK Terampil	2	0
6	Penelaah Teknis Kebijakan	2	1
7	Pengolah Data dan Informasi	2	0

No	Nama Jabatan	K	B
1	Analisis Kebijakan Ahli Pertama	2	0
2	Analisis Kebijakan Ahli Muda	2	0
3	Administrator Database Kependudukan Ahli Pertama	2	0
4	Pranata Komputer Pelaksana	1	0
5	Operator SIAK Terampil	2	0
6	Penelaah Teknis Kebijakan	2	1
7	Pengolah Data dan Informasi	2	0

No	Nama Jabatan	K	B
1	Analisis Kebijakan Ahli Pertama	2	0
2	Analisis Kebijakan Ahli Muda	2	0
3	Administrator Database Kependudukan Ahli Pertama	2	0
4	Pranata Komputer Pelaksana (Lanjutan)	1	1
5	Penelaah Teknis Kebijakan	2	0
6	Pengolah Data dan Informasi	2	0

BUPATI HULU SUNGAI TENGAH
AULIA OKTAFIANDI

**PETA JABATAN DAN KEBUTUHAN PEGAWAI
DINAS PEMBERDAYAAN MASYARAKAT DAN DESA
KABUPATEN HULU SUNGAI TENGAH**

LAMPIRAN XXXIX
PERATURAN BUPATI HULU SUNGAI TENGAH
NOMOR : 48 TAHUN 2023
TENTANG
PETA JABATAN

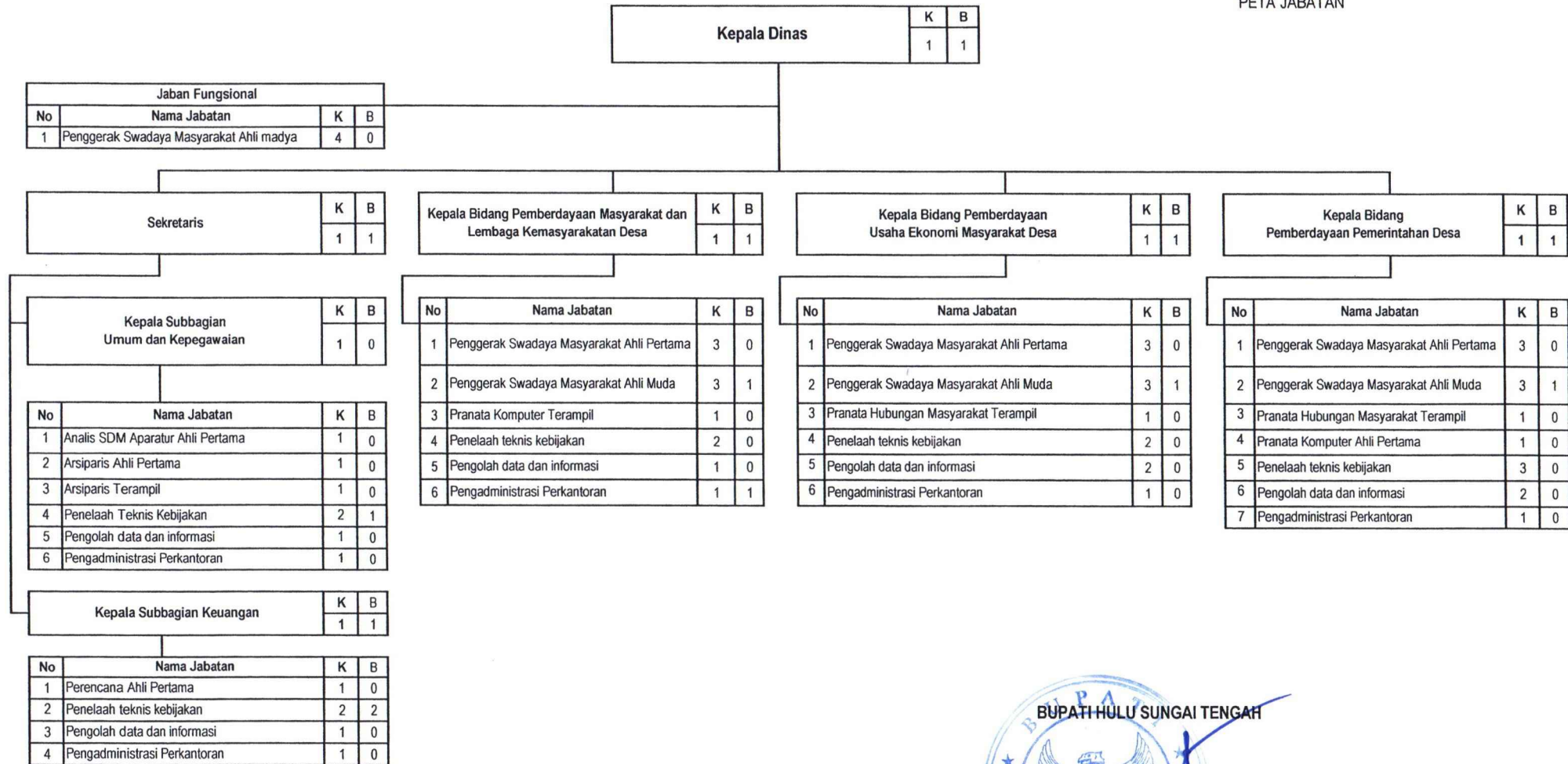

**PETA JABATAN DAN KEBUTUHAN PEGAWAI
SATUAN POLISI PAMONG PRAJA DAN PEMADAM KEBAKARAN
KABUPATEN HULU SUNGAI TENGAH**

LAMPIRAN XL
PERATURAN BUPATI HULU SUNGAI TENGAH
NOMOR : 49 TAHUN 2023
TENTANG
PETA JABATAN

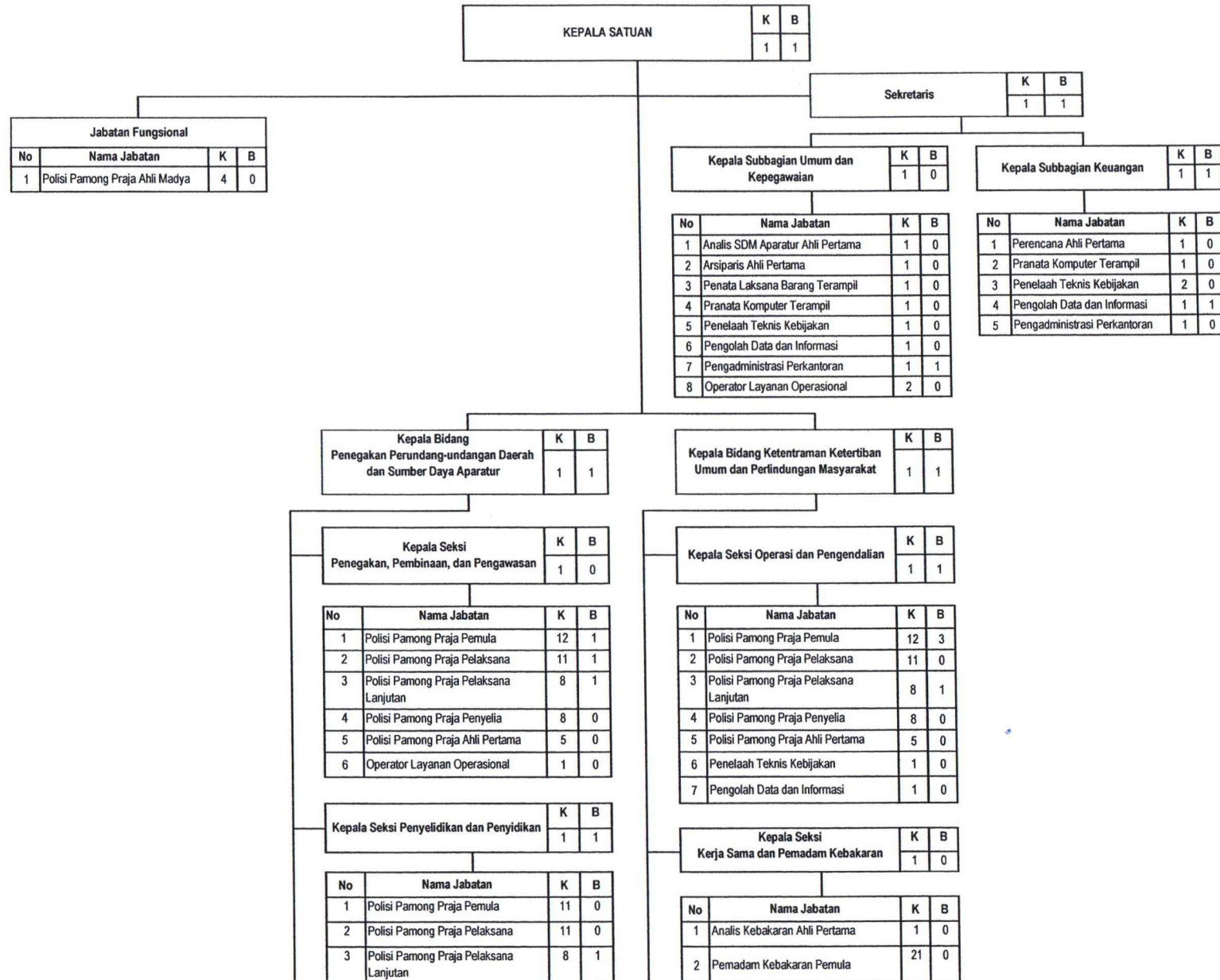

4	Polisi Pamong Praja Penyelia	8	0
5	Polisi Pamong Praja Ahli Pertama	5	0
6	Pengolah Data dan Informasi	1	0

No	Nama Jabatan	K	B
1	Polisi Pamong Praja Ahli Muda	7	0
2	Pranata Hubungan Masyarakat Ahli Pertama	1	0
3	Pranata Komputer Terampil	1	0
4	Pengolah Data dan Informasi	1	0

3	Pemadam Kebakaran Terampil	9	0
4	Pemadam Kebakaran Mahir	3	0
5	Pemadam Kebakaran Penyelia	3	0
6	Operator Layanan Operasional	1	0

No	Nama Jabatan	K	B
1	Polisi Pamong Praja Ahli Muda	8	1
2	Pranata Hubungan Masyarakat Terampil	1	0
3	Pranata Komputer Terampil	1	0
4	Penelaah Teknis Kebijakan	1	1
5	Pengolah Data dan Informasi	1	0



**PETA JABATAN DAN KEBUTUHAN PEGAWAI
DINAS PENANAMAN MODAL, PELAYANAN TERPADU SATU PINTU, DAN TENAGA KERJA
KABUPATEN HULU SUNGAI TENGAH**

LAMPIRAN XLI
PERATURAN BUPATI HULU SUNGAI TENGAH
NOMOR : TAHUN 2023
TENTANG
PETA JABATAN

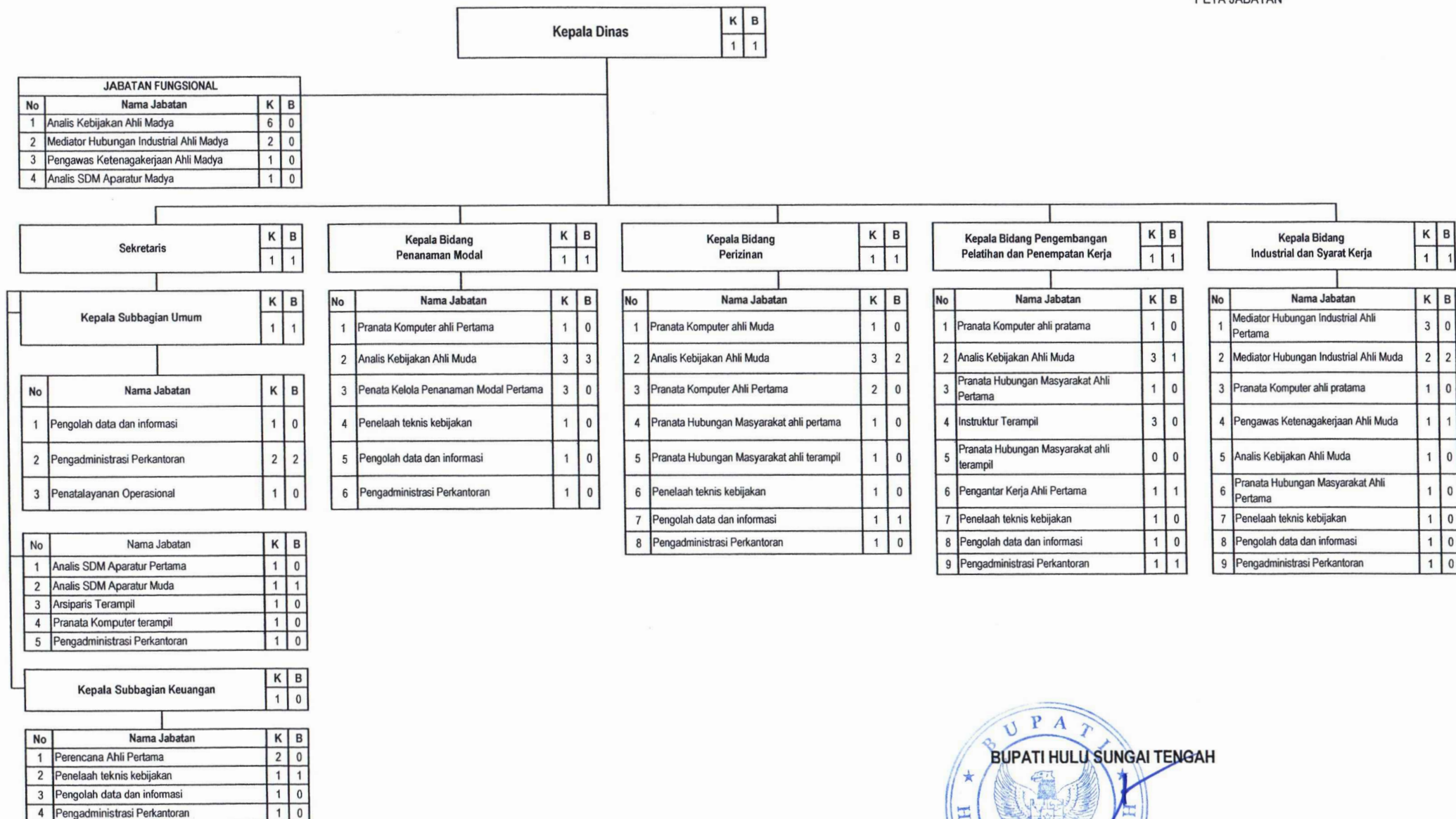

**PETA JABATAN DAN KEBUTUHAN PEGAWAI
DINAS PERDAGANGAN
KABUPATEN HULU SUNGAI TENGAH**

LAMPIRAN XLII
PERATURAN BUPATI HULU SUNGAI TENGAH
NOMOR : 48 TAHUN 2023
TENTANG
PETA JABATAN

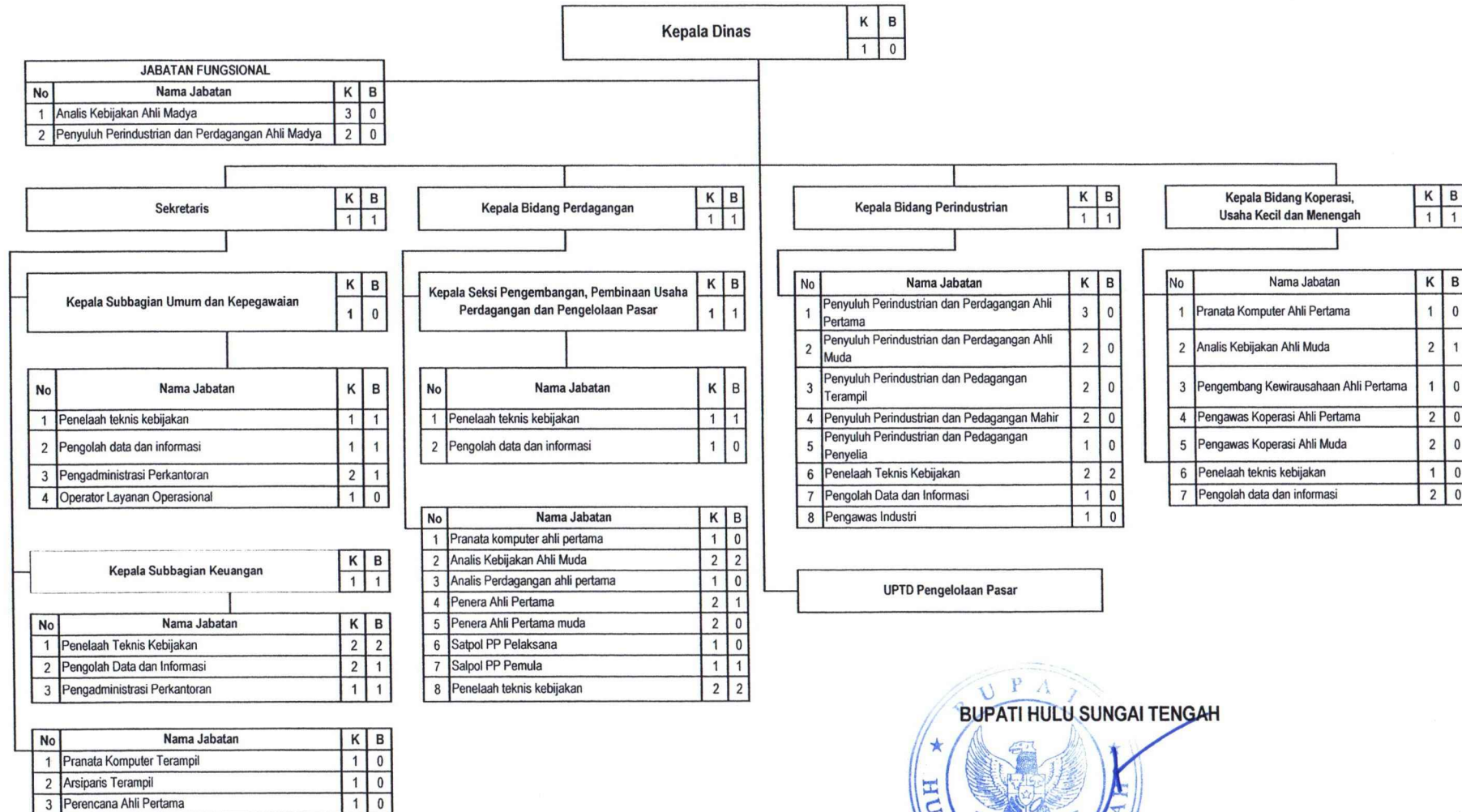

**PETA JABATAN DAN KEBUTUHAN PEGAWAI
 UNIT PELAKSANAAN TEKNIS (UPT) PASAR KERAMAT BARABAI
 DINAS PERDAGANGAN
 KABUPATEN HULU SUNGAI TENGAH**



**PETA JABATAN DAN KEBUTUHAN PEGAWAI
UNIT PELAKSANAAN TEKNIS (UPT) PASAR MURAKATA BARABAI
DINAS PERDAGANGAN
KABUPATEN HULU SUNGAI TENGAH**

LAMPIRAN XLIV
PERATURAN BUPATI HULU SUNGAI TENGAH
NOMOR : 48 TAHUN 2023
TENTANG
PETA JABATAN



LAMPIRAN XLV
PERATURAN BUPATI HULU SUNGAI TENGAH
NOMOR : 48 TAHUN 2023
TENTANG
PETA JABATAN

**PETA JABATAN DAN KEBUTUHAN PEGAWAI
UNIT PELAKSANAAN TEKNIS (UPT) BIRAYANG
DINAS PERDAGANGAN
KABUPATEN HULU SUNGAI TENGAH**

KEPALA UPT	K	B
	1	1

No	Nama Jabatan	K	B
1	Analisis Perdagangan Ahli Pertama	1	0
2	Penera Ahli Pertama	1	0
4	Pengolah data dan informasi	1	0
5	Pengadministrasi Perkantoran	2	1
6	Operator Layanan Operasional	1	0



**PETA JABATAN DAN KEBUTUHAN PEGAWAI
UNIT PELAKSANAAN TEKNIS (UPT) PASAR PANTAI HAMBAWANG
DINAS PERDAGANGAN
KABUPATEN HULU SUNGAI TENGAH**

LAMPIRAN XLVI
PERATURAN BUPATI HULU SUNGAI TENGAH
NOMOR: 13 TAHUN 2023
TENTANG
PETA JABATAN

KEPALA UPT	K	B
	1	1

No	Nama Jabatan	K	B
1	Analisis Perdagangan Ahli Pertama	1	0
2	Penera Ahli Pertama	1	0
4	Pengadministrasi Perkantoran	3	3
5	Operator Layanan Operasional	1	0



**PETA JABATAN DAN KEBUTUHAN PEGAWAI
DINAS KOMUNIKASI DAN INFORMATIKA
KABUPATEN HULU SUNGAI TENGAH**

LAMPIRAN XLVII
PERATURAN BUPATI HULU SUNGAI TENGAH
NOMOR : 49 TAHUN 2023
TENTANG
PETA JABATAN

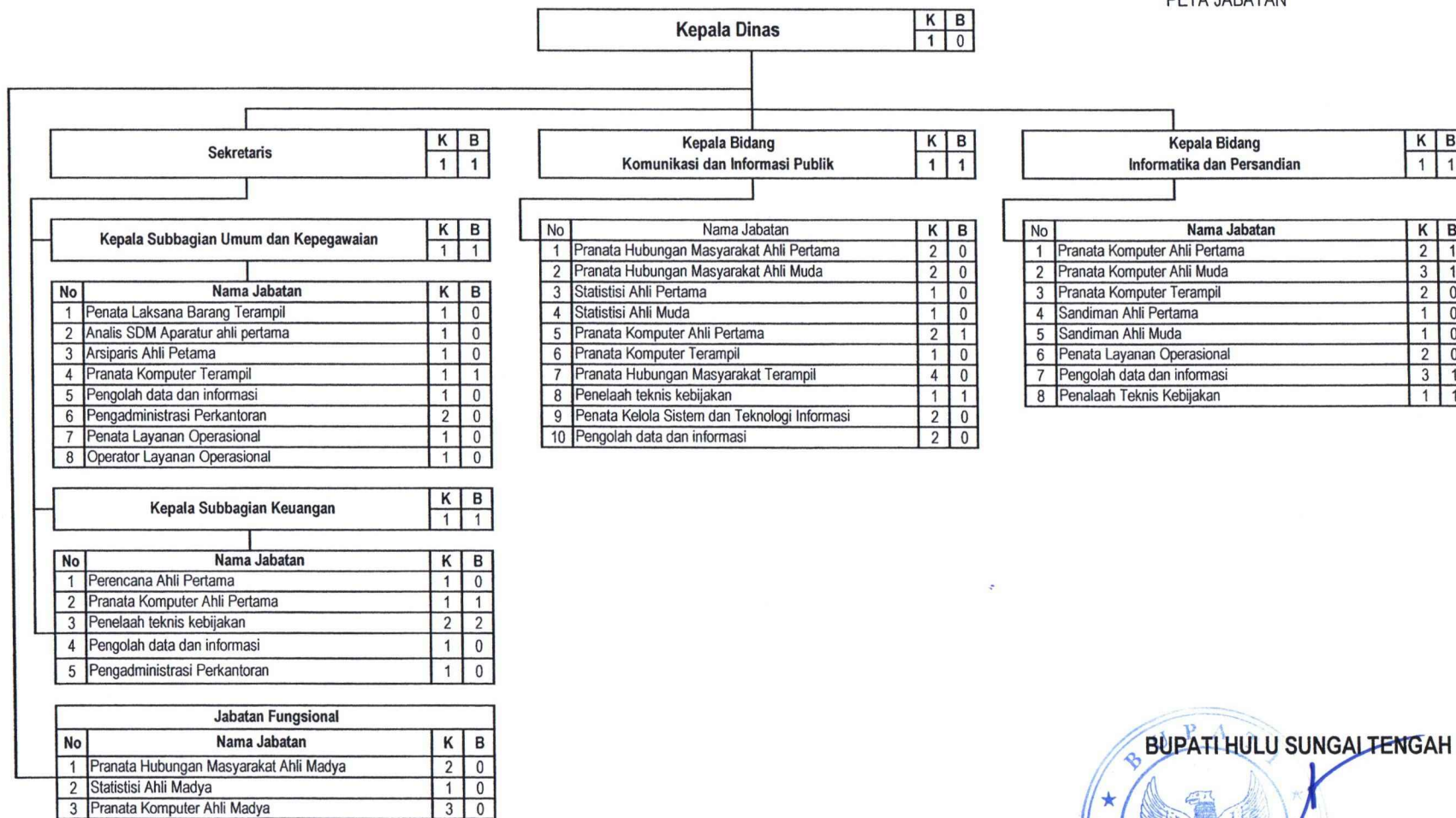

**PETA JABATAN DAN KEBUTUHAN PEGAWAI
DINAS PEKERJAAN UMUM DAN PENATAAN RUANG
KABUPATEN HULU SUNGAI TENGAH**

LAMPIRAN XLVIII
PERATURAN BUPATI HULU SUNGAI TENGAH
NOMOR : 48 TAHUN 2023
TENTANG
PETA JABATAN

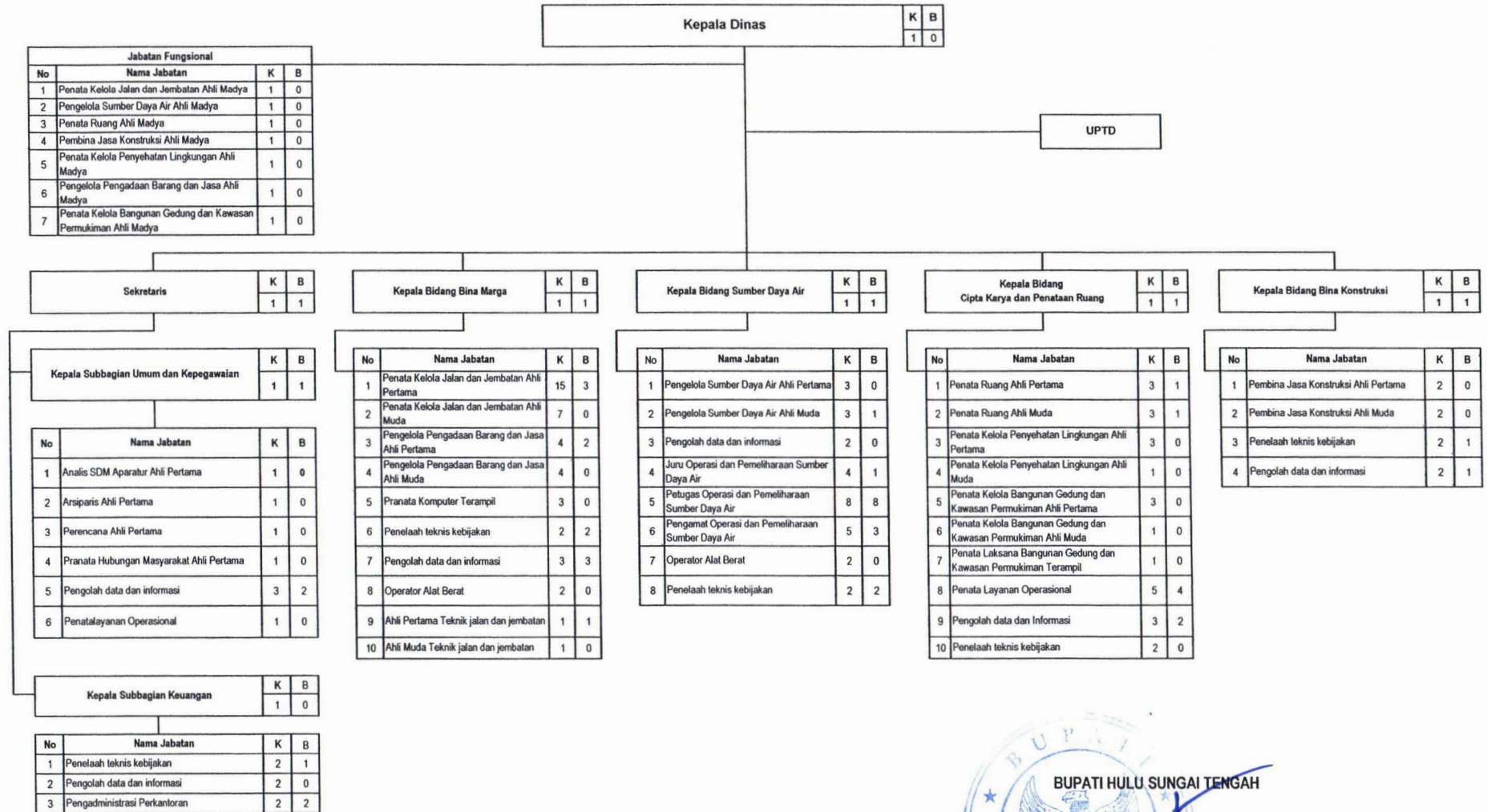

**PETA JABATAN DAN KEBUTUHAN PEGAWAI
DINAS PERUMAHAN RAKYAT DAN KAWASAN PERMUKIMAN
KABUPATEN HULU SUNGAI TENGAH**

LAMPIRAN XLIX
PERATURAN BUPATI HULU SUNGAI TENGAH
NOMOR : 48 TAHUN 2023
TENTANG
PETA JABATAN

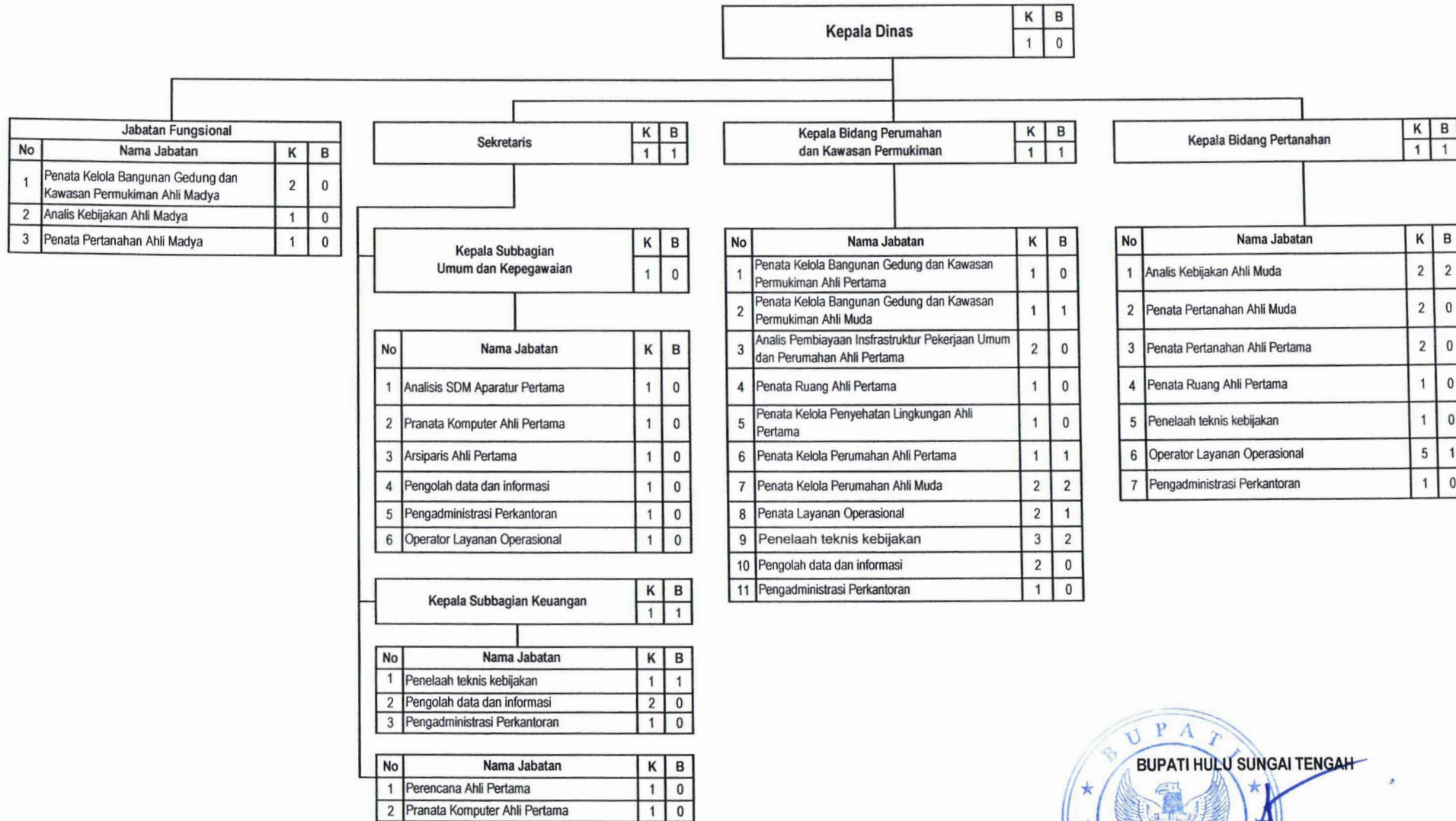

PETA JABATAN DAN KEBUTUHAN PEGAWAI
DINAS PERTANIAN
KABUPATEN HULU SUNGAI TENGAH

LAMPIRAN L
PERATURAN BUPATI HULU SUNGAI TENGAH
NOMOR : 43 TAHUN 2023
TENTANG
PETA JABATAN

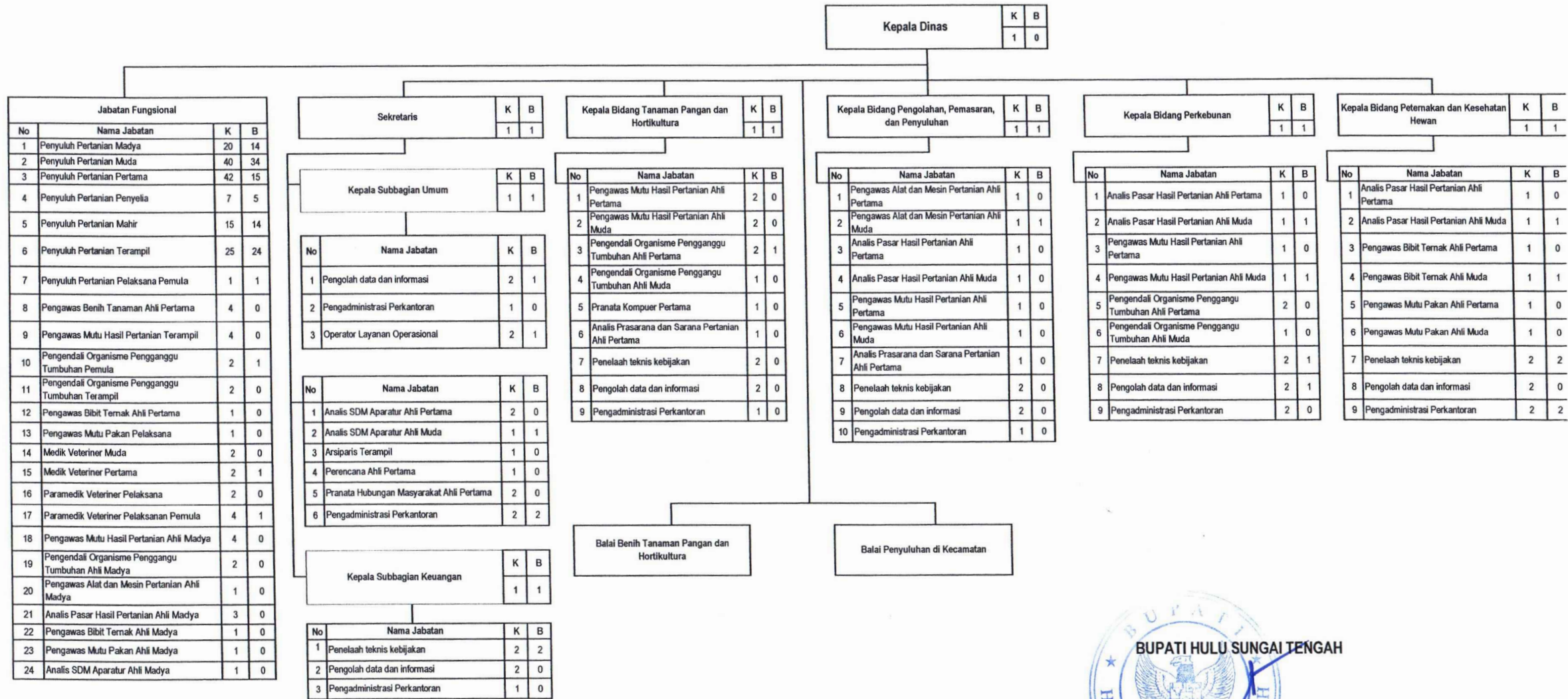

**PETA JABATAN DAN KEBUTUHAN PEGAWAI
UNIT PELAKSANAAN TEKNIS (UPT) BALAI BENIH TANAMAN PANGAN DAN HORTIKULTURA
DINAS PERTANIAN
KABUPATEN HULU SUNGAI TENGAH**

LAMPIRAN LI
PERATURAN BUPATI HULU SUNGAI TENGAH
NOMOR : 48 TAHUN 2023
TENTANG
PETA JABATAN



**PETA JABATAN DAN KEBUTUHAN PEGAWAI
DINAS KETAHANAN PANGAN DAN PERIKANAN
KABUPATEN HULU SUNGAI TENGAH**

LAMPIRAN LII
PERATURAN BUPATI HULU SUNGAI TENGAH
NOMOR : 40 TAHUN 2023
TENTANG
PETA JABATAN

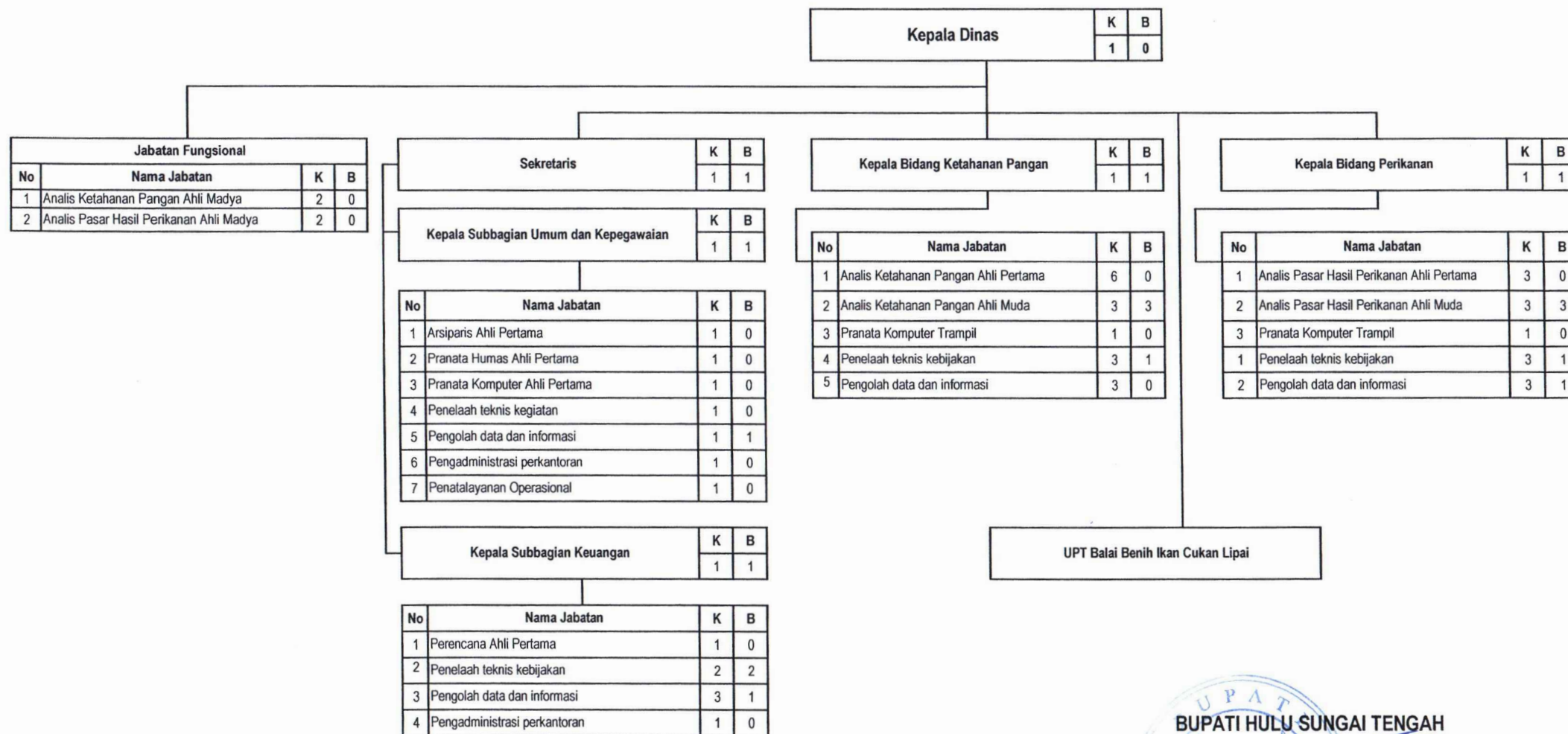

PETA JABATAN DAN KEBUTUHAN PEGAWAI
UNIT PELAKSANA TEKNIS (UPT) BALAI BENIH IKAN CUKAN LIPAI PADA DINAS KETAHANAN PANGAN DAN PERIKANAN
DINAS KETAHANAN PANGAN DAN PERIKANAN
KABUPATEN HULU SUNGAI TENGAH

LAMPIRAN LIII
PERATURAN BUPATI HULU SUNGAI TENGAH
NOMOR : 48 TAHUN 2023
TENTANG
PETA JABATAN

Kepala Balai Benih Ikan Cukan Lipai	K	B
	1	0

No	Nama Jabatan	K	B
1	Pengolah data dan informasi	1	0
2	Pengadministrasi perkantoran	1	0
3	Analisis Pasar Hasil Perikanan Ahli Pertama	2	0



**PETA JABATAN DAN KEBUTUHAN PEGAWAI
DINAS LINGKUNGAN HIDUP DAN PERHUBUNGAN
KABUPATEN HULU SUNGAI TENGAH**

LAMPIRAN LIV
PERATURAN BUPATI HULU SUNGAI TENGAH
NOMOR : 48 TAHUN 2023
TENTANG
PETA JABATAN

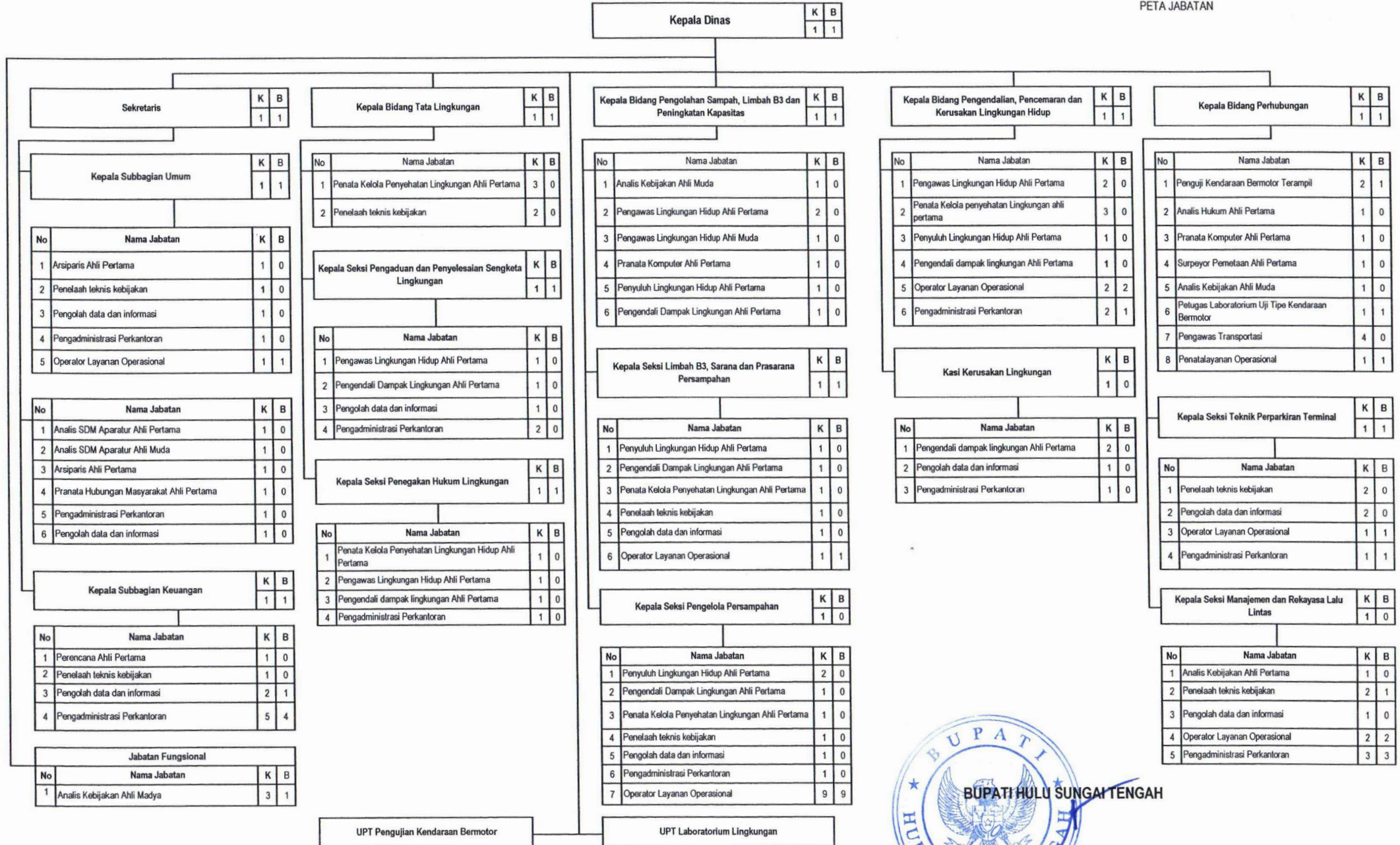

UPT Pengujian Kendaraan Bermotor

UPT Laboratorium Lingkungan



PETA JABATAN DAN KEBUTUHAN PEGAWAI
UNIT PELAKSANAAN TEKNIS (UPT) LABORATORIUM LINGKUNGAN PADA DINAS LINGKUNGAN HIDUP DAN PERHUBUNGAN
DINAS LINGKUNGAN HIDUP DAN PERHUBUNGAN
KABUPATEN HULU SUNGAI TENGAH

LAMPIRAN LV
 PERATURAN BUPATI HULU SUNGAI TENGAH
 NOMOR : 48 TAHUN 2023
 TENTANG
 PETA JABATAN

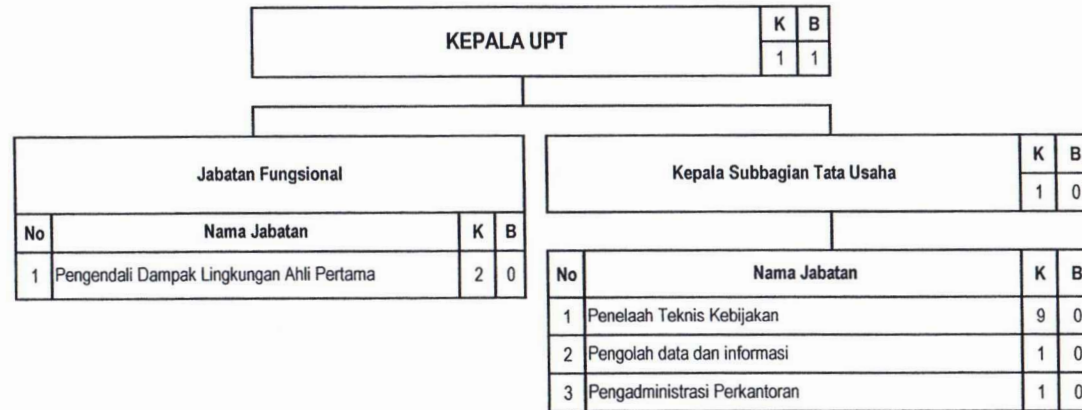

PETA JABATAN DAN KEBUTUHAN PEGAWAI
UNIT PELAKSANAAN TEKNIS (UPT) PENGUJIAN KENDARAAN BERMOTOR PADA DINAS LINGKUNGAN HIDUP DAN PERHUBUNGAN
DINAS LINGKUNGAN HIDUP DAN PERHUBUNGAN
KABUPATEN HULU SUNGAI TENGAH

LAMPIRAN LVI
 PERATURAN BUPATI HULU SUNGAI TENGAH
 NOMOR : 43 TAHUN 2023
 TENTANG
 PETA JABATAN



**PETA JABATAN DAN KEBUTUHAN PEGAWAI
DINAS PERPUSTAKAAN
KABUPATEN HULU SUNGAI TENGAH**

LAMPIRAN LVII
PERATURAN BUPATI HULU SUNGAI TENGAH
NOMOR : 49 TAHUN 2023
TENTANG
PETA JABATAN

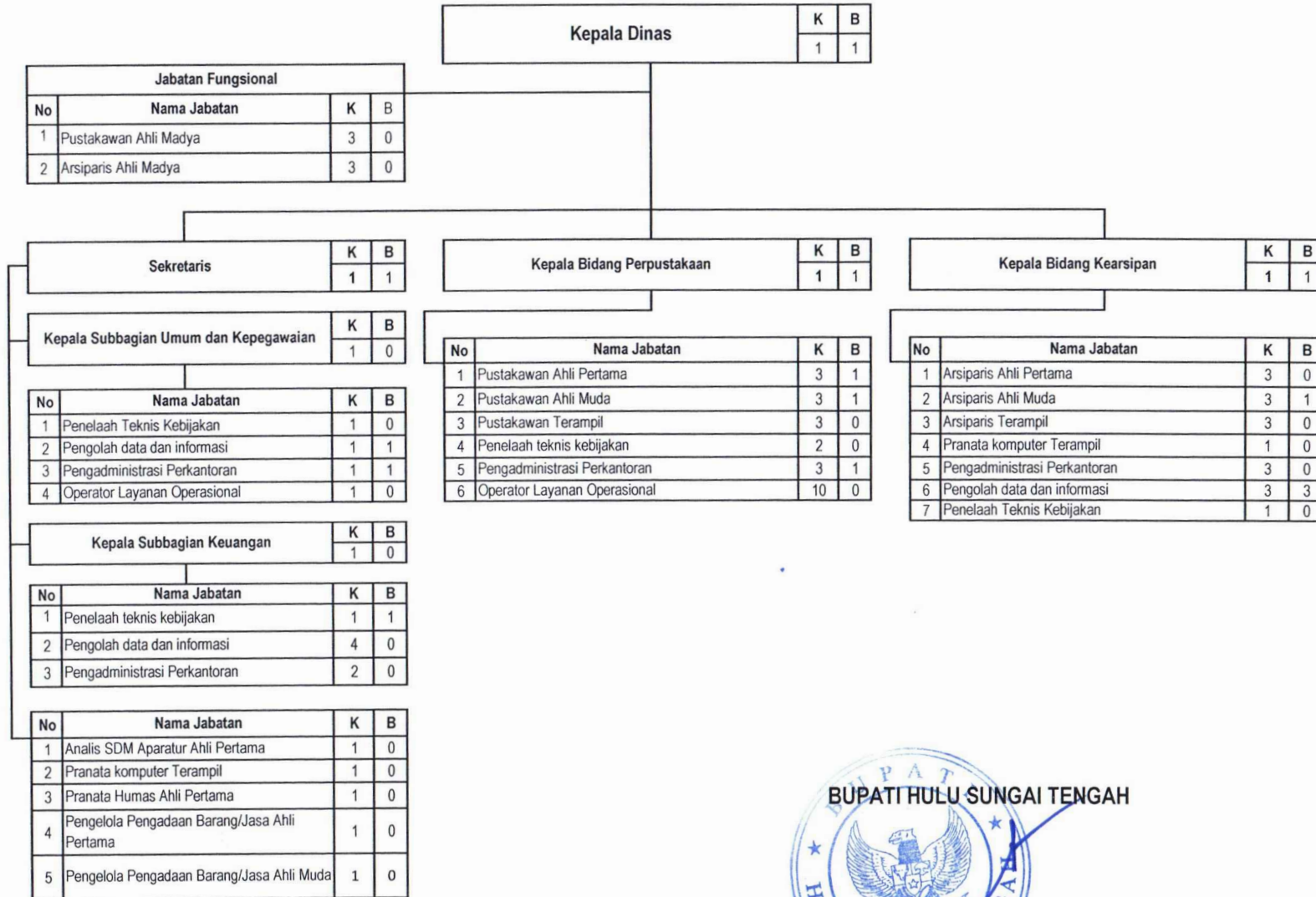

**PETA JABATAN DAN KEBUTUHAN PEGAWAI
KECAMATAN BARABAI
KABUPATEN HULU SUNGAI TENGAH**

LAMPIRAN LVIII
PERATURAN BUPATI HULU SUNGAI TENGAH
NOMOR : 48 TAHUN 2023
TENTANG
PETA JABATAN

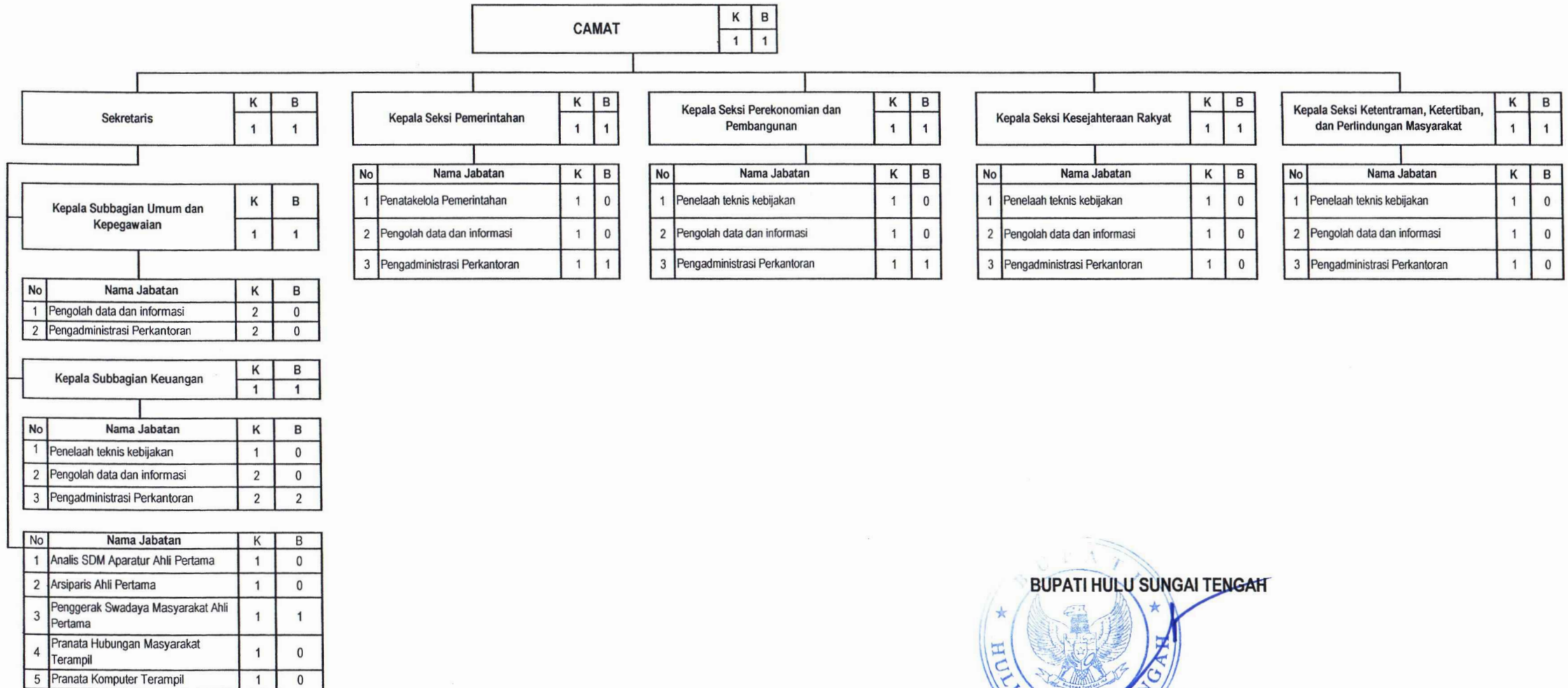

**PETA JABATAN DAN KEBUTUHAN PEGAWAI
KELURAHAN BARABAI UTARA
KABUPATEN HULU SUNGAI TENGAH**

LAMPIRAN LIX
PERATURAN BUPATI HULU SUNGAI TENGAH
NOMOR : 43 TAHUN 2023
TENTANG
PETA JABATAN

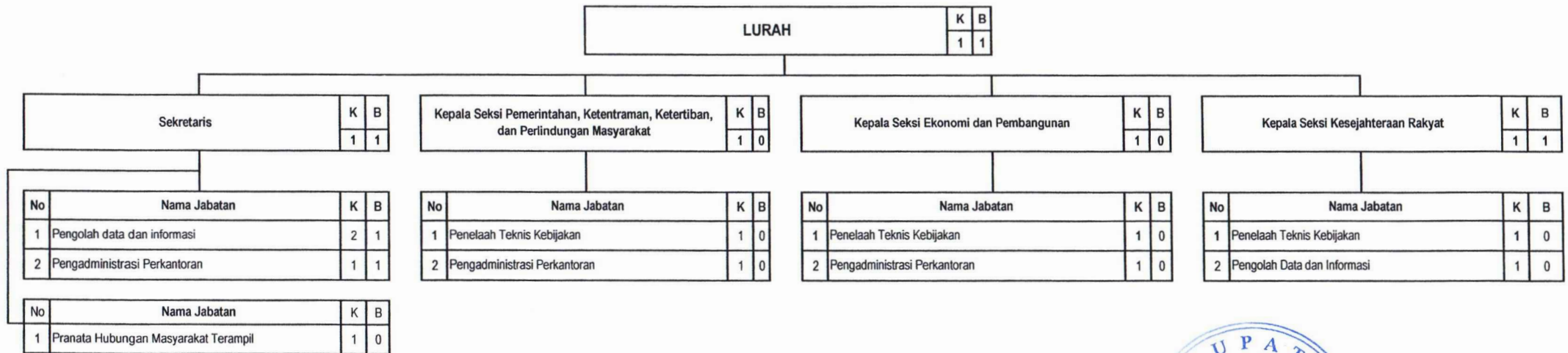

**PETA JABATAN DAN KEBUTUHAN PEGAWAI
KELURAHAN BARABAI DARAT
KABUPATEN HULU SUNGAI TENGAH**

LAMPIRAN LX
PERATURAN BUPATI HULU SUNGAI TENGAH
NOMOR : 43 TAHUN 2023
TENTANG
PETA JABATAN

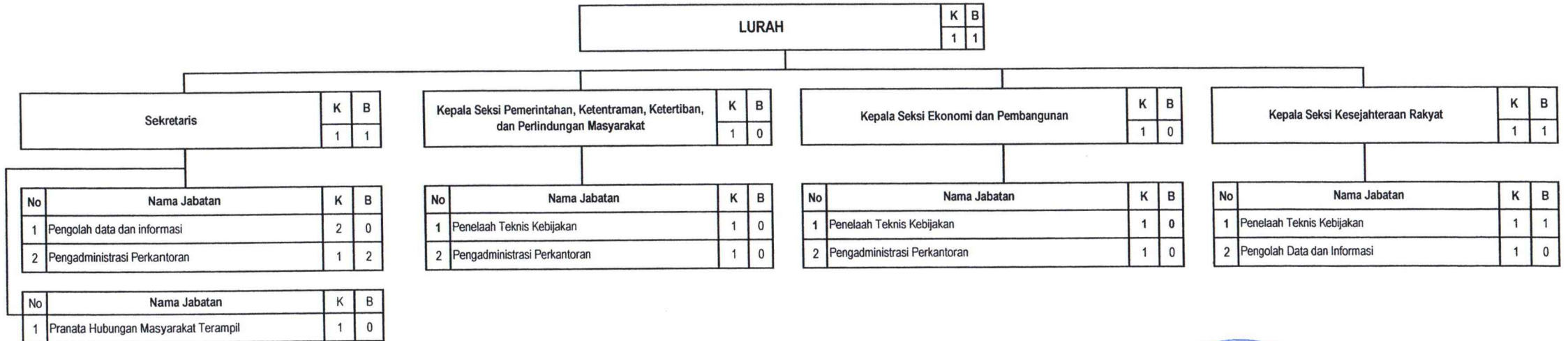

**PETA JABATAN DAN KEBUTUHAN PEGAWAI
KELURAHAN TIMUR
KABUPATEN HULU SUNGAI TENGAH**

LAMPIRAN LXI
PERATURAN BUPATI HULU SUNGAI TENGAH
NOMOR: 48 TAHUN 2023
TENTANG
PETA JABATAN



PETA JABATAN DAN KEBUTUHAN PEGAWAI
 KELURAHAN BARABAI BARAT
 KABUPATEN HULU SUNGAI TENGAH

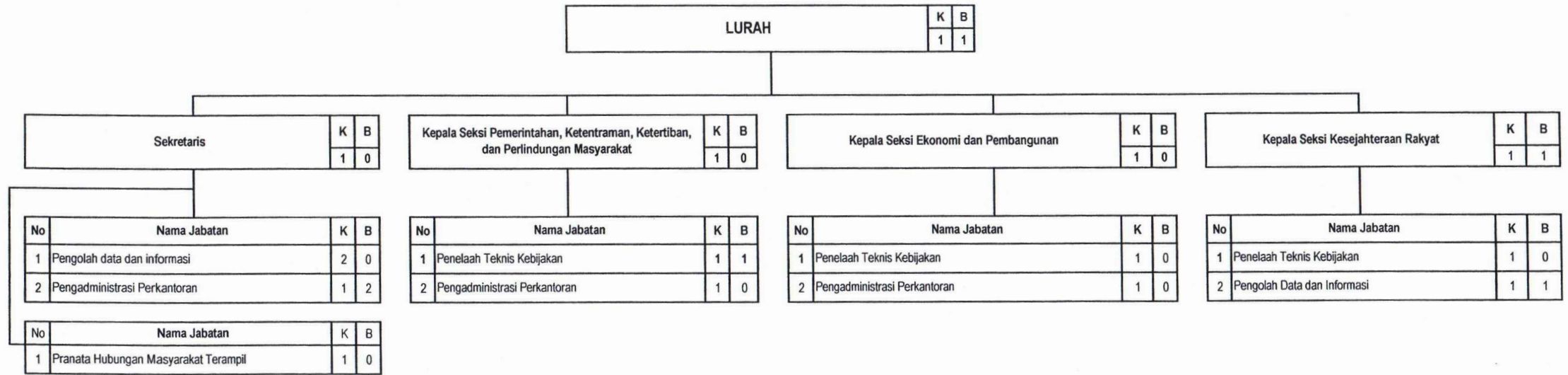

**PETA JABATAN DAN KEBUTUHAN PEGAWAI
KELURAHAN BARABAI SELATAN
KABUPATEN HULU SUNGAI TENGAH**

LAMPIRAN LXIII
PERATURAN BUPATI HULU SUNGAI TENGAH
NOMOR : 48 TAHUN 2023
TENTANG
PETA JABATAN

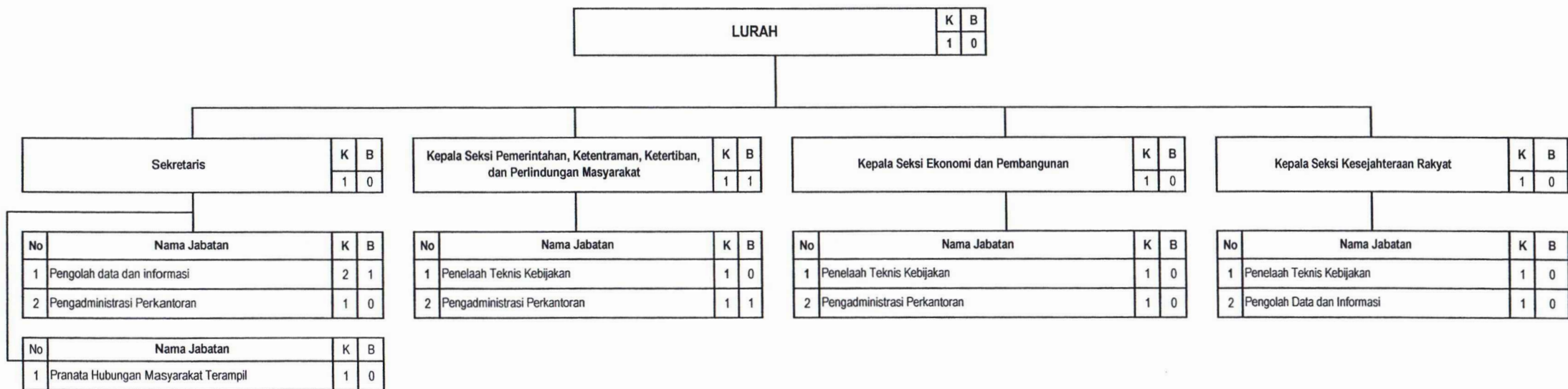

**PETA JABATAN DAN KEBUTUHAN PEGAWAI
KELURAHAN BUKAT
KABUPATEN HULU SUNGAI TENGAH**

LAMPIRAN LXIV
PERATURAN BUPATI HULU SUNGAI TENGAH
NOMOR : 43 TAHUN 2023
TENTANG
PETA JABATAN

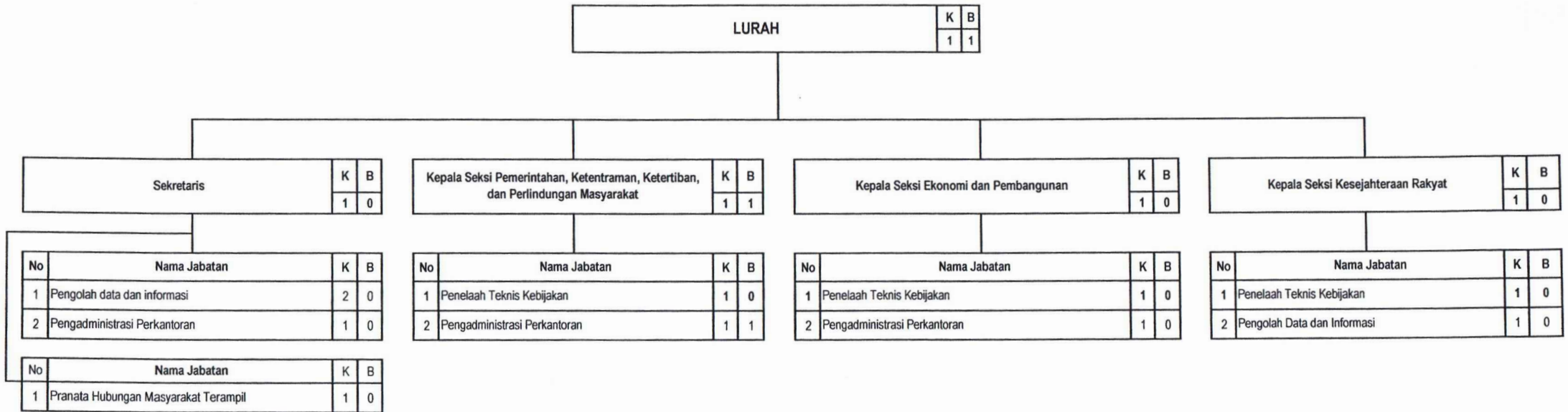

**PETA JABATAN DAN KEBUTUHAN PEGAWAI
KECAMATAN PANDAWAN
KABUPATEN HULU SUNGAI TENGAH**

LAMPIRAN LXV
PERATURAN BUPATI HULU SUNGAI TENGAH
NOMOR : 48 TAHUN 2023
TENTANG
PETA JABATAN

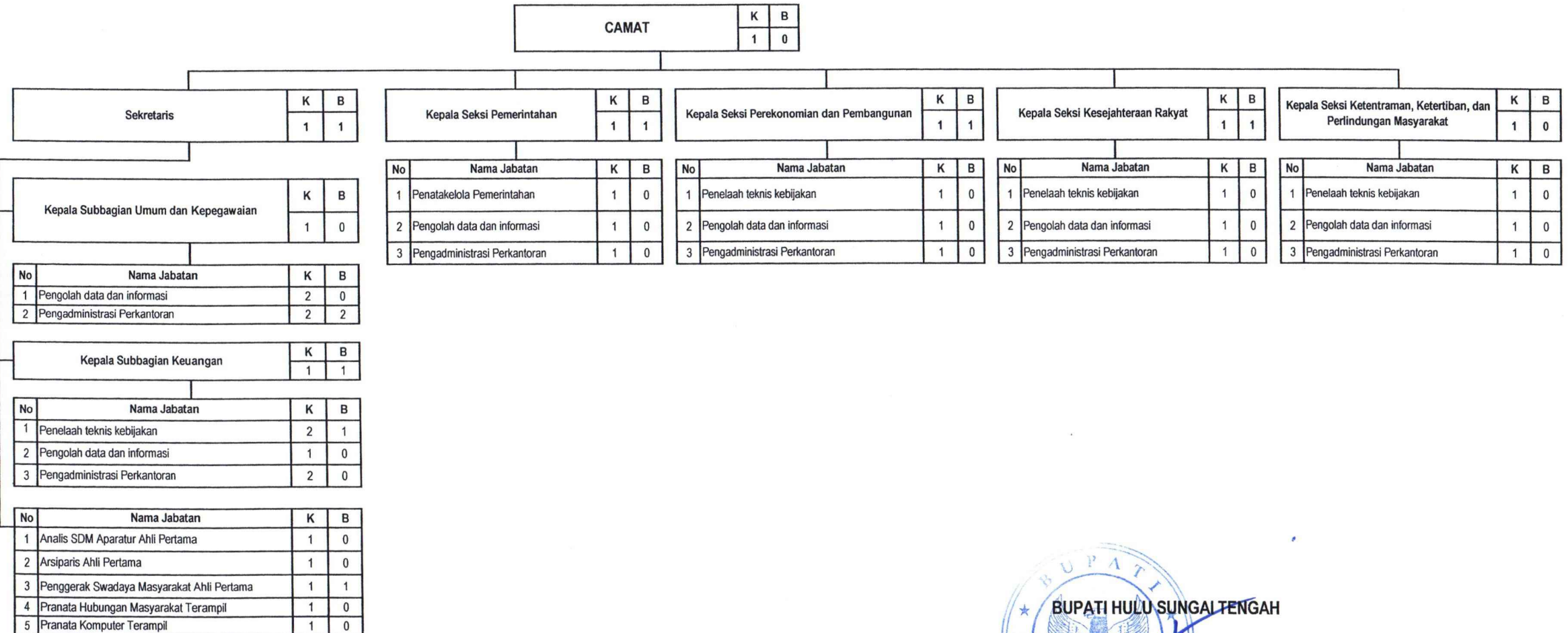

**PETA JABATAN DAN KEBUTUHAN PEGAWAI
KECAMATAN BATANG ALAI UTARA
KABUPATEN HULU SUNGAI TENGAH**

LAMPIRAN LXVI
PERATURAN BUPATI HULU SUNGAI TENGAH
NOMOR : 48 TAHUN 2023
TENTANG
PETA JABATAN

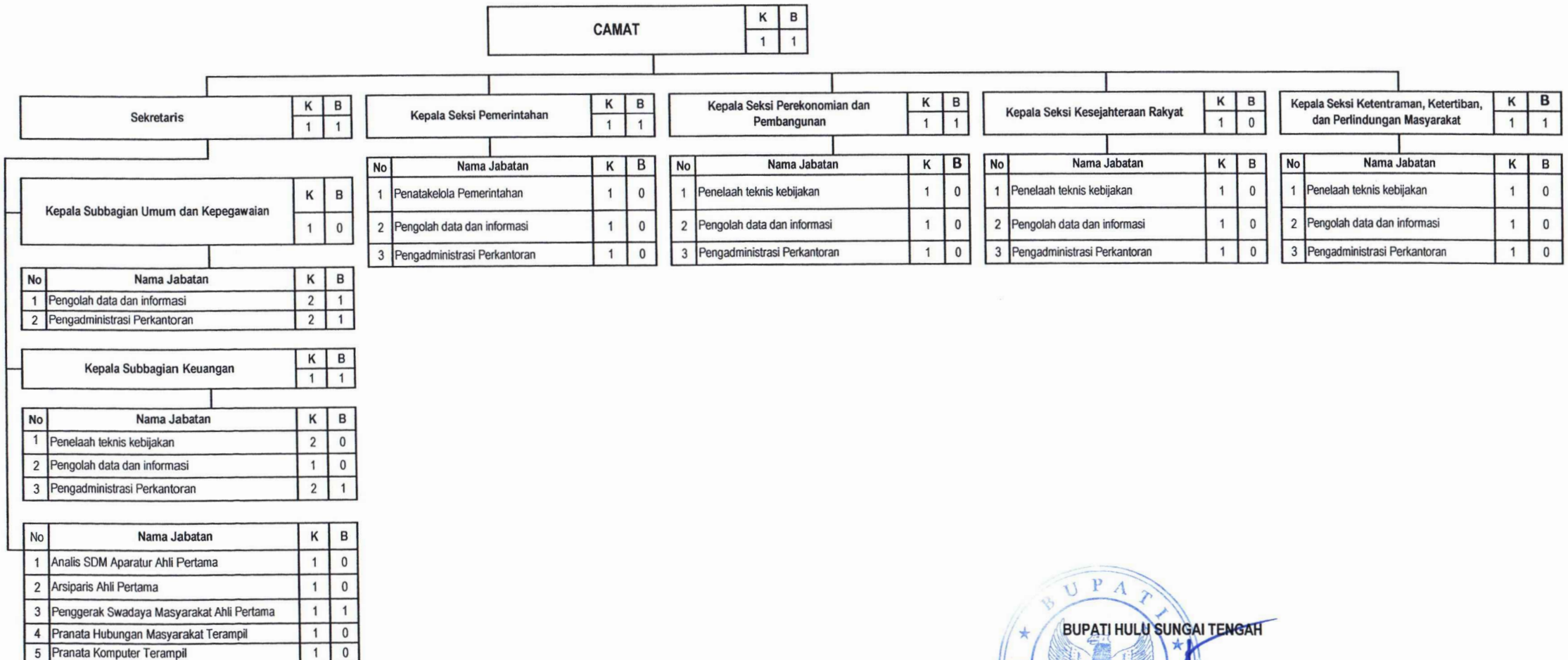

**PETA JABATAN DAN KEBUTUHAN PEGAWAI
KECAMATAN BATANG ALAI SELATAN
KABUPATEN HULU SUNGAI TENGAH**

LAMPIRAN LXVII
PERATURAN BUPATI HULU SUNGAI TENGAH
NOMOR : 48 TAHUN 2023
TENTANG
PETA JABATAN

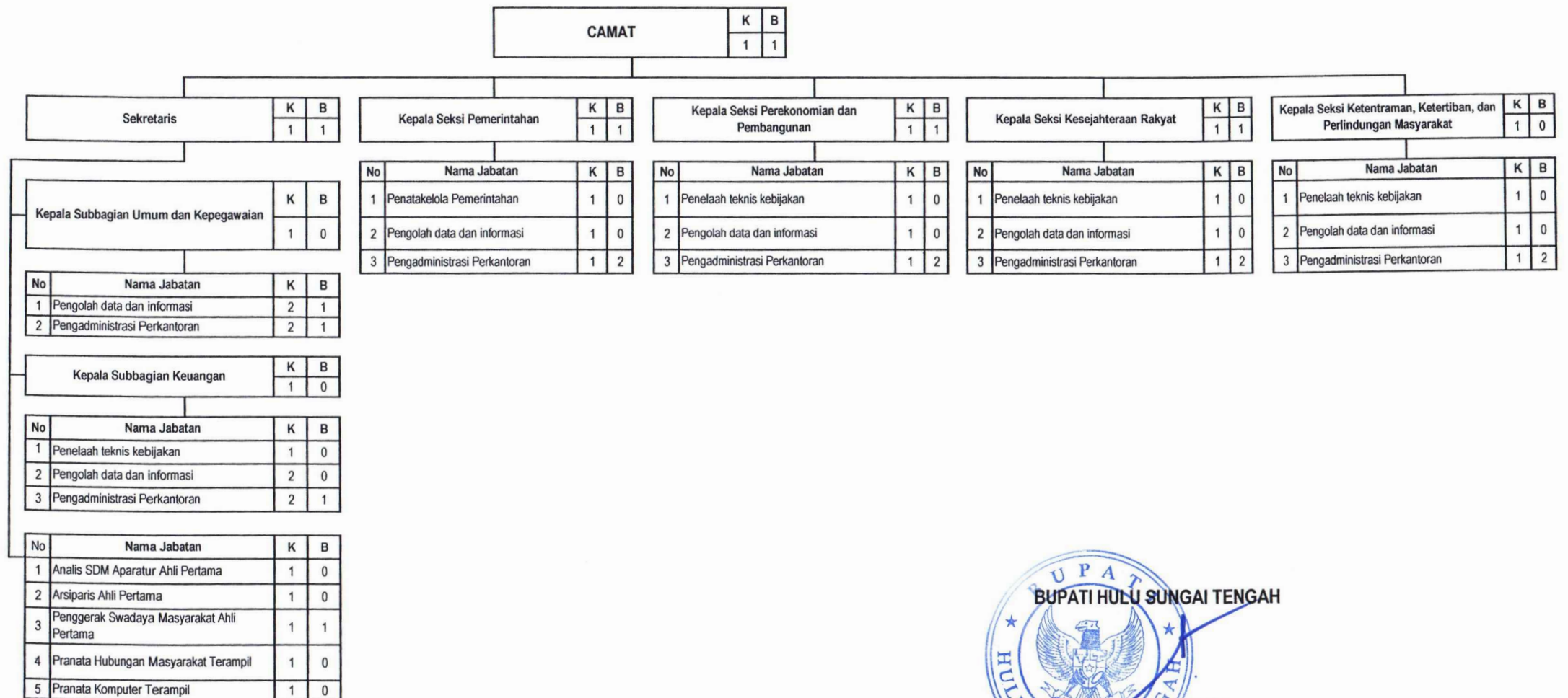

**PETA JABATAN DAN KEBUTUHAN PEGAWAI
KELURAHAN BIRAYANG
KABUPATEN HULU SUNGAI TENGAH**

LAMPIRAN LXVIII
PERATURAN BUPATI HULU SUNGAI TENGAH
NOMOR : 48 TAHUN 2023
TENTANG
PETA JABATAN

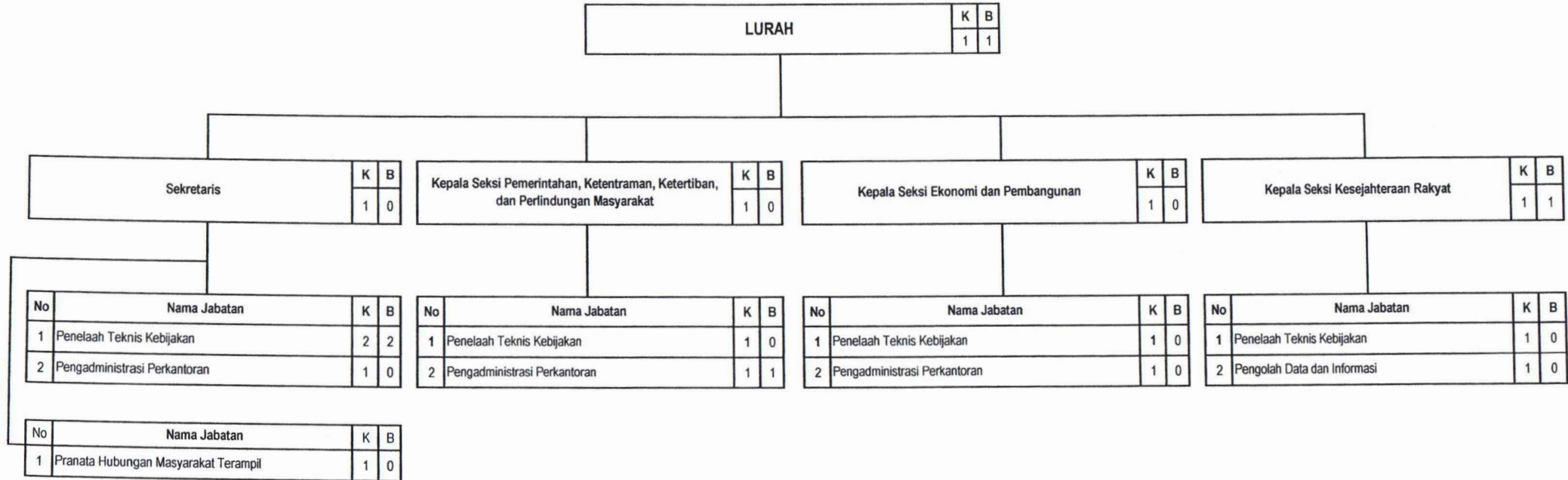



BUPATI HULU SUNGAI TENGAH
AULIA OKTAFIANDI

**PETA JABATAN DAN KEBUTUHAN PEGAWAI
KECAMATAN BATU BENAWA
KABUPATEN HULU SUNGAI TENGAH**

LAMPIRAN LXIX
PERATURAN BUPATI HULU SUNGAI TENGAH
NOMOR : 48 TAHUN 2023
TENTANG
PETA JABATAN

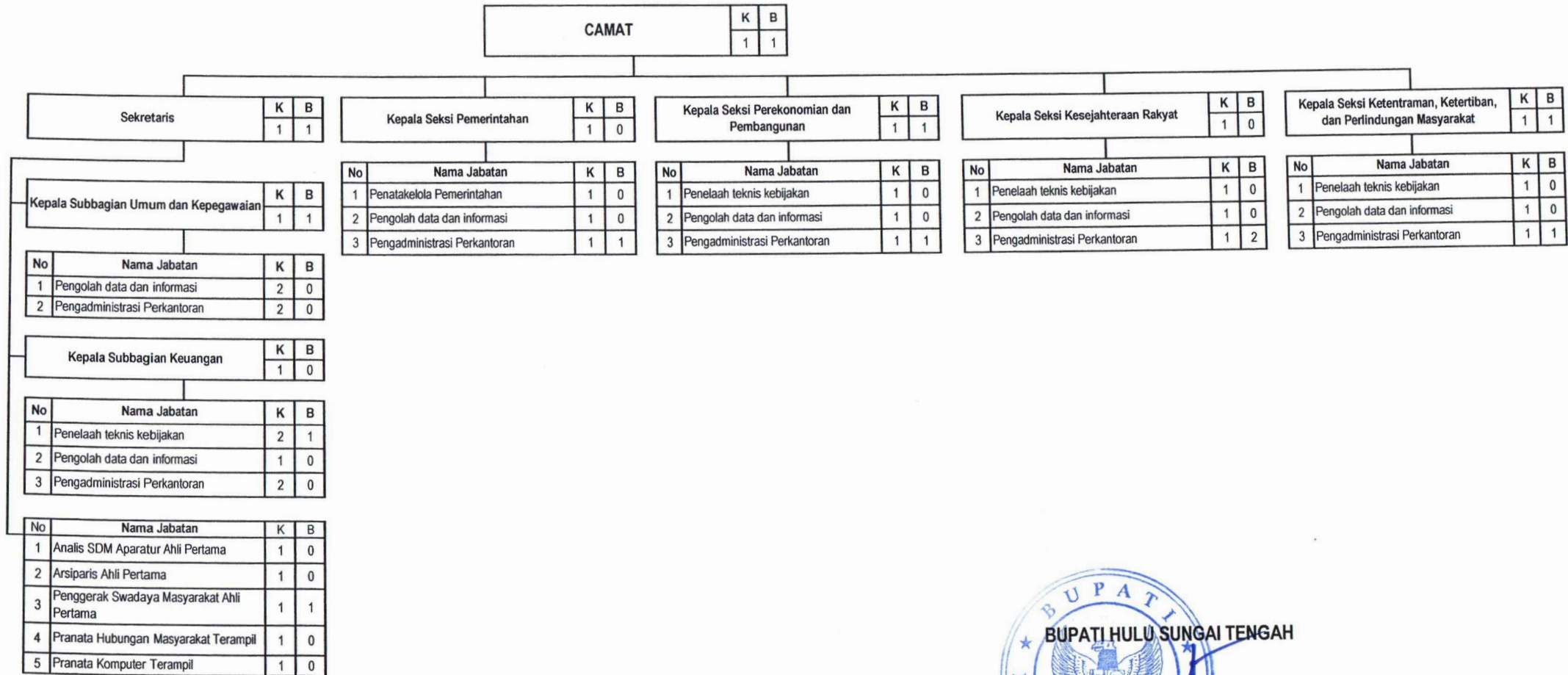

**PETA JABATAN DAN KEBUTUHAN PEGAWAI
KECAMATAN HANTAKAN
KABUPATEN HULU SUNGAI TENGAH**

LAMPIRAN LXX
PERATURAN BUPATI HULU SUNGAI TENGAH
NOMOR : 48 TAHUN 2023
TENTANG
PETA JABATAN

CAMAT		
	K	B
	1	1

Sekretaris		
	K	B
	1	1

Kepala Seksi Pemerintahan		
	K	B
	1	1

Kepala Seksi Perekonomian dan Pembangunan		
	K	B
	1	1

Kepala Seksi Kesejahteraan Rakyat		
	K	B
	1	0

Kepala Seksi Ketentraman, Ketertiban, dan Perlindungan Masyarakat		
	K	B
	1	0

Kepala Subbagian Umum dan Kepegawaian		
	K	B
	1	1

No	Nama Jabatan	K	B
1	Penatakelola Pemerintahan	1	1
2	Pengolah data dan informasi	1	0
3	Pengadministrasi Perkantoran	1	1

No	Nama Jabatan	K	B
1	Penelaah teknis kebijakan	1	1
2	Pengolah data dan informasi	1	0
3	Pengadministrasi Perkantoran	1	1

No	Nama Jabatan	K	B
1	Penelaah teknis kebijakan	1	0
2	Pengolah data dan informasi	1	0
3	Pengadministrasi Perkantoran	1	1

No	Nama Jabatan	K	B
1	Penelaah teknis kebijakan	1	0
2	Pengolah data dan informasi	1	0
3	Pengadministrasi Perkantoran	1	1

No	Nama Jabatan	K	B
1	Pengolah data dan informasi	2	0
2	Pengadministrasi Perkantoran	2	1

Kepala Subbagian Keuangan		
	K	B
	1	0

No	Nama Jabatan	K	B
1	Penelaah teknis kebijakan	2	2
2	Pengolah data dan informasi	1	0
3	Pengadministrasi Perkantoran	2	0

No	Nama Jabatan	K	B
1	Analisis SDM Aparatur Ahli Pertama	1	0
2	Arsiparis Ahli Pertama	1	0
3	Penggerak Swadaya Masyarakat Ahli Pertama	1	1
4	Pranata Hubungan Masyarakat Terampil	1	0
5	Pranata Komputer Terampil	1	0



**PETA JABATAN DAN KEBUTUHAN PEGAWAI
KECAMATAN LABUAN AMAS SELATAN
KABUPATEN HULU SUNGAI TENGAH**

LAMPIRAN LXXI
PERATURAN BUPATI HULU SUNGAI TENGAH
NOMOR : 40 TAHUN 2023
TENTANG
PETA JABATAN

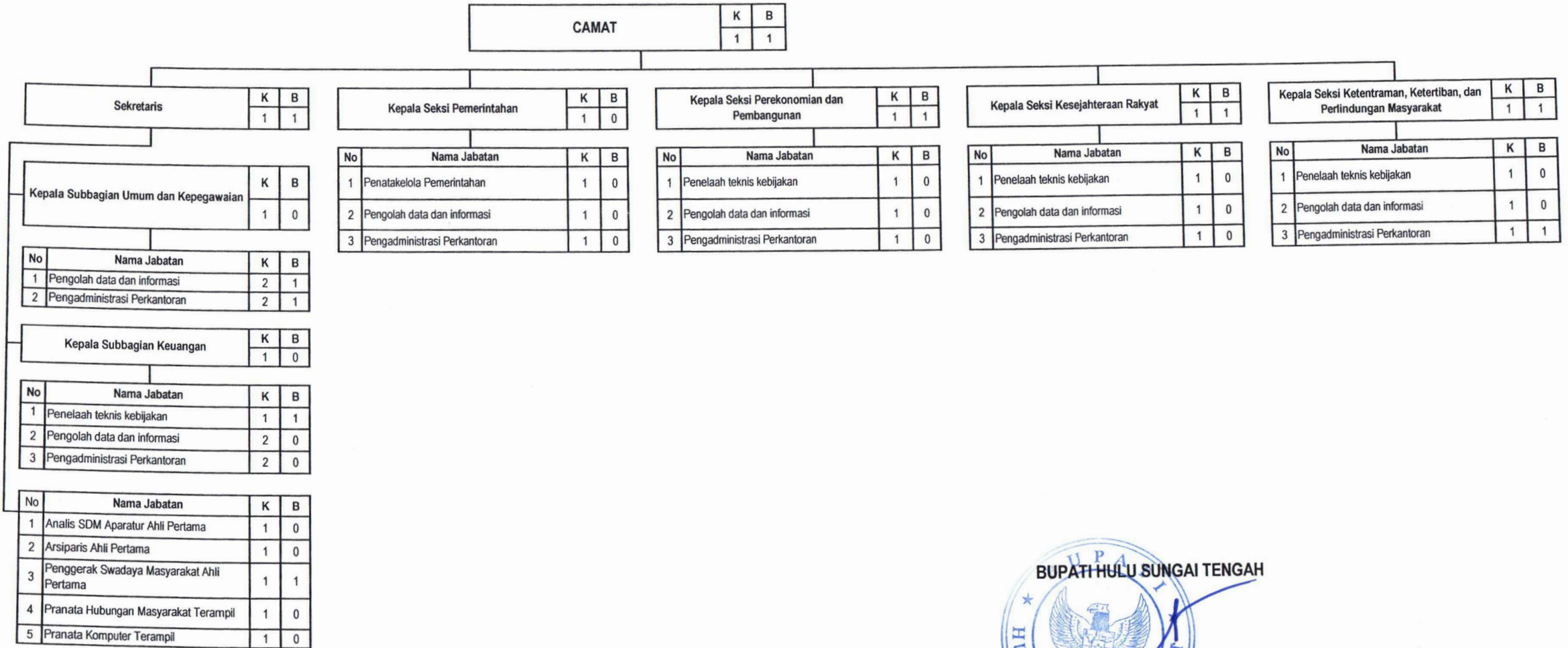

PETA JABATAN DAN KEBUTUHAN PEGAWAI
 KELURAHAN PANTAI HAMBAWANG BARAT
 KABUPATEN HULU SUNGAI TENGAH

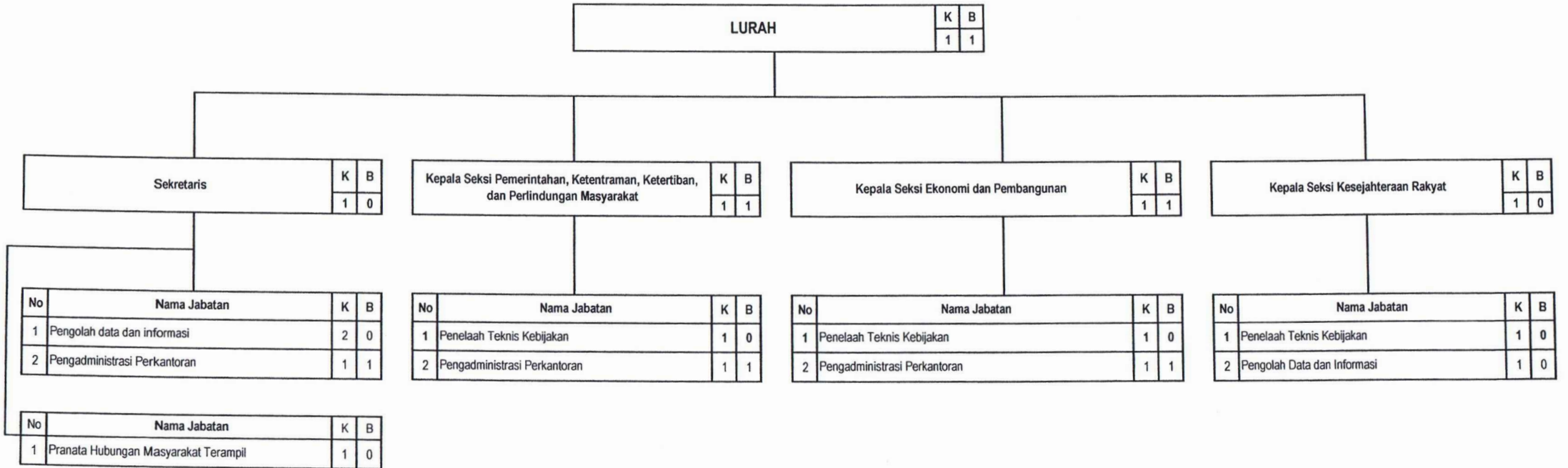

**PETA JABATAN DAN KEBUTUHAN PEGAWAI
KECAMATAN LABUAN AMAS UTARA
KABUPATEN HULU SUNGAI TENGAH**

LAMPIRAN LXXIII
PERATURAN BUPATI HULU SUNGAI TENGAH
NOMOR : 49 TAHUN 2023
TENTANG
PETA JABATAN

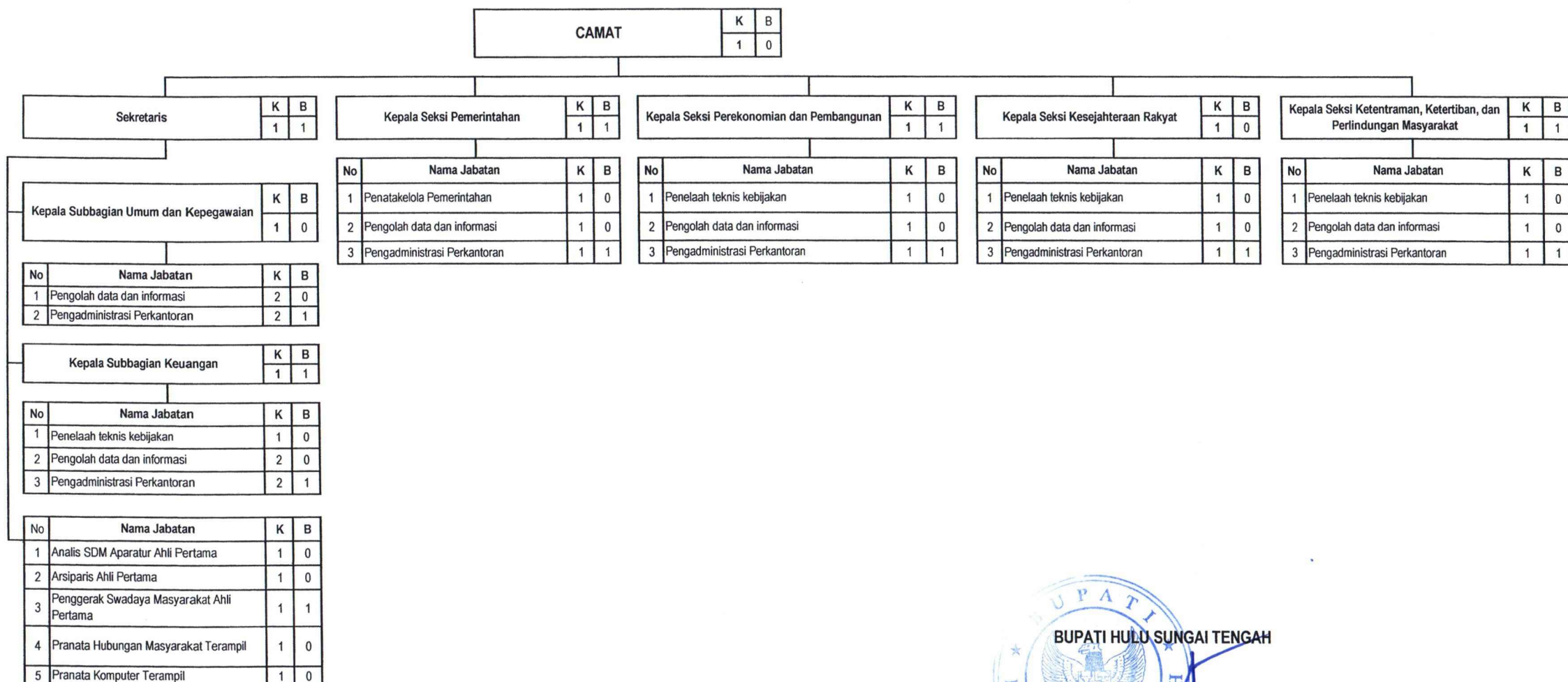

**PETA JABATAN DAN KEBUTUHAN PEGAWAI
KECAMATAN BATANG ALAI TIMUR
KABUPATEN HULU SUNGAI TENGAH**

LAMPIRAN LXXIV
PERATURAN BUPATI HULU SUNGAI TENGAH
NOMOR : 43 TAHUN 2023
TENTANG
PETA JABATAN

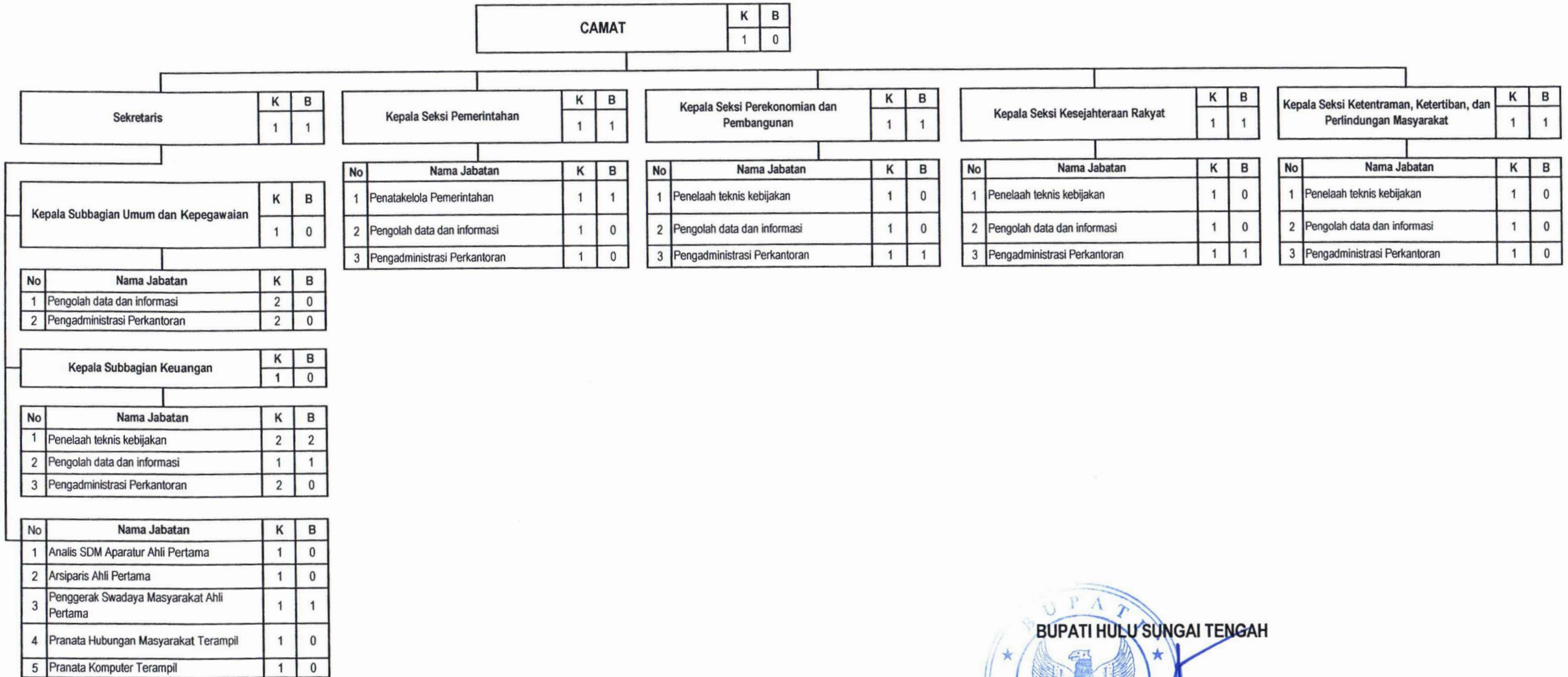

**PETA JABATAN DAN KEBUTUHAN PEGAWAI
KECAMATAN HARUYAN
KABUPATEN HULU SUNGAI TENGAH**

LAMPIRAN LXXV
PERATURAN BUPATI HULU SUNGAI TENGAH
NOMOR : 48 TAHUN 2023
TENTANG
PETA JABATAN

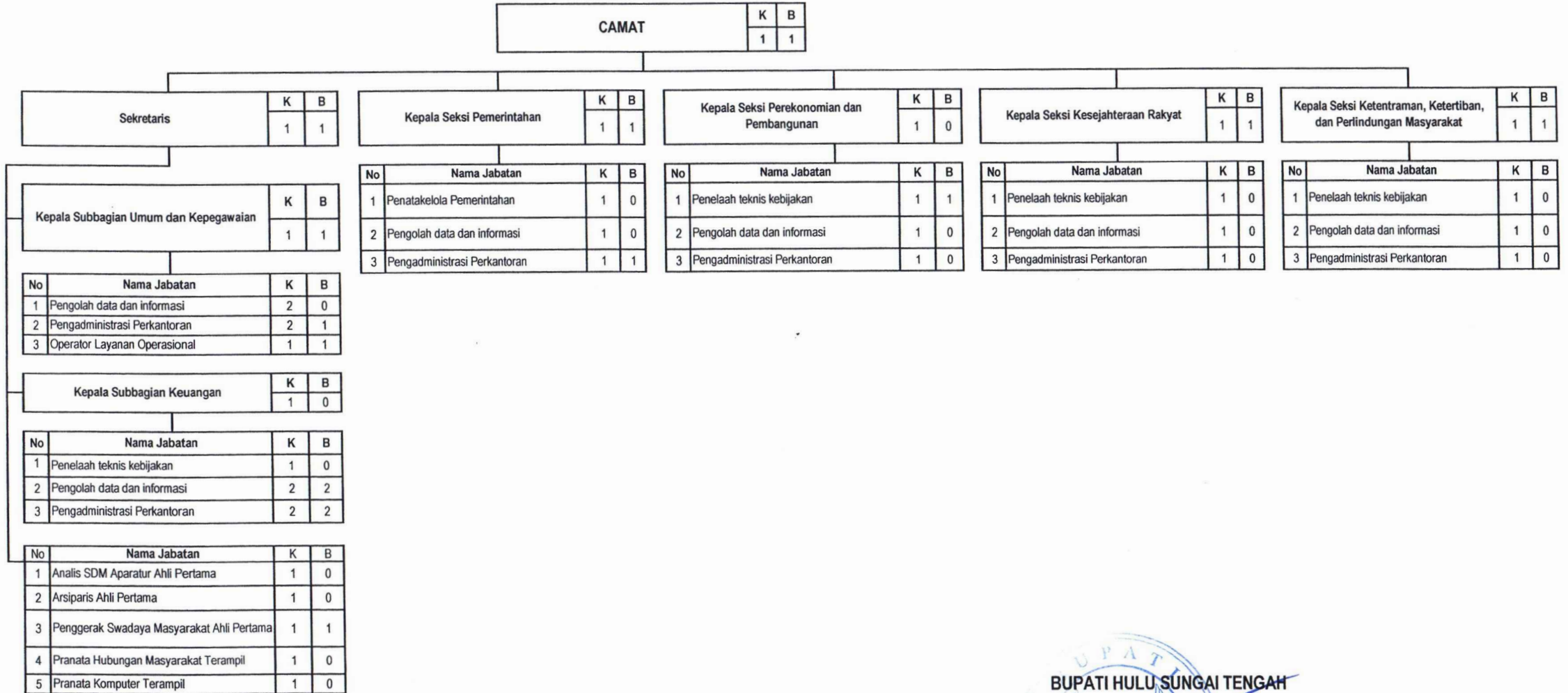

**PETA JABATAN DAN KEBUTUHAN PEGAWAI
KECAMATAN LIMPASU
KABUPATEN HULU SUNGAI TENGAH**

LAMPIRAN LXXVI
PERATURAN BUPATI HULU SUNGAI TENGAH
NOMOR : 48 TAHUN 2023
TENTANG
PETA JABATAN

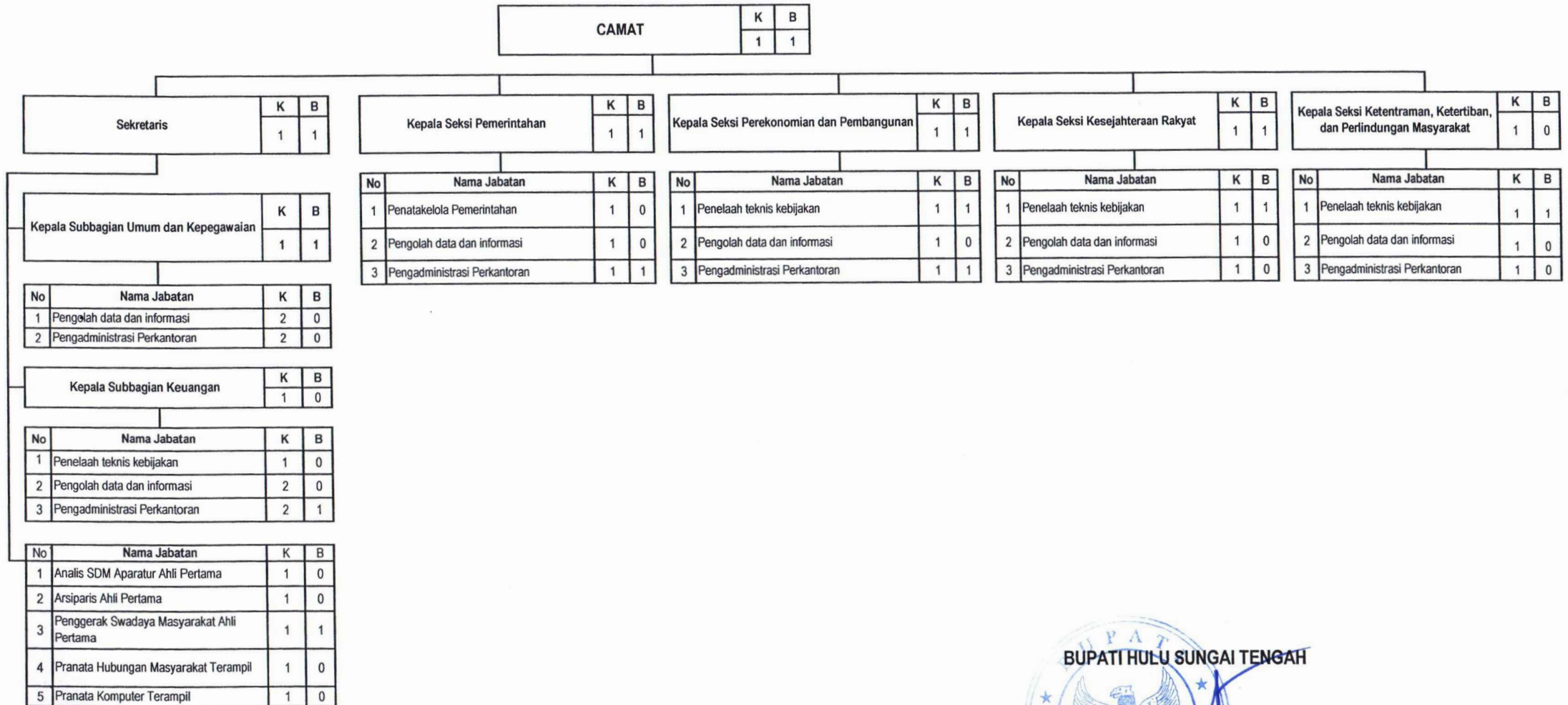

**PETA JABATAN DAN KEBUTUHAN PEGAWAI
RSUD H. DAMANHURI BARABAI
KABUPATEN HULU SUNGAI TENGAH**

LAMPIRAN LXXVII
PERATURAN BUPATI HULU SUNGAI TENGAH
NOMOR : 43 TAHUN 2023
TENTANG
PETA JABATAN

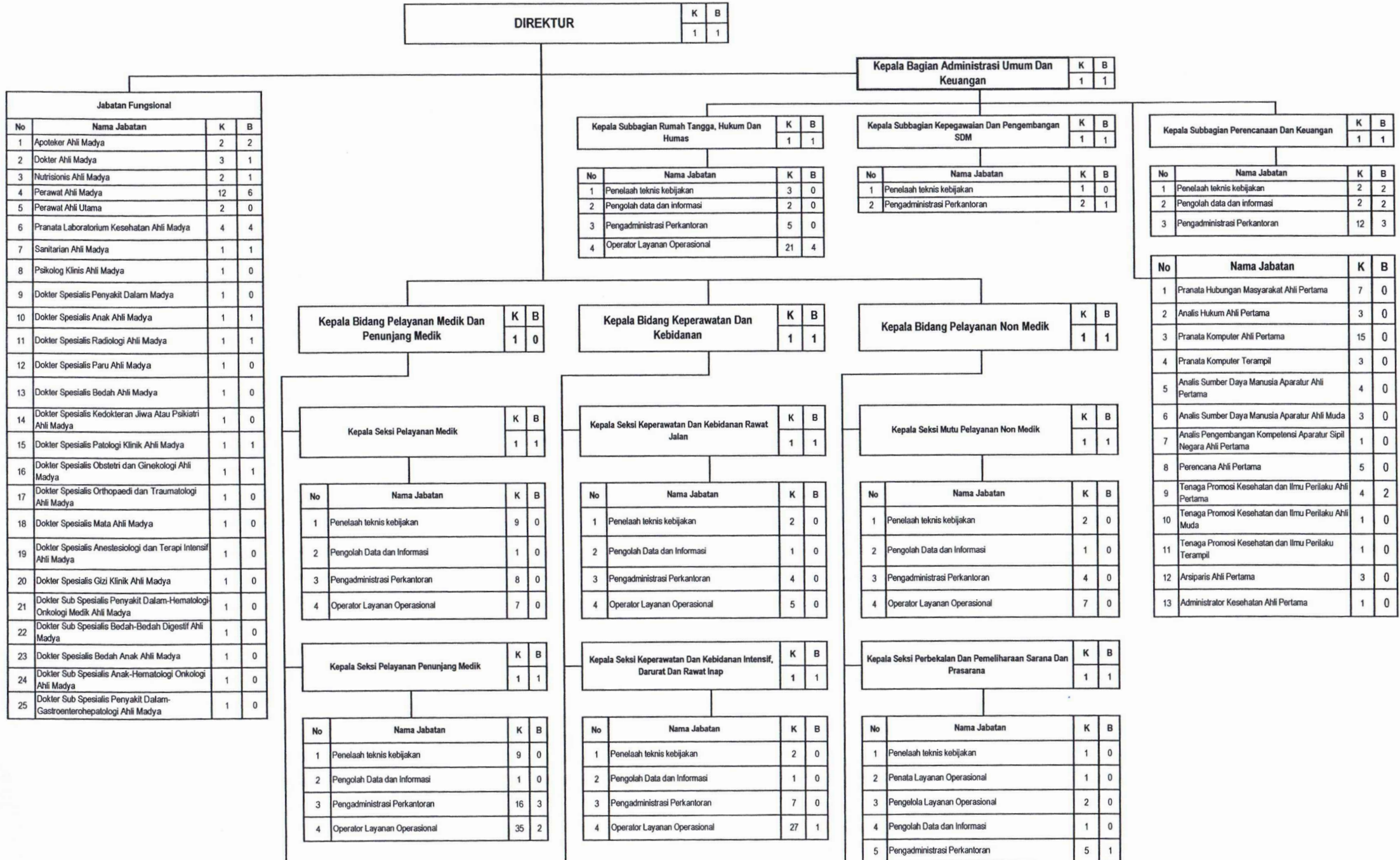

No	Nama Jabatan	K	B
1	Administrator Kesehatan Ahli Pertama	2	1
2	Pranata Komputer Terampil	1	0
3	Arsiparis Ahli Pertama	2	0
4	Apoteker Ahli Pertama	31	10
5	Apoteker Ahli Muda	6	0
6	Dokter Ahli Pertama	33	4
7	Dokter Ahli Muda	8	4
8	Perekam Medis Terampil	11	3
9	Perekam Medis Mahir	2	1
10	Perekam Medis Penyelia	2	0
11	Asisten Apoteker Terampil	39	12
12	Asisten Apoteker Mahir	4	3
13	Asisten Apoteker Penyelia	2	1
14	Penata Anestesi Ahli Pertama	2	0
15	Asisten Penata Anestesi Terampil	2	0
16	Pranata Laboratorium Kesehatan Terampil	43	22
17	Pranata Laboratorium Kesehatan Penyelia	5	5
18	Teknisi Transfusi Darah Terampil	2	0
19	Fisioterapis Ahli Pertama	11	2
20	Fisioterapis Ahli Muda	1	0
21	Fisioterapis Terampil	11	1
22	Fisioterapis Mahir	1	1
23	Fisioterapis Penyelia	2	1
24	Terapis Wicara Terampil	3	0
25	Okupasi Terapis Terampil	2	0
26	Nutrisionis Ahli Muda	2	1
27	Nutrisionis Terampil	8	5
28	Nutrisionis Mahir	3	1
29	Nutrisionis Penyelia	3	2
30	Refraksionis Optisien/Optometriss Terampil	1	0
31	Psikologi Klinis Ahli Pertama	0	1
32	Psikologi Klinis Ahli Muda	1	1
33	Terapis Gigi Dan Mulut Terampil	1	0
34	Terapis Gigi Dan Mulut Penyelia	2	2
35	Radiografer Terampil	17	9
36	Radiografer Mahir	1	0
37	Radiografer Penyelia	2	1
38	Radiografer Ahli Pertama	3	0
39	Fisikawan Medis Ahli Pertama	3	0
40	Dokter Spesialis Anak Ahli Pertama	2	0
41	Dokter Spesialis Anak Ahli Muda	2	0
42	Dokter Spesialis Obstetri Dan Ginekologi Ahli Pertama	1	1
43	Dokter Spesialis Obstetri Dan Ginekologi Ahli Muda	3	0

No	Nama Jabatan	K	B
1	Administrator Kesehatan Ahli Pertama	3	0
2	Pranata Komputer Terampil	1	0
3	Arsiparis Ahli Pertama	2	0
4	Bidan Terampil	82	35
5	Bidan Mahir	15	14
6	Bidan Penyelia	11	9
7	Bidan Ahli Pertama	3	2
8	Bidan Ahli Muda	2	0
9	Perawat Terampil	363	160
10	Perawat Mahir	27	8
11	Perawat Penyelia	62	38
12	Perawat Ahli Pertama	74	31
13	Perawat Ahli Muda	32	26

No	Nama Jabatan	K	B
6	Operator Layanan Operasional	12	2
1	Administrator Kesehatan Ahli Pertama	2	2
2	Penatalaksana Penyehatan Lingkungan Terampil	1	0
3	Pengelola Pengadaan Barang/Jasa ahli Pertama	3	1
4	Penatalaksana Penyehatan Lingkungan Pemula	6	0
5	Arsiparis Terampil	1	0
6	Teknisi Elektromedis Ahli Pertama	1	0
7	Teknisi Elektromedis Terampil	10	2
8	Teknisi Elektromedis Penyelia	1	1
9	Tenaga Sanitasi Lingkungan Ahli Pertama	3	1
10	Tenaga Sanitasi Lingkungan Terampil	1	0
11	Pembimbing Kesehatan Kerja Ahli Pertama	1	0

44	Dokter Spesialis Penyakit Dalam Ahli Pertama	4	0
45	Dokter Spesialis Penyakit Dalam Ahli Muda	3	1
46	Dokter Spesialis Bedah Ahli Pertama	2	0
47	Dokter Spesialis Bedah Ahli Muda	2	1
48	Dokter Spesialis Radiologi Ahli Pertama	2	0
49	Dokter Spesialis Radiologi Ahli Muda	1	0
50	Dokter Spesialis Anestesiologi Dan Terapi Intensif Ahli Pertama	1	0
51	Dokter Spesialis Anestesiologi Dan Terapi Intensif Ahli Muda	4	1
52	Dokter Spesialis Patologi Klinik Ahli Pertama	1	0
53	Dokter Spesialis Patologi Klinik Ahli Muda	2	0
54	Dokter Spesialis Patologi Anatomi Ahli Pertama	2	0
55	Dokter Spesialis Patologi Anatomi Ahli Muda	1	0
56	Dokter Spesialis Kedokteran Fisik Dan Rehabilitasi Ahli Pertama	3	0
57	Dokter Spesialis Kedokteran Fisik Dan Rehabilitasi Ahli Muda	1	0
58	Dokter Spesialis Bedah Saraf Ahli Pertama	1	0
59	Dokter Spesialis Bedah Saraf Ahli Muda	2	1
60	Dokter Spesialis Dermatologi Dan Venereologi Ahli Pertama	1	1
61	Dokter Spesialis Dermatologi Dan Venereologi Ahli Muda	1	0
62	Dokter Spesialis Mata Ahli Muda	2	1
63	Dokter Spesialis Kedokteran Jiwa Atau Psikiatri Ahli Pertama	1	0
64	Dokter Spesialis Kedokteran Jiwa Atau Psikiatri Ahli Muda	2	2
65	Dokter Spesialis Neurologi Ahli Pertama	2	0
66	Dokter Spesialis Neurologi Ahli Muda	2	1
67	Dokter Spesialis Orthopaedi Dan Traumatologi Ahli Pertama	2	0
68	Dokter Spesialis Orthopaedi Dan Traumatologi Ahli Muda	1	0
69	Dokter Spesialis Pulmonologi Dan Kedokteran Respirasi Paru Ahli Pertama	1	0
70	Dokter Spesialis Pulmonologi Dan Kedokteran Respirasi Paru Ahli Muda	2	1
71	Dokter Spesialis Jantung Dan Pembuluh Darah Ahli Pertama	2	0
72	Dokter Spesialis Jantung Dan Pembuluh Darah Ahli Muda	2	0
73	Dokter Spesialis Telinga Hidung Tenggorok - Bedah Kepala Dan Leher Ahli Pertama	3	0
74	Dokter Spesialis Telinga Hidung Tenggorok - Bedah Kepala Dan Leher Ahli Muda	1	0
75	Dokter Spesialis Urologi Ahli Pertama	1	0
76	Dokter Spesialis Urologi Ahli Muda	1	0
77	Dokter Spesialis Bedah Toraks Kardiovaskular Ahli Pertama	1	0
78	Dokter Spesialis Bedah Toraks Kardiovaskular Ahli Muda	1	0
79	Dokter Spesialis Gizi Klinik Ahli Pertama	1	0
80	Dokter Spesialis Gizi Klinik Ahli Muda	1	0
81	Dokter Gigi Spesialis Konservasi Gigi Ahli Pertama	1	0
82	Dokter Gigi Spesialis Konservasi Gigi Ahli Muda	1	0
83	Dokter Gigi Spesialis Bedah Mulut Dan Maksilofasial Ahli Pertama	1	0
84	Dokter Gigi Spesialis Bedah Mulut Dan Maksilofasial Ahli Muda	1	0

85	Dokter Gigi Spesialis Periodonsia Ahli Pertama	1	0
86	Dokter Gigi Spesialis Periodonsia Ahli Muda	1	0
87	Dokter Gigi Spesialis Ortodonsia Ahli Pertama	1	0
88	Dokter Gigi Spesialis Prosdonsia Ahli Pertama	1	0
89	Dokter Gigi Ahli Pertama	0	2
90	Dokter Gigi Ahli Muda	2	0
91	Dokter Pendidik Klinis Ahli Pertama	1	0
92	Dokter Spesialis Bedah Anak Ahli Pertama	1	0
93	Dokter Spesialis Bedah Anak Ahli Muda	1	0
94	Dokter Sub Spesialis Penyakit Dalam Ahli Pertama	1	0
95	Dokter Sub Spesialis Penyakit Dalam-Hematologi-Onkologi Medik Ahli Pertama	1	0
96	Dokter Sub Spesialis Penyakit Dalam-Hematologi-Onkologi Medik Ahli Muda	1	0
97	Dokter Sub Spesialis Penyakit Dalam-Ginjal Hipertensi Ahli Pertama	1	0
98	Dokter Sub Spesialis Penyakit Dalam-Ginjal Hipertensi Ahli Muda	1	0
99	Dokter Sub Spesialis Bedah-Bedah Digestif Ahli Muda	1	0
100	Dokter Sub Spesialis Bedah-Bedah Vaskuler Dan Endovaskuler Ahli Pertama	1	0
101	Dokter Sub Spesialis Bedah-Bedah Vaskuler Dan Endovaskuler Ahli Muda	1	0
102	Dokter Sub Spesialis Anak-Hematologi Onkologi Ahli Pertama	1	0
103	Dokter Sub Spesialis Anak-Hematologi Onkologi Ahli Muda	1	0
104	Dokter Sub Spesialis Penyakit Dalam-Gastroenterohepatologi Ahli Pertama	1	0
105	Dokter Sub Spesialis Penyakit Dalam-Gastroenterohepatologi Ahli Muda	1	0
106	Dokter Spesialis Mikrobiologi Klinik Ahli Pertama	1	0
107	Dokter Spesialis Mikrobiologi Klinik Ahli Muda	1	0
108	Dokter Sub Spesialis Obgyn- Onkologi Ginekologi (Konk)) Ahli Pertama	1	0
109	(Dokter Sub Spesialis Obgyn- Onkologi Ginekologi (Konk) Ahli Muda	1	0
110	Dokter Sub Spesialis Jantung Dan Pembuluh Darah-Kardiologi Intervensi Ahli Pertama	1	0
111	Dokter Sub Spesialis Jantung Dan Pembuluh Darah-Kardiologi Intervensi Ahli Muda	1	0
112	Dokter Sub Spesialis Jantung Dan Pembuluh Darah-Kedokteran Vaskular Ahli Muda	1	0
113	Dokter Sub Spesialis Mata-Vitreo Retina Ahli Pertama	1	0
114	Dokter Sub Spesialis Mata-Vitreo Retina Ahli Muda	1	0
115	Dokter Sub Spesialis Tht-Tht Komunitas Ahli Pertama	1	0
116	Dokter Sub Spesialis Tht-Tht Komunitas Ahli Muda	1	0
117	Dokter Sub Spesialis Mata-Infeksi Dan Imunologi Ahli Pertama	1	0
118	Dokter Sub Spesialis Mata-Infeksi Dan Imunologi Ahli Muda	1	0
119	Dokter Sub Spesialis Neurologi- Neurovaskular, Neurointervensi, Imaging, Otologi, Oftalmologi Ahli	1	0
120	Dokter Sub Spesialis Neurologi- Neurovaskular, Neurointervensi, Imaging, Otologi, Oftalmologi Ahli	1	0
121	Dokter Sub Spesialis Anestesi-Manajemen Nyeri Ahli Pertama	1	0
122	Dokter Sub Spesialis Anestesi-Manajemen Nyeri Ahli Muda	1	0
123	Dokter Sub Spesialis Anestesi-Anestesi Kardiovaskuler Dan Critical Care Ahli Pertama	2	0

