



BUPATI BANYUMAS
PROVINSI JAWA TENGAH
PERATURAN BUPATI BANYUMAS
NOMOR 55 TAHUN 2025
TENTANG
BATAS KELURAHAN SOKANEGARA KECAMATAN PURWOKERTO TIMUR
DENGAN RAHMAT TUHAN YANG MAHA ESA
BUPATI BANYUMAS,

Menimbang : a. bahwa penetapan dan penegasan kelurahan perlu diselenggarakan demi kemaslahatan masyarakat sesuai dengan Pancasila dan Undang-Undang Dasar Negara Republik Indonesia Tahun 1945;
b. bahwa dalam rangka tertib administrasi pemerintahan terhadap batas kelurahan, perlu dilakukan penetapan dan penegasan batas Kelurahan Sokanegara Kecamatan Purwokerto Timur;
c. bahwa berdasarkan ketentuan Pasal 21 ayat (4) Peraturan Pemerintah Republik Indonesia Nomor 17 Tahun 2018 tentang Kecamatan, diperlukan pengaturan tentang batas kelurahan dengan peraturan Bupati;
d. bahwa berdasarkan pertimbangan sebagaimana dimaksud dalam huruf a, huruf b, dan huruf c, maka perlu menetapkan Peraturan Bupati tentang Batas Kelurahan Sokanegara Kecamatan Purwokerto Timur;

Mengingat : 1. Pasal 18 ayat (6) Undang-Undang Dasar Negara Republik Indonesia Tahun 1945;
2. Undang-Undang Nomor 13 Tahun 1950 tentang Pembentukan Daerah-Daerah Kabupaten dalam Lingkungan Propinsi Djawa Tengah (Berita Negara Republik Indonesia Tahun 1950 Nomor 42);
3. Undang-Undang Nomor 23 Tahun 2014 tentang Pemerintahan Daerah (Lembaran Negara Republik Indonesia Tahun 2014 Nomor 244, Tambahan Lembaran Negara Republik Indonesia Nomor 5587) sebagaimana telah beberapa kali diubah terakhir dengan Undang-Undang Nomor 6 Tahun 2023 tentang Penetapan Peraturan Pemerintah Pengganti Undang-Undang Nomor 2 Tahun 2022 tentang Cipta Kerja menjadi Undang-Undang (Lembaran Negara Republik Indonesia Tahun 2023 Nomor 41, Tambahan Lembaran Negara Republik Indonesia Nomor 6856);
4. Undang-Undang Nomor 11 Tahun 2023 tentang Provinsi Jawa Tengah (Lembaran Negara Republik Indonesia Tahun 2023 Nomor 58, Tambahan Lembaran Negara Republik Indonesia Nomor 6867);

MEMUTUSKAN:

Menetapkan : PERATURAN BUPATI TENTANG BATAS KELURAHAN SOKANEGARA KECAMATAN PURWOKERTO TIMUR.

BAB I KETENTUAN UMUM

Pasal 1

Dalam Peraturan Bupati ini yang dimaksud dengan:

1. Daerah adalah Kabupaten Banyumas.
2. Bupati adalah Bupati Banyumas.
3. Pemerintah Daerah adalah Bupati sebagai unsur penyelenggara pemerintahan Daerah yang memimpin pelaksanaan urusan pemerintahan yang menjadi kewenangan Daerah otonom.
4. Kecamatan adalah bagian wilayah dari Daerah yang dipimpin oleh Camat.
5. Kelurahan adalah bagian dari wilayah kecamatan sebagai perangkat kecamatan.
6. Batas Kelurahan adalah pembatas wilayah administrasi pemerintahan antar Kelurahan yang merupakan rangkaian titik-titik koordinat yang berada pada permukaan bumi dapat berupa tanda-tanda alam seperti igir/punggung gunung/pegunungan (*watershed*), median sungai dan/atau unsur buatan dilapangan yang dituangkan dalam bentuk peta.
7. Metode Kartometrik adalah penelusuran/penarikan garis batas pada peta kerja dan pengukuran/perhitungan posisi titik, garis, jarak dan luas cakupan wilayah dengan menggunakan peta dasar dan informasi geospasial lainnya sebagai pendukung.
8. Peta Penetapan Batas Kelurahan adalah peta yang menyajikan batas Kelurahan hasil penetapan berbasis peta dasar atau citra tegak resolusi tinggi.
9. Titik Kartometrik yang selanjutnya disingkat TK adalah titik koordinat batas yang ditentukan berdasarkan pengukuran atau penghitungan posisi titik dengan menggunakan peta dasar dan peta lain sebagai pelengkap.
10. Lintang Selatan yang selanjutnya disingkat LS adalah garis lintang yang berada di sebelah selatan khatulistiwa.
11. Bujur Timur yang selanjutnya disingkat BT adalah garis bujur yang berada di sebelah timur Greenwich.

BAB II RUANG LINGKUP

Pasal 2

- (1) Peraturan Bupati ini mengatur Batas Kelurahan Sokanegara Kecamatan Purwokerto Timur.
- (2) Penetapan dan penegasan batas sebagaimana dimaksud pada ayat (1) dilakukan melalui Metode Kartometrik dan survei di lapangan.

BAB III
PENETAPAN DAN PENEKASAN BATAS

Pasal 3

Batas Kelurahan Sokanegara Kecamatan Purwokerto Timur yaitu:

- a. sebelah utara berbatasan dengan Kelurahan Purwanegara Kecamatan Purwokerto Utara dan Kelurahan Bancarkembar Kecamatan Purwokerto Utara;
- b. sebelah timur berbatasan dengan Kelurahan Kranji Kecamatan Purwokerto Timur;
- c. sebelah selatan berbatasan dengan Kelurahan Kedungwuluh Kecamatan Purwokerto Barat; dan
- d. sebelah barat berbatasan dengan Kelurahan Kedungwuluh Kecamatan Purwokerto Barat.

Pasal 4

Penegasan batas wilayah Kelurahan Sokanegara Kecamatan Purwokerto Timur sebagaimana dimaksud dalam Pasal 3 sebagai berikut:

- a. Batas utara antara Kelurahan Sokanegara Kecamatan Purwokerto Timur dengan Kelurahan Purwanegara Kecamatan Purwokerto Utara yang terletak pada:
 1. TK 33.02.25.1007-26.1001-27.1001-000 dengan koordinat $7^{\circ}24'45.875''$ LS dan $109^{\circ}13'47.055''$ BT yang merupakan simpul batas antara Kelurahan Kedungwuluh Kecamatan Purwokerto Barat, Kelurahan Sokanegara Kecamatan Purwokerto Timur, dan Kelurahan Purwanegara Kecamatan Purwokerto Utara lalu dilanjutkan mengarah ke timur melewati permukiman sampai pada TK 33.02.26.1001-27.1001-001 dengan koordinat $7^{\circ}24'46.174''$ LS dan $109^{\circ}13'50.387''$ BT yang terletak pada Jalan Ahmad Yani lalu dilanjutkan mengarah ke timur melewati Jalan Ahmad Yani sampai pada TK 33.02.26.1001-27.1001-002 dengan koordinat $7^{\circ}24'46.349''$ LS dan $109^{\circ}13'51.141''$ BT yang terletak pada permukiman;
 2. TK 33.02.26.1001-27.1001-002 dilanjutkan mengarah ke timur melewati permukiman sampai pada TK 33.02.26.1001-27.1001-003 dengan koordinat $7^{\circ}24'47.262''$ LS dan $109^{\circ}13'55.854''$ BT yang terletak pada sawah lalu dilanjutkan mengarah ke timur melewati ladang sampai pada TK 33.02.26.1001-27.1001-004 dengan koordinat $7^{\circ}24'49.915''$ LS dan $109^{\circ}14'7.486''$ BT yang terletak pada lading; dan
 3. TK 33.02.26.1001-27.1001-004 dilanjutkan mengarah ke tenggara melewati ladang sampai pada TK 33.02.26.1001-27.1001-005 dengan koordinat $7^{\circ}24'50.955''$ LS dan $109^{\circ}14'9.012''$ BT yang terletak pada sawah lalu dilanjutkan mengarah ke timur laut melewati sawah sampai pada TK 33.02.26.1001-27.1001-27.1002-000 dengan koordinat $7^{\circ}24'45.472''$ LS dan $109^{\circ}14'12.331''$ BT yang terletak pada simpul batas antara Kelurahan Sokanegara Kecamatan

Purwokerto Timur dengan Kelurahan Purwanegara dan Kelurahan Bancarkembar Kecamatan Purwokerto Utara.

b. Batas utara antara Kelurahan Sokanegara Kecamatan Purwokerto Timur dengan Kelurahan Bancarkembar Kecamatan Purwokerto Utara yang terletak pada:

1. TK 33.02.26.1001-26.1002-27.1002-000 dengan koordinat $7^{\circ}24'56.725''$ LS dan $109^{\circ}14'22.430''$ BT yang merupakan simpul batas antara Kelurahan Sokanegara dan Kelurahan Kranji Kecamatan Purwokerto Timur dengan Kelurahan Bancarkembar Kecamatan Purwokerto Utara lalu dilanjutkan mengarah ke timur laut menyusuri as sungai sampai pada TK 33.02.26.1001-27.1002-001 dengan koordinat $7^{\circ}24'54.906''$ LS dan $109^{\circ}14'25.226''$ BT yang terletak pada Jalan Permata Hijau Raya;
2. TK 33.02.26.1001-27.1002-001 dilanjutkan mengarah ke utara mengikuti as Jalan Permata Hijau Raya sampai pada TK 33.02.26.1001-27.1002-002 dengan koordinat $7^{\circ}24'50.920''$ LS dan $109^{\circ}14'25.656''$ BT yang terletak pada Jalan Permata Hijau Raya lalu dilanjutkan mengarah ke barat mengikuti blok bangunan sampai pada TK 33.02.26.1001-27.1002-003 dengan koordinat $7^{\circ}24'50.385''$ LS dan $109^{\circ}14'17.908''$ BT yang terletak pada Perumahan Permata Hijau Raya;
3. TK 33.02.26.1001-27.1002-003 dilanjutkan mengarah ke utara melewati Perumahan Permata Hijau Raya sampai pada TK 33.02.26.1001-27.1002-004 dengan koordinat $7^{\circ}24'48.582''$ LS dan $109^{\circ}14'18.254''$ BT yang terletak pada Jalan Permata Hijau I lalu dilanjutkan mengarah ke barat mengikuti as Jalan Permata Hijau I sampai pada TK 33.02.26.1001-27.1002-005 dengan koordinat $7^{\circ}24'48.113''$ LS dan $109^{\circ}14'16.182''$ BT yang terletak pada Jalan Karang Kobar;
4. TK 33.02.26.1001-27.1002-005 dilanjutkan mengarah ke utara mengikuti as Jalan Karang Kobar sampai pada TK 33.02.26.1001-27.1002-006 dengan koordinat $7^{\circ}24'45.555''$ LS dan $109^{\circ}14'16.813''$ BT yang terletak pada Jalan Karang Kobar lalu dilanjutkan mengarah ke barat menyusuri saluran irigasi sampai pada TK 33.02.26.1001-27.1002-007 dengan koordinat $7^{\circ}24'45.004''$ LS dan $109^{\circ}14'14.749''$ BT yang terletak pada saluran irigasi; dan
5. TK 33.02.26.1001-27.1002-007 dilanjutkan mengarah ke utara mengikuti pematang sawah sampai pada TK 33.02.26.1001-27.1002-008 dengan koordinat $7^{\circ}24'43.260''$ LS dan $109^{\circ}14'14.634''$ BT yang terletak pada saluran irigasi Taman Mas Kemambang lalu dilanjutkan mengarah ke barat daya mengikuti saluran irigasi sampai pada TK 33.02.26.1001-27.1001-27.1002-000 dengan koordinat $7^{\circ}24'45.472''$ LS dan $109^{\circ}14'12.331''$ BT

yang terletak pada simpul batas antara Kelurahan Sokanegara Kecamatan Purwokerto Timur dengan Kelurahan Purwanegara dan Kelurahan Bancarkembar Kecamatan Purwokerto Utara.

c. Batas timur antara Kelurahan Sokanegara Kecamatan Purwokerto Timur dengan Kelurahan Kranji Kecamatan Purwokerto Timur yang terletak pada:

1. TK 33.02.26.1001-26.1002-27.1002-000 dengan koordinat $7^{\circ}24'56.725''$ LS dan $109^{\circ}14'22.430''$ BT yang merupakan simpul batas antara Kelurahan Sokanegara dan Kelurahan Kranji Kecamatan Purwokerto Timur dengan Kelurahan Bancarkembar Kecamatan Purwokerto Utara lalu dilanjutkan mengarah ke selatan menyusuri as sungai sampai pada TK 33.02.26.1001-26.1002-001 dengan koordinat $7^{\circ}24'58.874''$ LS dan $109^{\circ}14'22.201''$ BT yang terletak pada Jalan Dr. Angka lalu dilanjutkan mengarah ke selatan menyusuri as sungai sampai pada TK 33.02.26.1001-26.1002-002 dengan koordinat $7^{\circ}25'8.796''$ LS dan $109^{\circ}14'19.446''$ BT yang terletak pada sungai;
2. TK 33.02.26.1001-26.1002-002 dilanjutkan mengarah ke barat melewati pekarangan sampai pada TK 33.02.26.1001-26.1002-003 dengan koordinat $7^{\circ}25'8.577''$ LS dan $109^{\circ}14'18.125''$ BT yang terletak pada patok lalu dilanjutkan mengarah ke selatan mengikuti tepi timur jalan sampai pada TK 33.02.26.1001-26.1002-004 dengan koordinat $7^{\circ}25'10.911''$ LS dan $109^{\circ}14'17.622''$ BT yang terletak pada patok;
3. TK 33.02.26.1001-26.1002-004 dilanjutkan mengarah ke barat mengikuti tepi utara jalan sampai pada TK 33.02.26.1001-26.1002-005 dengan koordinat $7^{\circ}25'10.770''$ LS dan $109^{\circ}14'16.617''$ BT yang terletak pada patok lalu dilanjutkan mengarah ke barat melewati pekarangan sampai pada TK 33.02.26.1001-26.1002-006 dengan koordinat $7^{\circ}25'10.784''$ LS dan $109^{\circ}14'15.987''$ BT yang terletak pada saluran air;
4. TK 33.02.26.1001-26.1002-006 dilanjutkan mengarah ke barat daya menyusuri saluran air sampai pada TK 33.02.26.1001-26.1002-007 dengan koordinat $7^{\circ}25'17.012''$ LS dan $109^{\circ}14'11.499''$ BT yang terletak pada Jalan Jendral Gatot Subroto lalu dilanjutkan mengarah ke barat laut mengikuti as Jalan Jendral Gatot Subroto sampai pada TK 33.02.26.1001-26.1002-008 dengan koordinat $7^{\circ}25'14.725''$ LS dan $109^{\circ}14'2.261''$ BT yang terletak pada jembatan;
5. TK 33.02.26.1001-26.1002-008 dilanjutkan mengarah ke barat daya menyusuri as Sungai Kranji sampai pada TK 33.02.26.1001-26.1002-009 dengan koordinat $7^{\circ}25'23.439''$ LS dan $109^{\circ}13'54.349''$ BT yang terletak pada Jalan Kranji lalu dilanjutkan mengarah ke tenggara menyusuri as Sungai Kranji

sampai pada TK 33.02.26.1001-26.1002-010 dengan koordinat 7°25'28.397" LS dan 109°13'57.611" BT yang terletak pada Sungai Kranji;

6. TK 33.02.26.1001-26.1002-010 dilanjutkan mengarah ke selatan melewati permukiman sampai pada TK 33.02.26.1001-26.1002-011 dengan koordinat 7°25'29.650" LS dan 109°13'57.358" BT yang terletak pada patok lalu dilanjutkan mengarah ke selatan melewati permukiman sampai pada TK 33.02.26.1001-26.1002-012 dengan koordinat 7°25'30.632" LS dan 109°13'57.097" BT yang terletak pada patok;
 7. TK 33.02.26.1001-26.1002-012 dilanjutkan mengarah ke barat mengikuti tepi selatan jalan sampai pada TK 33.02.26.1001-26.1002-013 dengan koordinat 7°25'30.286" LS dan 109°13'55.587" BT yang terletak pada pertokoan lalu dilanjutkan mengarah ke selatan melewati blok bangunan ruko sampai pada TK 33.02.26.1001-26.1002-014 dengan koordinat 7°25'31.690" LS dan 109°13'55.469" BT yang terletak pada Jalan Jendral Sudirman;
 8. TK 33.02.26.1001-26.1002-014 dilanjutkan mengarah ke barat mengikuti as Jalan Jendral Sudirman sampai pada TK 33.02.26.1001-26.1002-015 dengan koordinat 7°25'29.393" LS dan 109°13'45.157" BT yang terletak pada Jalan Jendral Sudirman lalu dilanjutkan mengarah ke selatan mengikuti tepi barat Jalan Penjara sampai pada TK 33.02.26.1001-26.1002-016 dengan koordinat 7°25'33.522" LS dan 109°13'44.166" BT yang terletak pada Jalan Penjara; dan
 9. TK 33.02.26.1001-26.1002-016 dilanjutkan mengarah ke tenggara melewati Jalan Slamet Riyadi sampai pada TK 33.02.26.1001-26.1002-017 dengan koordinat 7°25'33.838" LS dan 109°13'44.253" BT yang terletak pada Jalan Slamet Riyadi lalu dilanjutkan mengarah ke selatan mengikuti tepi timur jalan sampai pada TK 33.02.26.1001-26.1002-018 dengan koordinat 7°25'34.732" LS dan 109°13'44.065" BT yang terletak pada jalan lalu dilanjutkan mengarah ke tenggara menyusuri saluran irigasi sampai pada TK 33.02.25.1007-26.1001-26.1002-000 dengan koordinat 7°25'35.624" LS dan 109°13'44.939" BT yang terletak pada simpul batas antara Kelurahan Kedungwuluh Kecamatan Purwokerto Barat dengan Kelurahan Sokanegara dan Kelurahan Kranji Kecamatan Purwokerto Timur.
- d. Batas selatan dan barat antara Kelurahan Sokanegara Kecamatan Purwokerto Timur dengan Kelurahan Kedungwuluh Kecamatan Purwokerto Barat yang terletak pada:
1. TK 33.02.25.1007-26.1001-27.1001-000 dengan koordinat 7°24'45.875" LS dan 109°13'47.055" BT yang merupakan simpul batas antara Kelurahan Kedungwuluh Kecamatan Purwokerto Barat,

Kelurahan Sokanegara Kecamatan Purwokerto timur, dan Kelurahan Purwanegara Kecamatan Purwokerto Utara lalu dilanjutkan mengarah ke barat melintasi kebun sampai pada TK 33.02.25.1007-26.1001-001 dengan koordinat 7°24'45.707"LS dan 109°13'46.400" BT yang terletak pada kebun;

2. TK 33.02.25.1007-26.1001-001 dilanjutkan mengarah ke selatan melintasi kebun sampai pada TK 33.02.25.1007-26.1001-002 dengan koordinat 7°24'46.094"LS dan 109°13'46.416" BT yang terletak pada pematang sawah lalu dilanjutkan mengarah ke barat menyusuri pematang sawah sampai pada TK 33.02.25.1007-26.1001-003 dengan koordinat 7°24'45.979"LS dan 109°13'45.580" BT yang terletak pada pematang sawah;
3. TK 33.02.25.1007-26.1001-003 dilanjutkan mengarah ke selatan menyusuri pematang sawah sampai pada TK 33.02.25.1007-26.1001-004 dengan koordinat 7°24'46.263" LS dan 109°13'45.553" BT yang terletak pada pematang sawah lalu dilanjutkan mengarah ke timur menyusuri pematang sawah sampai pada TK 33.02.25.1007-26.1001-005 dengan koordinat 7°24'46.334" LS dan 109°13'46.010" BT yang terletak pada kebun;
4. TK 33.02.25.1007-26.1001-005 dilanjutkan mengarah ke selatan melintasi kebun sampai pada TK 33.02.25.1007-26.1001-006 dengan koordinat 7°24'46.558" LS dan 109°13'46.035" BT yang terletak pada kebun lalu dilanjutkan mengarah ke timur melintasi kebun sampai pada TK 33.02.25.1007-26.1001-007 dengan koordinat 7°24'46.657" LS dan 109°13'47.156" BT yang terletak pada tepi timur Saluran Irigasi Banjaran 1;
5. TK 33.02.25.1007-26.1001-007 dilanjutkan mengarah ke selatan menyusuri tepi timur Saluran Irigasi Banjaran 1 sampai pada TK 33.02.25.1007-26.1001-008 dengan koordinat 7°24'46.535" LS dan 109°13'47.140" BT yang terletak pada pemukiman lalu dilanjutkan mengarah ke timur melintasi pemukiman sampai pada TK 33.02.25.1007-26.1001-009 dengan koordinat 7°24'46.576" LS dan 109°13'47.764" BT yang terletak pada as saluran irigasi;
6. TK 33.02.25.1007-26.1001-009 dilanjutkan mengarah ke selatan menyusuri as saluran irigasi sampai pada TK 33.02.25.1007-26.1001-010 dengan koordinat 7°24'52.596" LS dan 109°13'45.263" BT yang terletak pada kebun lalu dilanjutkan mengarah ke barat melintasi kebun sampai pada TK 33.02.25.1007-26.1001-011 dengan koordinat 7°24'52.277" LS dan 109°13'44.747" BT yang terletak pada as saluran irigasi;
7. TK 33.02.25.1007-26.1001-011 dilanjutkan mengarah ke barat daya menyusuri as saluran irigasi sampai pada TK 33.02.25.1007-26.1001-012 dengan

koordinat 7°24'54.232" LS dan 109°13'38.985" BT yang terletak pada as Sungai Jurig lalu dilanjutkan mengarah ke selatan menyusuri as Sungai Jurig sampai pada TK 33.02.25.1007-26.1001-013 dengan koordinat 7°24'58.212" LS dan 109°13'37.192" BT yang terletak pada kebun;

8. TK 33.02.25.1007-26.1001-013 dilanjutkan mengarah ke tenggara melintasi kebun sampai pada TK 33.02.25.1007-26.1001-014 dengan koordinat 7°24'58.644" LS dan 109°13'37.518" BT yang terletak pada makam lalu dilanjutkan mengarah ke timur laut melintasi makam sampai pada TK 33.02.25.1007-26.1001-015 dengan koordinat 7°24'57.881" LS dan 109°13'38.332" BT yang terletak pada as Jalan Suteja;
9. TK 33.02.25.1007-26.1001-015 dilanjutkan mengarah ke timur menyusuri as Jalan Suteja sampai pada TK 33.02.25.1007-26.1001-016 dengan koordinat 7°24'58.589" LS dan 109°13'47.509" BT yang terletak pada as Saluran Irigasi Banjaran lalu dilanjutkan mengarah ke tenggara menyusuri as Saluran Irigasi Banjaran 1 sampai pada TK 33.02.25.1007-26.1001-017 dengan koordinat 7°24'59.117" LS dan 109°13'48.266" BT yang terletak pada as saluran irigasi;
10. TK 33.02.25.1007-26.1001-017 dilanjutkan mengarah ke timur laut menyusuri as saluran irigasi sampai pada TK 33.02.25.1007-26.1001-018 dengan koordinat 7°24'58.543" LS dan 109°13'48.838" BT yang terletak pada as Jalan Jend. A. Yani Gg. 5 lalu dilanjutkan mengarah ke timur menyusuri as Jalan Jend. A. Yani Gg. 5 sampai pada TK 33.02.25.1007-26.1001-019 dengan koordinat 7°24'58.323" LS dan 109°13'50.146" BT yang terletak pada as Jalan Dr. Angka;
11. TK 33.02.25.1007-26.1001-019 dilanjutkan mengarah ke timur menyusuri as Jalan Dr. Angka sampai pada TK 33.02.25.1007-26.1001-020 dengan koordinat 7°24'57.470" LS dan 109°14'0.955" BT yang terletak pada permukiman lalu dilanjutkan mengarah ke selatan melintasi pemukiman sampai pada TK 33.02.25.1007-26.1001-021 dengan koordinat 7°24'58.672" LS dan 109°14'0.646" BT yang terletak pada permukiman;
12. TK 33.02.25.1007-26.1001-021 dilanjutkan mengarah ke timur melintasi pemukiman sampai pada TK 33.02.25.1007-26.1001-022 dengan koordinat 7°24'58.723" LS dan 109°14'0.952" BT yang terletak pada permukiman lalu dilanjutkan mengarah ke selatan melintasi pemukiman sampai pada TK 33.02.25.1007-26.1001-023 dengan koordinat 7°24'59.666" LS dan 109°14'0.754" BT yang terletak pada as Jalan Gg. Sukadana;
13. TK 33.02.25.1007-26.1001-023 dilanjutkan mengarah ke barat menyusuri as Jalan Gg. Sukadana sampai pada TK 33.02.25.1007-26.1001-024 dengan

- koordinat 7°24'59.542" LS dan 109°14'0.043" BT yang terletak pada as Jalan Dr. angka Gg.3 lalu dilanjutkan mengarah ke selatan menyusuri as Jalan Dr. Angka Gg. 3 sampai pada TK 33.02.25.1007-26.1001-025 dengan koordinat 7°24'59.773" LS dan 109°14'0.006" BT yang terletak pada permukiman;
14. TK 33.02.25.1007-26.1001-025 dilanjutkan mengarah ke barat melintasi pemukiman sampai pada TK 33.02.25.1007-26.1001-026 dengan koordinat 7°24'59.646" LS dan 109°13'59.241" BT yang terletak pada as saluran irigasi lalu dilanjutkan mengarah ke barat daya menyusuri as saluran irigasi sampai pada TK 33.02.25.1007-26.1001-027 dengan koordinat 7°25'3.149" LS dan 109°13'57.523" BT yang terletak pada as jalan;
 15. TK 33.02.25.1007-26.1001-027 dilanjutkan mengarah ke barat menyusuri as jalan sampai pada TK 33.02.25.1007-26.1001-028 dengan koordinat 7°25'3.071" LS dan 109°13'56.569" BT yang terletak pada permukiman lalu dilanjutkan mengarah ke barat melintasi pemukiman sampai pada TK 33.02.25.1007-26.1001-029 dengan koordinat 7°25'3.002" LS dan 109°13'55.722" BT yang terletak pada as saluran irigasi;
 16. TK 33.02.25.1007-26.1001-029 dilanjutkan mengarah ke selatan menyusuri as saluran irigasi sampai pada TK 33.02.25.1007-26.1001-030 dengan koordinat 7°25'3.453" LS dan 109°13'55.623" BT yang terletak pada Rumah Sakit Margono Geriatri lalu dilanjutkan mengarah ke barat melintasi Rumah Sakit Margono Geriatri sampai pada TK 33.02.25.1007-26.1001-031 dengan koordinat 7°25'3.424" LS dan 109°13'53.607" BT yang terletak pada Rumah Sakit Margono Geriatri;
 17. TK 33.02.25.1007-26.1001-031 dilanjutkan mengarah ke selatan melintasi Rumah Sakit Margono Geriatri sampai pada TK 33.02.25.1007-26.1001-032 dengan koordinat 7°25'4.748" LS dan 109°13'53.494" BT yang terletak pada Rumah Sakit Margono Geriatri lalu dilanjutkan mengarah ke timur melintasi Rumah Sakit Margono Geriatri sampai pada TK 33.02.25.1007-26.1001-033 dengan koordinat 7°25'4.732" LS dan 109°13'55.057" BT yang terletak pada tepi utara Saluran Irigasi Banjaran 1;
 18. TK 33.02.25.1007-26.1001-033 dilanjutkan mengarah ke barat daya menyusuri tepi utara Saluran Irigasi Banjaran 1 sampai pada TK 33.02.25.1007-26.1001-034 dengan koordinat 7°25'5.437" LS dan 109°13'50.946" BT yang terletak pada tepi selatan Jalan Jend. A. Yani Gg. 3 lalu dilanjutkan mengarah ke barat menyusuri tepi selatan Jalan Jend. A. Yani Gg. 3 sampai pada TK 33.02.25.1007-26.1001-035 dengan koordinat 7°25'5.496" LS dan 109°13'49.490" BT yang terletak pada tepi timur Jalan Jend. A. Yani;

19. TK 33.02.25.1007-26.1001-035 dilanjutkan mengarah ke selatan menyusuri tepi timur Jalan Jend. A. Yani sampai pada TK 33.02.25.1007-26.1001-036 dengan koordinat $7^{\circ}25'10.280''$ LS dan $109^{\circ}13'47.691''$ BT yang terletak pada permukiman lalu dilanjutkan mengarah ke barat melintasi pemukiman sampai pada titik kartometrik TK 33.02.25.1007-26.1001-037 dengan koordinat $7^{\circ}25'9.978''$ LS dan $109^{\circ}13'46.489''$ BT yang terletak pada permukiman;
20. TK 33.02.25.1007-26.1001-037 dilanjutkan mengarah ke utara melintasi pemukiman sampai pada TK 33.02.25.1007-26.1001-038 dengan koordinat $7^{\circ}25'9.716''$ LS dan $109^{\circ}13'46.551''$ BT yang terletak pada permukiman lalu dilanjutkan mengarah ke barat melintasi pemukiman sampai pada TK 33.02.25.1007-26.1001-039 dengan koordinat $7^{\circ}25'9.575''$ LS dan $109^{\circ}13'45.908''$ BT yang terletak pada permukiman;
21. TK 33.02.25.1007-26.1001-039 dilanjutkan mengarah ke utara melintasi pemukiman sampai pada titik kartometrik 33.02.25.1007-26.1001-040 dengan koordinat $7^{\circ}25'9.381''$ LS dan $109^{\circ}13'45.947''$ BT yang terletak pada permukiman lalu dilanjutkan mengarah ke barat melintasi pemukiman sampai pada TK 33.02.25.1007-26.1001-041 dengan koordinat $7^{\circ}25'9.277''$ LS; $109^{\circ}13'45.573''$ BT yang terletak pada permukiman;
22. TK 33.02.25.1007-26.1001-041 dilanjutkan mengarah ke selatan melintasi pemukiman sampai pada TK 33.02.25.1007-26.1001-042 dengan koordinat $7^{\circ}25'9.483''$ LS dan $109^{\circ}13'45.455''$ BT yang terletak pada permukiman lalu dilanjutkan mengarah ke barat melintasi pemukiman sampai pada TK 33.02.25.1007-26.1001-043 dengan koordinat $7^{\circ}25'9.299''$ LS dan $109^{\circ}13'44.796''$ BT yang terletak pada as saluran irigasi;
23. TK 33.02.25.1007-26.1001-043 dilanjutkan mengarah ke selatan menyusuri as saluran irigasi sampai pada TK 33.02.25.1007-26.1001-044 dengan koordinat $7^{\circ}25'18.948''$ LS dan $109^{\circ}13'44.421''$ BT yang terletak pada as jalan setapak lalu dilanjutkan mengarah ke barat menyusuri as jalan setapak sampai pada TK 33.02.25.1007-26.1001-045 dengan koordinat $7^{\circ}25'18.543''$ LS dan $109^{\circ}13'43.245''$ BT yang terletak pada permukiman;
24. TK 33.02.25.1007-26.1001-045 dilanjutkan mengarah ke selatan menyusuri as jalan setapak sampai pada titik kartometrik 33.02.25.1007-26.1001-046 dengan koordinat $7^{\circ}25'19.045''$ LS dan $109^{\circ}13'43.023''$ BT yang terletak pada permukiman lalu dilanjutkan mengarah ke barat melintasi pemukiman sampai pada TK 33.02.25.1007-26.1001-047 dengan koordinat $7^{\circ}25'18.415''$ LS dan $109^{\circ}13'40.684''$ BT yang terletak pada as Jalan Tentara Pelajar;

25. TK 33.02.25.1007-26.1001-047 dilanjutkan mengarah ke selatan menyusuri as Jalan Tentara Pelajar sampai pada TK 33.02.25.1007-26.1001-048 dengan koordinat $7^{\circ}25'19.910''$ LS dan $109^{\circ}13'40.262''$ BT yang terletak pada as Jalan Yosodarmo lalu dilanjutkan mengarah ke selatan menyusuri as Jalan Yosodarmo sampai pada TK 33.02.25.1007-26.1001-049 dengan koordinat $7^{\circ}25'27.976''$ LS dan $109^{\circ}13'38.353''$ BT yang terletak pada as Jalan Jend. Sudirman;
26. TK 33.02.25.1007-26.1001-049 dilanjutkan mengarah ke timur menyusuri as Jalan Jend. Sudirman sampai pada TK 33.02.25.1007-26.1001-050 dengan koordinat $7^{\circ}25'28.180''$ LS dan $109^{\circ}13'39.265''$ BT yang terletak pada as Sungai Luhur; dan
27. TK 33.02.25.1007-26.1001-050 dilanjutkan mengarah ke selatan menyusuri as Sungai Luhur sampai pada TK 33.02.25.1007-26.1001-051 dengan koordinat $7^{\circ}25'44.418''$ LS dan $109^{\circ}13'40.912''$ BT yang terletak pada as Sungai Kranji lalu dilanjutkan mengarah ke timur laut menyusuri as Sungai Kranji sampai pada TK 33.02.25.1007-26.1001-26.1002-000 dengan koordinat $7^{\circ}25'35.624''$ LS dan $109^{\circ}13'44.939''$ BT yang terletak pada simpul batas antara Kelurahan Kedungwuluh Kecamatan Purwokerto Barat, Kelurahan Sokanegara Kecamatan Purwokerto Timur, dan Kelurahan Kranji Kecamatan Purwokerto Timur.

Pasal 5

Letak TK bersifat tetap dan tidak berubah akibat perubahan nama kelurahan, kecamatan dan/atau kode wilayah.

Pasal 6

Peta batas kelurahan dan daftar TK sebagaimana dimaksud dalam Pasal 4 tercantum dalam Lampiran yang merupakan bagian tidak terpisahkan dari Peraturan Bupati ini.

BAB IV KETENTUAN PENUTUP

Pasal 7

Peraturan Bupati ini mulai berlaku pada tanggal diundangkan.

Agar setiap orang mengetahuinya, memerintahkan pengundangan Peraturan Bupati ini dengan penempatannya dalam Berita Daerah Kabupaten Banyumas.

Ditetapkan di Purwokerto
pada tanggal 9 Oktober 2025

BUPATI BANYUMAS,

ttd

SADEWO TRI LASTIONO

Diundangkan di Purwokerto
pada tanggal 9 Oktober 2025

SEKRETARIS DAERAH KABUPATEN BANYUMAS,

ttd

AGUS NUR HADIE

BERITA DAERAH KABUPATEN BANYUMAS TAHUN 2025
NOMOR 56

Salinan sesuai dengan aslinya

KEPALA BAGIAN HUKUM
SETDA KABUPATEN BANYUMAS,



Ditandatangani secara
elektronik oleh :

ARIF ROHMAN, S.H., M.H.

Pembina

NIP. 197505312009031002

PETA DAN DAFTAR TITIK KOORDINAT BATAS KELURAHAN SOKANEGARA KECAMATAN PURWOKERTO TIMUR

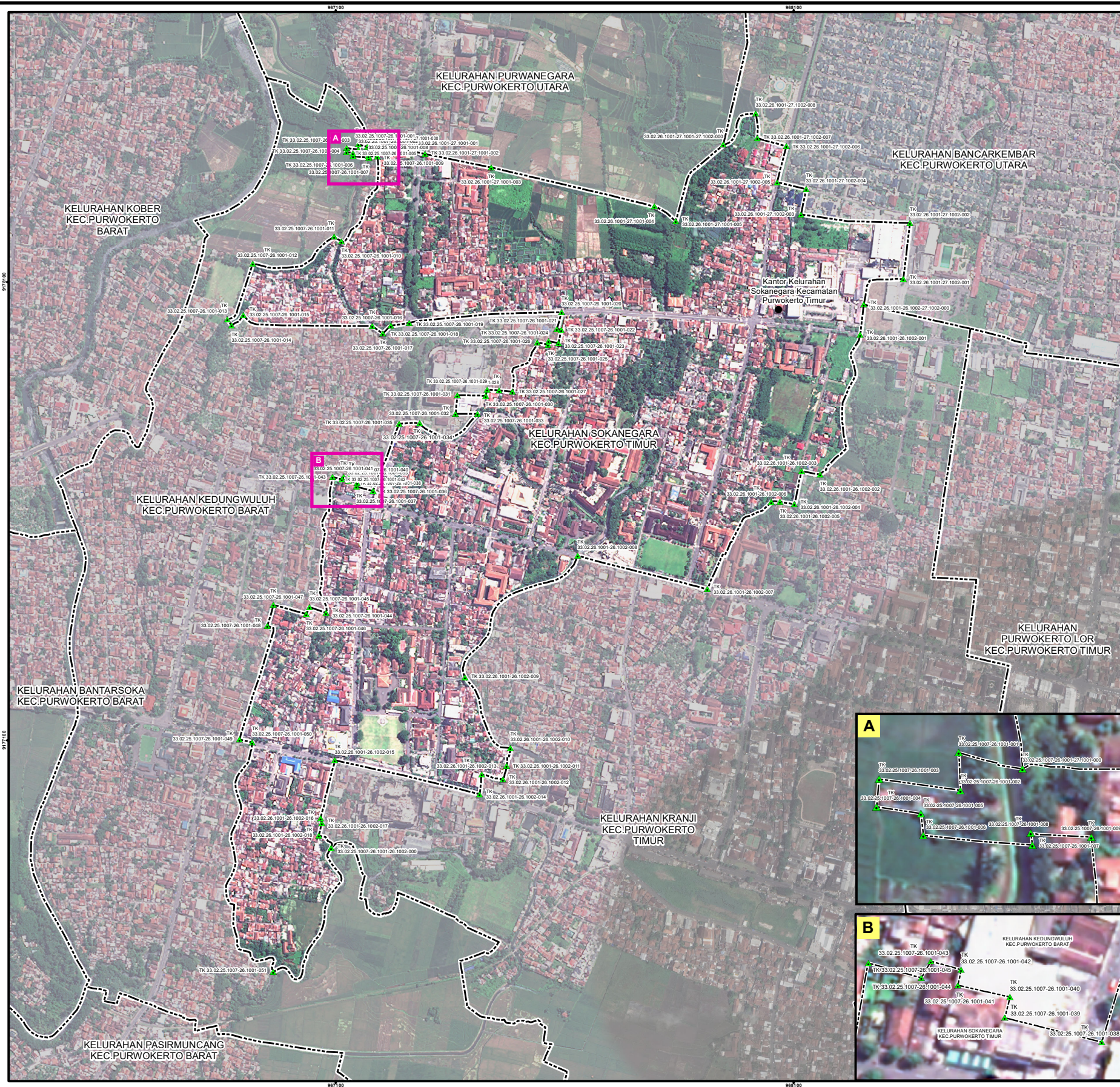

PETA BATAS

Kode Wilayah : 33.02.26.1001
KELURAHAN SOKANEGARA
 KECAMATAN PURWOKERTO TIMUR
 KABUPATEN BANYUMAS
 PROVINSI JAWA TENGAH

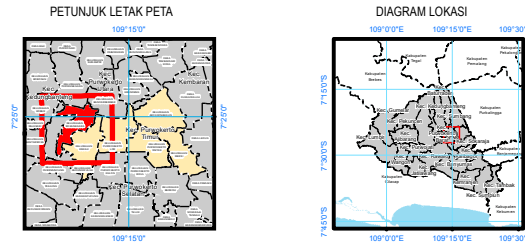
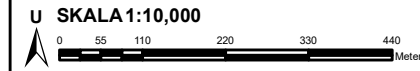

Sistem Proyeksi : Transverse Mercator
 Sistem Grid : Grid Geografi dan Grid Universal Transverse Mercator
 Datum Horizontal : SRGI 2013

DIBUAT DAN DITERBITKAN OLEH :
 PEMERINTAH KABUPATEN BANYUMAS
 Jl. Kabupaten No.1 Purwokerto, Kab. Banyumas, Prov. Jawa Tengah
 Email: pemkab.banyumas@banyumaskab.go.id, Telp. (0281) 636004/636005/636006
 Fax: (0281) 635332
 © Copyright 2021, All Rights Reserved.

KETERANGAN

- ▲ Titik Kartometrik
- Batas Kabupaten
- Batas Kecamatan
- Batas Desa/Kelurahan

Daftar Titik Kartometrik

NO	TITIK KARTOMETRIK	KOORDINAT GEODESIK	KOORDINAT UTM	NO	TITIK KARTOMETRIK	KOORDINAT GEODESIK	KOORDINAT UTM
1	TK 33.02.26.1001-001	109° 15' 00" E 7° 13' 00" S	500000.00 10000000.00	1	TK 33.02.26.1001-001	109° 15' 00" E 7° 13' 00" S	500000.00 10000000.00
2	TK 33.02.26.1001-002	109° 15' 00" E 7° 13' 00" S	500000.00 10000000.00	2	TK 33.02.26.1001-002	109° 15' 00" E 7° 13' 00" S	500000.00 10000000.00

Sumber Peta : - Citra Tegak Satelit Resolusi Sangat Tinggi Tahun Akuisisi 2013-2015 dengan resolusi spasial 0,5 meter – Badan Informasi Geospasial
 - Citra Satelit Resolusi Tinggi (Google Online Service Map) Tahun Unduh 2022
 - Data batas wilayah administrasi desa/kelurahan hasil kegiatan Penetapan dan Penegasan Batas Desa Kabupaten Banyumas Tahun 2023
 - Data batas desa/kelurahan hasil deliniasi secara kartometrik tanpa kesepakatan tahun 2019 - Pusat Pemetaan Batas Wilayah
 - Data batas wilayah administrasi kabupaten/kota
 Rwayat Peta : Peta ini dibuat berdasarkan hasil penggambaran batas yang dilakukan dengan kesepakatan antar Kepala Desa / Lurah dan diketahui oleh Tim Penetapan dan Penegasan Batas Desa tingkat Kabupaten Banyumas

BUPATI BANYUMAS,

ttd

SADEWO TRI LASTIONO