



BUPATI BANYUMAS  
PROVINSI JAWA TENGAH  
PERATURAN BUPATI BANYUMAS  
NOMOR 65 TAHUN 2025  
TENTANG  
BATAS KELURAHAN GRENDENG KECAMATAN PURWOKERTO UTARA  
DENGAN RAHMAT TUHAN YANG MAHA ESA

BUPATI BANYUMAS,

- Menimbang :
- a. bahwa penetapan dan penegasan kelurahan perlu diselenggarakan demi kemaslahatan masyarakat sesuai dengan Pancasila dan Undang-Undang Dasar Negara Republik Indonesia Tahun 1945;
  - b. bahwa dalam rangka tertib administrasi pemerintahan terhadap batas kelurahan, perlu dilakukan penetapan dan penegasan batas Kelurahan Grendeng Kecamatan Purwokerto Utara;
  - c. bahwa berdasarkan ketentuan Pasal 21 ayat (4) Peraturan Pemerintah Republik Indonesia Nomor 17 Tahun 2018 tentang Kecamatan, diperlukan pengaturan tentang batas kelurahan dengan peraturan Bupati;
  - d. bahwa berdasarkan pertimbangan sebagaimana dimaksud dalam huruf a, huruf b, dan huruf c, maka perlu menetapkan Peraturan Bupati tentang Batas Kelurahan Grendeng Kecamatan Purwokerto Utara;

- Mengingat :
1. Pasal 18 ayat (6) Undang-Undang Dasar Negara Republik Indonesia Tahun 1945;
  2. Undang-Undang Nomor 13 Tahun 1950 tentang Pembentukan Daerah-daerah Kabupaten dalam Lingkungan Propinsi Djawa Tengah (Berita Negara Republik Indonesia Tahun 1950 Nomor 42);
  3. Undang-Undang Nomor 23 Tahun 2014 tentang Pemerintahan Daerah (Lembaran Negara Republik Indonesia Tahun 2014 Nomor 244, Tambahan Lembaran Negara Republik Indonesia Nomor 5587) sebagaimana telah beberapa kali diubah terakhir dengan Undang-Undang Nomor 6 Tahun 2023 tentang Penetapan Peraturan Pemerintah Pengganti Undang-Undang Nomor 2 Tahun 2022 tentang Cipta Kerja menjadi Undang-Undang (Lembaran Negara Republik Indonesia Tahun 2023 Nomor 41, Tambahan Lembaran Negara Republik Indonesia Nomor 6856);
  4. Undang-Undang Nomor 11 Tahun 2023 tentang Provinsi Jawa Tengah (Lembaran Negara Republik Indonesia Tahun 2023 Nomor 58, Tambahan Lembaran Negara Republik Indonesia Nomor 6867);

## MEMUTUSKAN:

Menetapkan : PERATURAN BUPATI TENTANG BATAS KELURAHAN GRENDENG KECAMATAN PURWOKERTO UTARA.

### BAB I KETENTUAN UMUM

#### Pasal 1

Dalam Peraturan Bupati ini yang dimaksud dengan:

1. Daerah adalah Kabupaten Banyumas.
2. Bupati adalah Bupati Banyumas.
3. Pemerintah Daerah adalah Bupati sebagai unsur penyelenggara pemerintahan Daerah yang memimpin pelaksanaan urusan pemerintahan yang menjadi kewenangan Daerah otonom.
4. Kecamatan adalah bagian wilayah dari Daerah yang dipimpin oleh Camat.
5. Kelurahan adalah bagian dari wilayah kecamatan sebagai perangkat kecamatan.
6. Batas Kelurahan adalah pembatas wilayah administrasi pemerintahan antar Kelurahan yang merupakan rangkaian titik-titik koordinat yang berada pada permukaan bumi dapat berupa tanda-tanda alam seperti igir/punggung gunung/pegunungan (*watershed*), median sungai dan/atau unsur buatan dilapangan yang dituangkan dalam bentuk peta.
7. Metode Kartometrik adalah penelusuran/penarikan garis batas pada peta kerja dan pengukuran/perhitungan posisi titik, garis, jarak dan luas cakupan wilayah dengan menggunakan peta dasar dan informasi geospasial lainnya sebagai pendukung.
8. Peta Penetapan Batas Kelurahan adalah peta yang menyajikan batas Kelurahan hasil penetapan berbasis peta dasar atau citra tegak resolusi tinggi.
9. Titik Kartometrik yang selanjutnya disingkat TK adalah titik koordinat batas yang ditentukan berdasarkan pengukuran atau penghitungan posisi titik dengan menggunakan peta dasar dan peta lain sebagai pelengkap.
10. Lintang Selatan yang selanjutnya disingkat LS adalah garis lintang yang berada di sebelah selatan khatulistiwa.
11. Bujur Timur yang selanjutnya disingkat BT adalah garis bujur yang berada di sebelah timur Greenwich.

### BAB II RUANG LINGKUP

#### Pasal 2

- (1) Peraturan Bupati ini mengatur Batas Kelurahan Grendeng Kecamatan Purwokerto Utara.
- (2) Penetapan dan penegasan batas sebagaimana dimaksud pada ayat (1) dilakukan melalui Metode Kartometrik dan survei di lapangan.

BAB III  
PENETAPAN DAN PENEKASAN BATAS

Pasal 3

Batas Kelurahan Grendeng Kecamatan Purwokerto Utara yaitu:

- a. sebelah utara berbatasan dengan Desa Kedungmalang Kecamatan Sumbang dan Kelurahan Pabuwaran Kecamatan Purwokerto Utara;
- b. sebelah timur berbatasan dengan Desa Tambaksari Kidul Kecamatan Kembaran dan Kelurahan Karangwangkal Kecamatan Purwokerto Utara;
- c. sebelah selatan berbatasan dengan Kelurahan Purwokerto Lor Kecamatan Purwokerto Timur; dan
- d. sebelah barat berbatasan dengan Kelurahan Bancarakembar Kecamatan Purwokerto Utara dan Kelurahan Sumampir Kecamatan Purwokerto Utara.

Pasal 4

Penegasan batas wilayah Kelurahan Grendeng Kecamatan Purwokerto Utara sebagaimana dimaksud dalam Pasal 3 sebagai berikut:

- a. Batas utara antara Kelurahan Grendeng Kecamatan Purwokerto Utara dengan Desa Kedungmalang Kecamatan Sumbang yang terletak pada TK 33.02.20.2013-21.2019-27.1005-000 dengan koordinat  $7^{\circ}23'53.485''$  LS dan  $109^{\circ}15'15.373''$  BT yang merupakan simpul batas antara Desa Tambaksari Kidul Kecamatan Kembaran, Desa Kedungmalang Kecamatan Sumbang, dan Kelurahan Grendeng Kecamatan Purwokerto Utara lalu dilanjutkan mengarah ke barat laut menyusuri as Sungai Pelus sampai pada TK 33.02.21.2019-27.1004-27.1005-000 dengan koordinat  $7^{\circ}23'49.581''$  LS dan  $109^{\circ}15'5.540''$  BT yang terletak pada simpul batas antara Desa Kedungmalang Kecamatan Sumbang dengan Kelurahan Pabuwaran Kecamatan Purwokerto Utara dan Kelurahan Grendeng Kecamatan Purwokerto Utara.
- b. Batas utara antara Kelurahan Grendeng Kecamatan Purwokerto Utara dengan Kelurahan Pabuwaran Kecamatan Purwokerto Utara yang terletak pada:
  1. TK 33.02.27.1003-27.1004-27.1005-000 dengan koordinat  $7^{\circ}24'5.540''$  LS dan  $109^{\circ}14'42.562''$  BT yang merupakan simpul batas antara Kelurahan Sumampir, Kelurahan Pabuwaran dan Kelurahan Grendeng Kecamatan Purwokerto Utara lalu dilanjutkan mengarah ke timur mengikuti jalan samping Graha Widyatama sampai pada TK 33.02.27.1004-27.1005-001 dengan koordinat  $7^{\circ}24'5.170''$  LS dan  $109^{\circ}14'48.081''$  BT yang terletak pada saluran irigasi;
  2. TK 33.02.27.1004-27.1005-001 dilanjutkan mengarah ke utara menyusuri saluran irigasi sampai pada TK 33.02.27.1004-27.1005-002 dengan koordinat  $7^{\circ}23'59.746''$  LS dan  $109^{\circ}14'47.559''$  BT yang terletak pada sawah lalu dilanjutkan mengarah

- ke timur laut melewati sawah sampai pada TK 33.02.27.1004-27.1005-003 dengan koordinat 7°23'55.929" LS dan 109°14'51.538" BT yang terletak pada sawah;
3. TK 33.02.27.1004-27.1005-003 dilanjutkan mengarah ke timur laut mengikuti pematang sawah sampai pada TK 33.02.27.1004-27.1005-004 dengan koordinat 7°23'53.380" LS dan 109°14'56.369" BT yang terletak pada pematang sawah lalu dilanjutkan mengarah ke timur melewati pekarangan sampai pada TK 33.02.27.1004-27.1005-005 dengan koordinat 7°23'53.209" LS dan 109°14'57.354" BT yang terletak pada tegalan;
  4. TK 33.02.27.1004-27.1005-005 dilanjutkan mengarah ke timur melewati sawah sampai pada TK 33.02.27.1004-27.1005-006 dengan koordinat 7°23'53.166" LS dan 109°14'58.468" BT yang terletak pada tegalan lalu dilanjutkan mengarah ke timur laut mengikuti jalan setapak kecil sampai pada TK 33.02.27.1004-27.1005-007 dengan koordinat 7°23'52.457" LS dan 109°15'1.871" BT yang terletak pada pematang sawah; dan
  5. TK 33.02.27.1004-27.1005-007 dilanjutkan mengarah ke timur laut melewati sawah sampai pada TK 33.02.21.2019-27.1004-27.1005-000 dengan koordinat 7°23'49.581" LS dan 109°15'5.540" BT yang terletak pada simpul batas antara Desa Kedungmalang Kecamatan Sumbang dengan Kelurahan Pabuwaran Kecamatan Purwokerto Utara dan Kelurahan Grendeng Kecamatan Purwokerto Utara.
- c. Batas timur antara Kelurahan Grendeng Kecamatan Purwokerto Utara dengan Desa Tambaksari Kidul Kecamatan Kembaran yang terletak pada TK 33.02.20.2013-27.1005-27.1006-000 dengan koordinat 7°24'6.071" LS dan 109°15'21.771" BT ke arah barat laut menyusuri tepi timur Sungai Pelus hingga bertemu simpul batas antara Desa Tambaksari Kidul, Desa Kedungmalang, dan Kelurahan Grendeng yang terletak pada TK 33.02.20.2013-21.2019-27.1005-000 dengan koordinat 7°23'53.485" LS dan 15'15.373" BT.
- d. Batas timur antara Kelurahan Grendeng Kecamatan Purwokerto Utara dengan Kelurahan Karangwangkal Kecamatan Purwokerto Utara yang terletak pada:
1. TK 33.02.26.1003-27.1005-27.1006-000 dengan koordinat 7°24'45.822" LS dan 109°15'2.648" BT yang merupakan simpul batas antara Kelurahan Purwokerto Lor Kecamatan Purwokerto Timur dengan Kelurahan Grendeng dan Kelurahan Karangwangkal Kecamatan Purwokerto Utara lalu dilanjutkan mengarah ke timur laut menyusuri saluran air sampai pada TK 33.02.27.1005-27.1006-001 dengan koordinat 7°24'44.867" LS dan 109°15'3.467" BT yang terletak pada saluran air;

2. TK 33.02.27.1005-27.1006-001 dilanjutkan mengarah ke timur mengikuti beton pembatas lahan sawah sampai pada TK 33.02.27.1005-27.1006-002 dengan koordinat  $7^{\circ}24'44.267''$  LS dan  $109^{\circ}15'6.997''$  BT yang terletak pada pematang sawah lalu dilanjutkan mengarah ke utara mengikuti pematang sawah sampai pada TK 33.02.27.1005-27.1006-003 dengan koordinat  $7^{\circ}24'42.920''$  LS dan  $109^{\circ}15'6.793''$  BT yang terletak pada pematang sawah;
3. TK 33.02.27.1005-27.1006-003 dilanjutkan mengarah ke timur mengikuti pematang sawah sampai pada TK 33.02.27.1005-27.1006-004 dengan koordinat  $7^{\circ}24'42.667''$  LS dan  $109^{\circ}15'7.738''$  BT yang terletak pada tembok pembatas Unsoed dan perumahan lalu dilanjutkan mengarah ke timur mengikuti tembok pembatas Unsoed dan Perumahan sampai pada TK 33.02.27.1005-27.1006-005 dengan koordinat  $7^{\circ}24'41.440''$  LS dan  $109^{\circ}15'13.474''$  BT yang terletak pada saluran air;
4. TK 33.02.27.1005-27.1006-005 dilanjutkan mengarah ke selatan menyusuri as saluran air/selokan sampai pada TK 33.02.27.1005-27.1006-006 dengan koordinat  $7^{\circ}24'42.338''$  LS dan  $109^{\circ}15'14.448''$  BT yang terletak pada Jalan DR Soeparno lalu dilanjutkan mengarah ke utara mengikuti as Jalan DR. Soeparno sampai pada TK 33.02.27.1005-27.1006-007 dengan koordinat  $7^{\circ}24'39.882''$  LS dan  $109^{\circ}15'14.361''$  BT yang terletak pada Jalan DR Soeparno;
5. TK 33.02.27.1005-27.1006-007 dilanjutkan mengarah ke timur mengikuti tembok pembatas Unsoed sampai pada TK 33.02.27.1005-27.1006-008 dengan koordinat  $7^{\circ}24'39.813''$  LS dan  $109^{\circ}15'17.777''$  BT yang terletak pada tembok pembatas Unsoed lalu dilanjutkan mengarah ke utara melewati blok bangunan milik Fakultas Peternakan Unsoed sampai pada TK 33.02.27.1005-27.1006-009 dengan koordinat  $7^{\circ}24'36.188''$  LS dan  $109^{\circ}15'17.118''$  BT yang terletak pada Jalan Kampus;
6. TK 33.02.27.1005-27.1006-009 dilanjutkan mengarah ke timur mengikuti as Jalan Kampus Unsoed sampai pada TK 33.02.27.1005-27.1006-010 dengan koordinat  $7^{\circ}24'35.598''$  LS dan  $109^{\circ}15'22.443''$  BT yang terletak pada jembatan kecil saluran air lalu dilanjutkan mengarah ke utara menyusuri as saluran air sampai pada TK 33.02.27.1005-27.1006-011 dengan koordinat  $7^{\circ}24'17.142''$  LS dan  $109^{\circ}15'9.631''$  BT yang terletak pada Jalan A. Jaelani;
7. TK 33.02.27.1005-27.1006-011 dilanjutkan mengarah ke barat mengikuti as Jalan A. Jelani sampai pada TK 33.02.27.1005-27.1006-012 dengan koordinat  $7^{\circ}24'17.838''$  LS dan  $109^{\circ}15'6.491''$  BT yang terletak pada Jalan DR Soeparno lalu dilanjutkan mengarah ke selatan mengikuti as Jalan DR.

- Soeparno sampai pada TK 33.02.27.1005-27.1006-013 dengan koordinat  $7^{\circ}24'20.845''$  LS dan  $109^{\circ}15'7.679''$  BT yang terletak pada Jalan DR Soeparno;
8. TK 33.02.27.1005-27.1006-13 dilanjutkan mengarah ke barat mengikuti as Jalan Gn. Muria sampai pada TK 33.02.27.1005-27.1006-014 dengan koordinat  $7^{\circ}24'21.401''$  LS dan  $109^{\circ}15'5.343''$  BT yang terletak pada Jalan Gn. Muria lalu dilanjutkan mengarah ke utara menyusuri as saluran air sampai pada TK 33.02.27.1005-27.1006-015 dengan koordinat  $7^{\circ}24'8.188''$  LS dan  $109^{\circ}14'59.624''$  BT yang terletak pada Jalan Kampus;
  9. TK 33.02.27.1005-27.1006-015 dilanjutkan mengarah ke timur mengikuti as Jalan Kampus sampai pada TK 33.02.27.1005-27.1006-016 dengan koordinat  $7^{\circ}24'7.630''$  LS dan  $109^{\circ}15'2.536''$  BT yang terletak pada Jalan Kampus lalu dilanjutkan mengarah ke selatan mengikuti gang permukiman sampai pada TK 33.02.27.1005-27.1006-017 dengan koordinat  $7^{\circ}24'8.072''$  LS dan  $109^{\circ}15'2.744''$  BT yang terletak pada gang permukiman;
  10. TK 33.02.27.1005-27.1006-017 dilanjutkan mengarah ke timur menyusuri saluran air sampai pada TK 33.02.27.1005-27.1006-018 dengan koordinat  $7^{\circ}24'7.830''$  LS dan  $109^{\circ}15'6.532''$  BT yang terletak pada saluran air lalu dilanjutkan mengarah ke tenggara menyusuri saluran air sampai pada TK 33.02.27.1005-27.1006-019 dengan koordinat  $7^{\circ}24'10.266''$  LS dan  $109^{\circ}15'9.196''$  BT yang terletak pada saluran air;
  11. TK 33.02.27.1005-27.1006-019 dilanjutkan mengarah ke selatan mengikuti as Gang Durian Raya sampai pada TK 33.02.27.1005-27.1006-020 dengan koordinat  $7^{\circ}24'13.001''$  LS dan  $109^{\circ}15'10.101''$  BT yang terletak pada Jalan Perintis lalu dilanjutkan mengarah ke timur mengikuti as Jalan Perintis sampai pada TK 33.02.27.1005-27.1006-021 dengan koordinat  $7^{\circ}24'11.407''$  LS dan  $109^{\circ}15'15.754''$  BT yang terletak pada Gerbang masuk Makam Kelurahan Karangwangkal; dan
  12. TK 33.02.27.1005-27.1006-021 dilanjutkan mengarah ke timur laut mengikuti tepi barat Makam Kelurahan Karangwangkal sampai pada TK 33.02.27.1005-27.1006-022 dengan koordinat  $7^{\circ}24'9.351''$  LS dan  $109^{\circ}15'16.416''$  BT yang terletak pada tembok pembatas makam lalu dilanjutkan mengarah ke timur mengikuti tembok pembatas sampai pada TK 33.02.20.2013-27.1005-27.1006-000 dengan koordinat  $7^{\circ}24'9.060''$  LS dan  $109^{\circ}15'23.626''$  BT yang terletak pada simpul batas antara Desa Tambaksari Kidul Kecamatan Kembaran dengan Kelurahan Grendeng Kecamatan Purwokerto Utara dan Kelurahan Karangwangkal Kecamatan Purwokerto Utara.

- e. Batas selatan antara Kelurahan Grendeng Kecamatan Purwokerto Utara dengan Kelurahan Purwokerto Lor Kecamatan Purwokerto Utara yang terletak pada:
1. TK 33.02.26.1003-27.1005-27.1006-000 dengan koordinat  $7^{\circ}24'45.822''$  LS dan  $109^{\circ}15'2.648''$  BT yang merupakan simpul batas antara Kelurahan Purwokerto Lor Kecamatan Purwokerto Timur dengan Kelurahan Grendeng dan Kelurahan Karangwangkal Kecamatan Purwokerto Utara lalu dilanjutkan mengarah ke barat laut melewati kebun (mengikuti patok) sampai pada TK 33.02.26.1003-27.1005-001 dengan koordinat  $7^{\circ}24'45.108''$  LS dan  $109^{\circ}15'0.830''$  BT yang terletak pada Patok batas desa; dan
  2. TK 33.02.26.1003-27.1005-001 dilanjutkan mengarah ke barat mengikuti pematang sawah sampai pada TK 33.02.26.1003-27.1002-27.1005-000 dengan koordinat  $7^{\circ}24'45.558''$  LS dan  $109^{\circ}14'58.490''$  BT yang terletak pada simpul batas antara Kelurahan Purwokerto Lor Kecamatan Purwokerto Timur dengan Kelurahan Bancarkembar dan Kelurahan Grendeng Kecamatan Purwokerto Utara.
- f. Batas barat antara Kelurahan Grendeng Kecamatan Purwokerto Utara dengan Kelurahan Bancarkembar Kecamatan Purwokerto Utara yang terletak pada:
1. TK 33.02.26.1003-27.1002-27.1005-000 dengan koordinat  $7^{\circ}24'45.558''$  LS dan  $109^{\circ}14'58.490''$  BT yang merupakan simpul batas antara Kelurahan Purwokerto Lor Kecamatan Purwokerto Timur dengan Kelurahan Bancarkembar dan Kelurahan Grendeng Kecamatan Purwokerto Utara lalu dilanjutkan mengarah ke barat mengikuti pematang sawah sampai pada TK 33.02.27.1002-27.1005-001 dengan koordinat  $7^{\circ}24'45.736''$  LS dan  $109^{\circ}14'56.770''$  BT yang terletak pada pematang sawah;
  2. TK 33.02.27.1002-27.1005-001 dilanjutkan mengarah ke utara mengikuti pematang sawah sampai pada TK 33.02.27.1002-27.1005-002 dengan koordinat  $7^{\circ}24'43.870''$  LS dan  $109^{\circ}14'56.790''$  BT yang terletak pada pematang sawah lalu dilanjutkan mengarah ke barat laut melewati sawah sampai pada TK 33.02.27.1002-27.1005-003 dengan koordinat  $7^{\circ}24'41.590''$  LS dan  $109^{\circ}14'54.107''$  BT yang terletak pada pematang sawah;
  3. TK 33.02.27.1002-27.1005-003 dilanjutkan mengarah ke barat mengikuti pematang sawah sampai pada TK 33.02.27.1002-27.1005-004 dengan koordinat  $7^{\circ}24'41.162''$  LS dan  $109^{\circ}14'49.245''$  BT yang terletak pada permukiman lalu dilanjutkan mengarah ke utara mengikuti pematang sawah sampai pada TK 33.02.27.1002-27.1005-005 dengan koordinat  $7^{\circ}24'38.772''$  LS dan  $109^{\circ}14'49.090''$  BT yang terletak pada permukiman;
  4. TK 33.02.27.1002-27.1005-005 dilanjutkan mengarah ke barat laut melewati jalan sampai pada

- TK 33.02.27.1002-27.1005-006 dengan koordinat 7°24'38.567" LS dan 109°14'48.689" BT yang terletak pada permukiman;
5. TK 33.02.27.1002-27.1005-006 lalu dilanjutkan mengarah ke utara melewati permukiman sampai pada TK 33.02.27.1002-27.1005-007 dengan koordinat 7°24'37.757" LS dan 109°14'48.689" BT yang terletak pada permukiman;
  6. TK 33.02.27.1002-27.1005-007 dilanjutkan mengarah ke timur laut melewati tegalan sampai pada TK 33.02.27.1002-27.1005-008 dengan koordinat 7°24'37.533" LS dan 109°14'49.380" BT yang terletak pada tegalan;
  7. TK 33.02.27.1002-27.1005-008 lalu dilanjutkan mengarah ke utara melewati tegalan sampai pada TK 33.02.27.1002-27.1005-009 dengan koordinat 7°24'35.016" LS dan 109°14'50.488" BT yang terletak pada tegalan;
  8. TK 33.02.27.1002-27.1005-009 dilanjutkan mengarah ke barat mengikuti tepi selatan jalan sampai pada TK 33.02.27.1002-27.1005-010 dengan koordinat 7°24'34.930" LS dan 109°14'48.967" BT yang terletak pada jalan;
  9. TK 33.02.27.1002-27.1005-010 lalu dilanjutkan mengarah ke utara mengikuti pematang sawah sampai pada TK 33.02.27.1002-27.1005-011 dengan koordinat 7°24'27.618" LS dan 109°14'48.586" BT yang terletak pada permukiman;
  10. TK 33.02.27.1002-27.1005-011 dilanjutkan mengarah ke utara melewati permukiman sampai pada TK 33.02.27.1002-27.1005-012 dengan koordinat 7°24'23.973" LS dan 109°14'47.617" BT yang terletak pada permukiman;
  11. TK 33.02.27.1002-27.1005-012 lalu dilanjutkan mengarah ke timur melewati jalan sampai pada TK 33.02.27.1002-27.1005-013 dengan koordinat 7°24'23.759" LS dan 109°14'48.231" BT yang terletak pada permukiman;
  12. TK 33.02.27.1002-27.1005-013 dilanjutkan mengarah ke utara melewati permukiman sampai pada TK 33.02.27.1002-27.1005-014 dengan koordinat 7°24'22.904" LS dan 109°14'47.931" BT yang terletak pada pekarangan lalu dilanjutkan mengarah ke barat melewati pekarangan sampai pada TK 33.02.27.1002-27.1005-015 dengan koordinat 7°24'23.110" LS dan 109°14'45.310" BT yang terletak pada pekarangan;
  13. TK 33.02.27.1002-27.1005-015 dilanjutkan mengarah ke utara melewati pekarangan sampai pada TK 33.02.27.1002-27.1005-016 dengan koordinat 7°24'21.777" LS dan 109°14'45.071" BT yang terletak pada pekarangan;
  14. TK 33.02.27.1002-27.1005-016 lalu dilanjutkan mengarah ke barat melewati permukiman sampai pada TK 33.02.27.1002-27.1005-017 dengan

koordinat 7°24'21.795" LS dan 109°14'43.274" BT yang terletak pada as jalan; dan

15. TK 33.02.27.1002-27.1005-017 dilanjutkan mengarah ke utara mengikuti as Jalan HR. Boenyamin sampai pada TK 33.02.27.1002-27.1003-27.1005-000 dengan koordinat 7°24'6.042" LS dan 109°14'42.582" BT yang terletak pada simpul batas antara Kelurahan Sumampir, Kelurahan Bancarkembar dan Kelurahan Grendeng Kecamatan Purwokerto Utara.
- g. Batas barat antara Kelurahan Grendeng Kecamatan Purwokerto Utara dengan Kelurahan Sumampir Kecamatan Purwokerto Utara yang terletak pada TK 33.02.27.1003-27.1004-27.1005-000 dengan koordinat 7°24'5.540" LS dan 109°14'42.562" BT yang merupakan simpul batas antara Kelurahan Sumampir, Kelurahan Pabuwaran dan Kelurahan Grendeng Kecamatan Purwokerto Utara lalu dilanjutkan mengarah ke selatan mengikuti as Jalan Profesor DR. HR Boenyamin sampai pada TK 33.02.27.1002-27.1003-27.1005-000 dengan koordinat 7°24'6.042" LS dan 109°14'42.582" BT yang terletak pada simpul batas antara Kelurahan Sumampir, Kelurahan Bancarkembar dan Kelurahan Grendeng Kecamatan Purwokerto Utara.

#### Pasal 5

Letak TK bersifat tetap dan tidak berubah akibat perubahan nama kelurahan, kecamatan dan/atau kode wilayah.

#### Pasal 6

Peta batas kelurahan dan daftar TK sebagaimana dimaksud dalam Pasal 4 tercantum dalam Lampiran yang merupakan bagian tidak terpisahkan dari Peraturan Bupati ini.

### BAB IV KETENTUAN PENUTUP

#### Pasal 7

Peraturan Bupati ini mulai berlaku pada tanggal diundangkan.

Agar setiap orang mengetahuinya, memerintahkan pengundangan Peraturan Bupati ini dengan penempatannya dalam Berita Daerah Kabupaten Banyumas.

Ditetapkan di Purwokerto  
pada tanggal 9 Oktober 2025

BUPATI BANYUMAS,

ttd

SADEWO TRI LASTIONO

Diundangkan di Purwokerto  
pada tanggal 9 Oktober 2025

SEKRETARIS DAERAH KABUPATEN BANYUMAS,

ttd

AGUS NUR HADIE

BERITA DAERAH KABUPATEN BANYUMAS TAHUN 2025  
NOMOR 66

Salinan sesuai dengan aslinya

KEPALA BAGIAN HUKUM  
SETDA KABUPATEN BANYUMAS,



Ditandatangani secara  
elektronik oleh :

ARIF ROHMAN, S.H., M.H.

Pembina

NIP. 197505312009031002

**PETA DAN DAFTAR TITIK KOORDINAT BATAS KELURAHAN GRENDENG KECAMATAN PURWOKERTO UTARA**

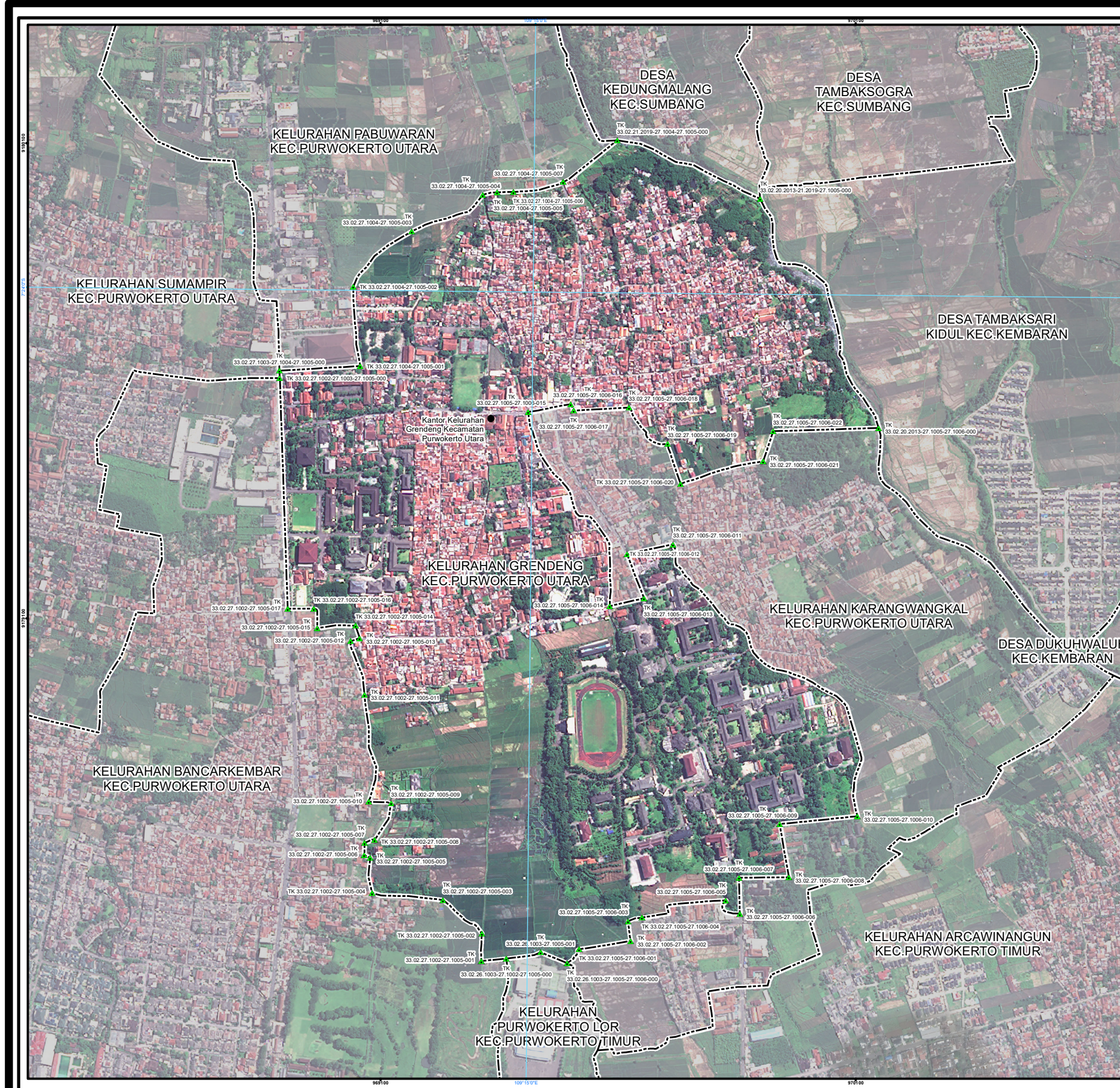

**PETA BATAS**

Kode Wilayah : 33.02.27.1005  
**KELURAHAN GRENDENG**  
 KECAMATAN PURWOKERTO UTARA  
 KABUPATEN BANYUMAS  
 PROVINSI JAWA TENGAH

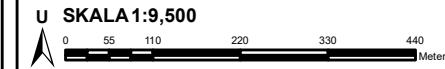

PETUNJUK LETAK PETA

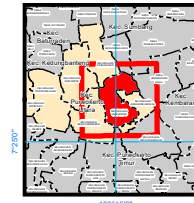

DIAGRAM LOKASI



Sistem Proyeksi : ..... Transverse Mercator  
 Sistem Grid : ..... Grid Geografis dan Grid Universal Transverse Mercator  
 Datum Horizontal : ..... SRGI 2013



DIBUAT DAN DITERBITKAN OLEH :  
**PEMERINTAH KABUPATEN BANYUMAS**  
 Jl. Kabupaten No.1 Purwokerto, Kab. Banyumas, Prov. Jawa Tengah  
 Email: pemkab.banyumas@banyumaskab.go.id, Telp. (0281) 636004/636005/636006  
 Fax: (0281) 635332  
 © Copyright 2021. All Rights Reserved.

**KETERANGAN**

- ▲ Titik Kartometrik
- Batas Kabupaten
- Batas Kecamatan
- Batas Desa/Kelurahan

Daftar Titik Kartometrik

NO	TITIK KARTOMETRIK	KOORDINAT GEODASIS		KOORDINAT UTM	
		L (M)	B (M)	X (M)	Y (M)
1	TK 33.02.27.1005-001	7.247.5447	100° 14' 42.882"E	308.716.452	918.1479.822
2	TK 33.02.27.1005-002	7.247.51717	100° 14' 48.811"E	308.685.452	918.1481.817
3	TK 33.02.27.1005-003	7.247.58.748	100° 14' 47.888"E	308.685.177	918.1488.415
4	TK 33.02.27.1005-004	7.247.53.987	100° 14' 48.888"E	308.738.559	918.1485.559
5	TK 33.02.27.1005-005	7.247.53.247	100° 14' 57.247"E	308.789.718	918.1480.446
6	TK 33.02.27.1005-006	7.247.53.307	100° 14' 58.307"E	308.852.502	918.1481.211
7	TK 33.02.27.1005-007	7.247.52.427	100° 15' 1.871"E	308.887.205	918.1484.111
8	TK 33.02.27.1005-008	7.247.49.817	100° 15' 16.817"E	307.742.389	918.1527.389
9	TK 33.02.27.1005-009	7.247.53.452	100° 15' 15.727"E	307.742.411	918.1484.116
10	TK 33.02.27.1005-010	7.247.53.987	100° 15' 23.987"E	307.736.386	918.1574.852
11	TK 33.02.27.1005-011	7.247.53.917	100° 15' 24.917"E	307.742.502	918.1568.452
12	TK 33.02.27.1005-012	7.247.53.987	100° 15' 25.987"E	307.742.502	918.1568.452
13	TK 33.02.27.1005-013	7.247.53.987	100° 15' 26.987"E	307.742.502	918.1568.452
14	TK 33.02.27.1005-014	7.247.53.987	100° 15' 27.987"E	307.742.502	918.1568.452
15	TK 33.02.27.1005-015	7.247.53.987	100° 15' 28.987"E	307.742.502	918.1568.452
16	TK 33.02.27.1005-016	7.247.53.987	100° 15' 29.987"E	307.742.502	918.1568.452
17	TK 33.02.27.1005-017	7.247.53.987	100° 15' 30.987"E	307.742.502	918.1568.452
18	TK 33.02.27.1005-018	7.247.53.987	100° 15' 31.987"E	307.742.502	918.1568.452
19	TK 33.02.27.1005-019	7.247.53.987	100° 15' 32.987"E	307.742.502	918.1568.452
20	TK 33.02.27.1005-020	7.247.53.987	100° 15' 33.987"E	307.742.502	918.1568.452
21	TK 33.02.27.1005-021	7.247.53.987	100° 15' 34.987"E	307.742.502	918.1568.452
22	TK 33.02.27.1005-022	7.247.53.987	100° 15' 35.987"E	307.742.502	918.1568.452
23	TK 33.02.27.1005-023	7.247.53.987	100° 15' 36.987"E	307.742.502	918.1568.452
24	TK 33.02.27.1005-024	7.247.53.987	100° 15' 37.987"E	307.742.502	918.1568.452
25	TK 33.02.27.1005-025	7.247.53.987	100° 15' 38.987"E	307.742.502	918.1568.452
26	TK 33.02.27.1005-026	7.247.53.987	100° 15' 39.987"E	307.742.502	918.1568.452
27	TK 33.02.27.1005-027	7.247.53.987	100° 15' 40.987"E	307.742.502	918.1568.452
28	TK 33.02.27.1005-028	7.247.53.987	100° 15' 41.987"E	307.742.502	918.1568.452
29	TK 33.02.27.1005-029	7.247.53.987	100° 15' 42.987"E	307.742.502	918.1568.452
30	TK 33.02.27.1005-030	7.247.53.987	100° 15' 43.987"E	307.742.502	918.1568.452
31	TK 33.02.27.1005-031	7.247.53.987	100° 15' 44.987"E	307.742.502	918.1568.452
32	TK 33.02.27.1005-032	7.247.53.987	100° 15' 45.987"E	307.742.502	918.1568.452
33	TK 33.02.27.1005-033	7.247.53.987	100° 15' 46.987"E	307.742.502	918.1568.452
34	TK 33.02.27.1005-034	7.247.53.987	100° 15' 47.987"E	307.742.502	918.1568.452
35	TK 33.02.27.1005-035	7.247.53.987	100° 15' 48.987"E	307.742.502	918.1568.452
36	TK 33.02.27.1005-036	7.247.53.987	100° 15' 49.987"E	307.742.502	918.1568.452
37	TK 33.02.27.1005-037	7.247.53.987	100° 15' 50.987"E	307.742.502	918.1568.452
38	TK 33.02.27.1005-038	7.247.53.987	100° 15' 51.987"E	307.742.502	918.1568.452
39	TK 33.02.27.1005-039	7.247.53.987	100° 15' 52.987"E	307.742.502	918.1568.452
40	TK 33.02.27.1005-040	7.247.53.987	100° 15' 53.987"E	307.742.502	918.1568.452
41	TK 33.02.27.1005-041	7.247.53.987	100° 15' 54.987"E	307.742.502	918.1568.452
42	TK 33.02.27.1005-042	7.247.53.987	100° 15' 55.987"E	307.742.502	918.1568.452
43	TK 33.02.27.1005-043	7.247.53.987	100° 15' 56.987"E	307.742.502	918.1568.452
44	TK 33.02.27.1005-044	7.247.53.987	100° 15' 57.987"E	307.742.502	918.1568.452
45	TK 33.02.27.1005-045	7.247.53.987	100° 15' 58.987"E	307.742.502	918.1568.452
46	TK 33.02.27.1005-046	7.247.53.987	100° 15' 59.987"E	307.742.502	918.1568.452
47	TK 33.02.27.1005-047	7.247.53.987	100° 16' 0.987"E	307.742.502	918.1568.452
48	TK 33.02.27.1005-048	7.247.53.987	100° 16' 1.987"E	307.742.502	918.1568.452
49	TK 33.02.27.1005-049	7.247.53.987	100° 16' 2.987"E	307.742.502	918.1568.452
50	TK 33.02.27.1005-050	7.247.53.987	100° 16' 3.987"E	307.742.502	918.1568.452
51	TK 33.02.27.1005-051	7.247.53.987	100° 16' 4.987"E	307.742.502	918.1568.452
52	TK 33.02.27.1005-052	7.247.53.987	100° 16' 5.987"E	307.742.502	918.1568.452
53	TK 33.02.27.1005-053	7.247.53.987	100° 16' 6.987"E	307.742.502	918.1568.452
54	TK 33.02.27.1005-054	7.247.53.987	100° 16' 7.987"E	307.742.502	918.1568.452

Sumber Peta : - Citra Tegak Satelit Resolusi Sangat Tinggi Tahun Akuisisi 2013-2015 dengan resolusi spasial 0.5 meter – Badan Informasi Geospasial  
 - Citra Satelit Resolusi Tinggi (Google Online Service Map) Tahun Unduh 2022  
 - Data batas wilayah administrasi desa/kelurahan hasil kegiatan Penetapan dan Penegasan Batas Desa Kabupaten Banyumas Tahun 2023  
 - Data batas desa/kelurahan hasil deliniasi secara kartometrik tanpa kesepakatan tahun 2019 - Pusat Pemetaan Batas Wilayah  
 - Data batas wilayah administrasi kabupaten/kota  
 Riwayat Peta : Peta ini dibuat berdasarkan hasil penggambaran batas yang dilakukan dengan kesepakatan antar Kepala Desa / Lurah dan diketahui oleh Tim Penetapan dan Penegasan Batas Desa tingkat Kabupaten Banyumas

**BUPATI BANYUMAS,**

ttd

**SADEWO TRI LASTIONO**