



WALI KOTA SINGKAWANG  
PROVINSI KALIMANTAN BARAT

PERATURAN WALI KOTA SINGKAWANG  
NOMOR 17 TAHUN 2024  
TENTANG  
BATAS ADMINISTRASI PEMERINTAHAN KELURAHAN  
DI KECAMATAN SINGKAWANG TENGAH

DENGAN RAHMAT TUHAN YANG MAHA ESA  
WALI KOTA SINGKAWANG,

- Menimbang : a. bahwa dalam rangka meningkatkan tertib administrasi pemerintahan Kelurahan di Kecamatan Singkawang Tengah, maka perlu penegasan batas administrasi pemerintahan Kelurahan di Kecamatan Singkawang Tengah Kota Singkawang;
- b. bahwa penegasan batas administrasi pemerintahan Kelurahan di Kecamatan Singkawang Tengah Kota Singkawang sebagaimana dimaksud pada huruf a, telah disepakati oleh masing-masing pihak yang berbatasan dengan difasilitasi oleh Tim Penetapan dan Penegasan Batas Kecamatan dan Kelurahan di Kota Singkawang;
- c. bahwa berdasarkan pertimbangan sebagaimana dimaksud dalam huruf a dan huruf b, perlu menetapkan Peraturan Wali Kota tentang Batas Administrasi Pemerintahan Kelurahan di Kecamatan Singkawang Tengah;
- Mengingat : 1. Pasal 18 ayat (6) Undang-Undang Dasar Negara Republik Indonesia Tahun 1945;
2. Undang-Undang Nomor 12 Tahun 2001 tentang Pembentukan Kota Singkawang (Lembaran Negara

- Republik Indonesia Tahun 2001 Nomor 92, Tambahan Lembaran Negara Republik Indonesia Nomor 4119);
3. Undang-Undang Nomor 23 Tahun 2014 tentang Pemerintahan Daerah (Lembaran Negara Republik Indonesia Tahun 2014 Nomor 244, Tambahan Lembaran Negara Republik Indonesia Nomor 5587) sebagaimana telah beberapa kali diubah terakhir dengan Undang-Undang Nomor 6 Tahun 2023 tentang Penetapan Peraturan Pemerintah Pengganti Undang-Undang Nomor 2 Tahun 2022 tentang Cipta Kerja Menjadi Undang-Undang (Lembaran Negara Republik Indonesia Tahun 2023 Nomor 41, Tambahan Lembaran Negara Republik Indonesia Nomor 6856);
  4. Undang-Undang Nomor 30 Tahun 2014 tentang Administrasi Pemerintahan (Lembaran Negara Republik Indonesia Tahun 2014 Nomor 292, Tambahan Lembaran Negara Republik Indonesia Nomor 5601) sebagaimana telah diubah dengan Undang-Undang Nomor 6 Tahun 2023 tentang Penetapan Peraturan Pemerintah Pengganti Undang-Undang Nomor 2 Tahun 2022 tentang Cipta Kerja Menjadi Undang-Undang (Lembaran Negara Republik Indonesia Tahun 2023 Nomor 41, Tambahan Lembaran Negara Republik Indonesia Nomor 6856);
  5. Peraturan Pemerintah Nomor 17 Tahun 2018 tentang Kecamatan (Lembaran Negara Republik Indonesia Tahun 2018 Nomor 73, Tambahan Lembaran Negara Republik Indonesia Nomor 6206);
  6. Peraturan Menteri Dalam Negeri Nomor 48 Tahun 2013 tentang Batas Daerah Kabupaten Sambas dengan Kota Singkawang Provinsi Kalimantan Barat (Berita Negara Republik Indonesia Tahun 2013 Nomor 1131);
  7. Peraturan Menteri Dalam Negeri Nomor 45 Tahun 2016 tentang Pedoman Penetapan dan Penegasan Batas Desa (Berita Negara Republik Indonesia Tahun 2016 Nomor 1038);

8. Peraturan Menteri Dalam Negeri Nomor 141 Tahun 2017 tentang Penegasan Batas Daerah (Berita Negara Republik Indonesia Tahun 2018 Nomor 79);
9. Peraturan Menteri Dalam Negeri Nomor 90 Tahun 2018 tentang Batas Daerah Kabupaten Bengkayang dengan Kota Singkawang Provinsi Kalimantan Barat (Berita Negara Republik Indonesia Tahun 2018 Nomor 1531);
10. Peraturan Daerah Kota Singkawang Nomor 1 Tahun 2003 tentang Perubahan Desa menjadi Kelurahan di Kota Singkawang (Lembaran Daerah Kota Singkawang Tahun 2003 Nomor 1 Seri E, Tambahan Lembaran Daerah Kota Singkawang Nomor 1 Seri E);
11. Peraturan Daerah Kota Singkawang Nomor 2 Tahun 2003 tentang Pembentukan dan Perubahan Nama Kecamatan di Kota Singkawang (Lembaran Daerah Kota Singkawang Tahun 2003 Nomor 2 Seri E, Tambahan Lembaran Daerah Kota Singkawang Nomor 2 Seri E);
12. Peraturan Daerah Kota Singkawang Nomor 1 Tahun 2022 tentang Rencana Tata Ruang Wilayah Kota Singkawang Tahun 2022-2042 (Lembaran Daerah Kota Singkawang Tahun 2022 Nomor 1, Tambahan Lembaran Daerah Kota Singkawang Nomor 80);

**MEMUTUSKAN:**

**Menetapkan : PERATURAN WALI KOTA TENTANG BATAS ADMINISTRASI PEMERINTAHAN KELURAHAN DI KECAMATAN SINGKAWANG TENGAH.**

**BAB I**

**KETENTUAN UMUM**

**Pasal 1**

Dalam Peraturan Wali Kota ini yang dimaksud dengan:

1. Daerah adalah Kota Singkawang.
2. Pemerintah Daerah adalah Wali Kota sebagai unsur penyelenggara Pemerintahan Daerah yang memimpin pelaksanaan urusan pemerintahan

yang menjadi kewenangan Pemerintah Kota Singkawang.

3. Wali Kota adalah Wali Kota Singkawang.
4. Kecamatan adalah bagian wilayah dari daerah kota yang dipimpin oleh Camat.
5. Kelurahan adalah bagian wilayah dari Kecamatan sebagai perangkat Kecamatan.
6. Wilayah adalah wilayah administrasi di Kota Singkawang yang meliputi seluruh bagian wilayah Kelurahan dalam bagian wilayah Kecamatan.
7. Batas adalah tanda pemisah antara Kelurahan yang bersebelahan baik berupa batas alam maupun batas buatan.
8. Batas alam adalah unsur-unsur alami seperti gunung, sungai pantai, danau dan sebagainya, yang dinyatakan atau ditetapkan sebagai pantai, danau dan sebagainya, yang dinyatakan atau ditetapkan sebagai Batas administrasi pemerintahan Kelurahan.
9. Batas buatan adalah unsur-unsur buatan manusia seperti pilar batas, jalan, rel kereta api, saluran irigasi dan sebagainya yang dinyatakan atau ditetapkan sebagai Batas administrasi pemerintahan Kelurahan.
10. Batas administrasi pemerintahan Kelurahan adalah batas wilayah administrasi pemerintahan antar Kelurahan yang merupakan rangkaian titik-titik koordinat dan berada pada permukaan bumi dapat berupa tanda-tanda alam seperti igir/punggung gunung/pegunungan (*watershed*), median sungai dan/atau unsur buatan dilapangan yang dituangkan dalam bentuk peta.
11. Titik Koordinat adalah suatu titik hasil perpotongan antara garis lintang dan garis bujur yang menunjukkan suatu objek baik itu orang, lokasi atau gedung dalam sebuah lokasi di lapangan atau bumi dengan di peta.
12. Penetapan batas administrasi pemerintahan Kelurahan adalah proses penetapan batas administrasi pemerintahan Kelurahan secara kartometrik di atas suatu peta dasar yang disepakati dalam satu kecamatan.
13. Penegasan batas administrasi pemerintahan Kelurahan adalah kegiatan penentuan titik-titik koordinat batas administrasi pemerintahan Kelurahan yang dapat dilakukan dengan metode kartometrik dan/atau survei dilapangan, yang dituangkan dalam bentuk peta batas dengan daftar titik-titik koordinat batas administrasi pemerintahan Kelurahan.
14. Peta penetapan batas administrasi pemerintahan Kelurahan adalah peta yang menyajikan batas administrasi pemerintahan Kelurahan hasil penetapan berbasis peta dasar atau citra tegak resolusi tinggi.

15. Titik kartometrik yang selanjutnya disingkat TK adalah titik koordinat batas yang ditentukan berdasarkan pengukuran atau penghitungan posisi titik dengan menggunakan peta dasar dan peta lain sebagai pelengkap.

## BAB II

### MAKSUD, TUJUAN DAN RUANG LINGKUP

#### Pasal 2

Maksud disusunnya Peraturan Wali Kota ini adalah sebagai pedoman dalam penegasan batas administrasi pemerintahan Kelurahan di Kecamatan Singkawang Tengah.

#### Pasal 3

Tujuan disusunnya Peraturan Wali Kota ini adalah untuk menciptakan tertib administrasi pemerintahan, memberikan kejelasan dan kepastian hukum terhadap batas administrasi pemerintahan Kelurahan yang memenuhi aspek teknis dan yuridis.

#### Pasal 4

Ruang lingkup Peraturan Wali Kota ini adalah:

- a. batas administrasi pemerintahan Kelurahan di Kecamatan Singkawang Tengah;
- b. luas administrasi pemerintahan Kelurahan di Kecamatan Singkawang Tengah; dan
- c. peta administrasi pemerintahan Kelurahan di Kecamatan Singkawang Tengah;

## BAB III

### BATAS ADMINISTRASI PEMERINTAHAN KELURAHAN DI KECAMATAN SINGKAWANG TENGAH

#### Bagian Kesatu

#### KELURAHAN ROBAN

#### Pasal 5

Batas Kelurahan Roban Kecamatan Singkawang Tengah sebagai berikut:

- a. sebelah utara berbatasan dengan Kelurahan Bukit Batu dan Kelurahan Naram;

- b. sebelah timur berbatasan dengan Kelurahan Pajintan;
- c. sebelah selatan berbatasan dengan Kelurahan Sijangkung, Kelurahan Sanggau Kulor dan Kelurahan Pajintan; dan
- d. sebelah barat berbatasan dengan Kelurahan Sekip Lama, Kelurahan Condong dan Kelurahan Pasiran.

#### Pasal 6

- (1) Batas administrasi pemerintahan Kelurahan Roban dengan Kelurahan Bukit Batu, dimulai dari:
- a. TK 61.72.01.1001-01.1003-01.1005-000 dengan koordinat  $0^{\circ} 55' 26.487''$  LU dan  $109^{\circ} 0' 30.471''$  BT yang merupakan simpul batas antara Kelurahan Roban, Kelurahan Sekip Lama dan Kelurahan Bukit Batu dan terletak di as (*median line*) parit/saluran air;
  - b. dari TK 61.72.01.1001-01.1003-01.1005-000 menuju arah Timur Laut mengikuti as (*median line*) parit/saluran air sampai pada TK 61.72.01.1001-01.1005-001 dengan koordinat  $0^{\circ} 55' 37.141''$  LU dan  $109^{\circ} 0' 35.081''$  BT dan terletak di as (*median line*) sungai/parit;
  - c. dari TK 61.72.01.1001-01.1005-001 menuju arah Tenggara mengikuti as (*median line*) sungai/parit sampai pada TK 61.72.01.1001-01.1005-002 dengan koordinat  $0^{\circ} 55' 26.554''$  LU dan  $109^{\circ} 0' 46.314''$  BT dan terletak di as (*median line*) sungai/parit;
  - d. dari TK 61.72.01.1001-01.1005-002 menuju arah Timur Laut mengikuti bidang tanah sampai pada TK 61.72.01.1001-01.1005-003 dengan koordinat  $0^{\circ} 55' 40.733''$  LU dan  $109^{\circ} 0' 54.718''$  BT dan terletak di as (*median line*) sungai/parit;
  - e. dari TK 61.72.01.1001-01.1005-003 menuju arah Barat mengikuti as (*median line*) Jalan Khatulistiwa sampai pada TK 61.72.01.1001-01.1005-004 dengan koordinat  $0^{\circ} 55' 41.256''$  LU dan  $109^{\circ} 0' 53.199''$  BT dan terletak di as (*median line*) Jalan Khatulistiwa;
  - f. dari TK 61.72.01.1001-01.1005-004 menuju arah Timur Laut mengikuti tepi Gang Komplek Mako Dodik Bela Negara Rindam XII/TPR sampai pada TK 61.72.01.1001-01.1005-005 dengan koordinat  $0^{\circ} 55' 39.573''$  LU dan  $109^{\circ} 1' 1.417''$  BT dan terletak di tepi Gang Komplek Mako Dodik Bela Negara Rindam XII/TPR;
  - g. dari TK 61.72.01.1001-01.1005-005 menuju arah Timur mengikuti bidang tanah sampai pada TK 61.72.01.1001-01.1005-006 dengan koordinat  $0^{\circ} 55' 39.156''$  LU dan  $109^{\circ} 1' 2.284''$  BT dan terletak di tepi Jalan Veteran; dan

h. dari TK 61.72.01.1001-01.1005-006 menuju arah Timur Laut mengikuti tepi Jalan Veteran sampai pada TK 61.72.01.1001-01.1005-04.1002-000 dengan koordinat  $0^{\circ} 55' 51.282''$  LU dan  $109^{\circ} 1' 14.995''$  BT dan terletak di simpul batas antara Kelurahan Roban dan Kelurahan Bukit Batu dengan Kelurahan Naram dan terletak di as (*median line*) Sungai Tirtayasa.

(2) Batas administrasi pemerintahan Kelurahan Roban dengan Kelurahan Naram, dimulai dari:

a. TK 61.72.01.1001-01.1005-04.1002-000 dengan koordinat  $0^{\circ} 55' 51.282''$  LU dan  $109^{\circ} 1' 14.995''$  BT yang merupakan simpul batas antara Kelurahan Roban dan Kelurahan Bukit Batu dengan Kelurahan Naram dan terletak di as (*median line*) Sungai Tirtayasa;

b. dari TK 61.72.01.1001-01.1005-04.1002-000 menuju arah Tenggara menyusuri as (*median line*) Sungai Tirtayasa sampai pada TK 61.72.01.1001-04.1002-001 dengan koordinat  $0^{\circ} 55' 46.019''$  LU dan  $109^{\circ} 1' 19.392''$  BT dan terletak di as (*median line*) Sungai Tirtayasa;

c. dari TK 61.72.01.1001-04.1002-001 menuju arah Timur mengikuti tepi Jalan Bong Khun sampai pada TK 61.72.01.1001-04.1002-002 dengan koordinat  $0^{\circ} 55' 49.265''$  LU dan  $109^{\circ} 1' 38.007''$  BT dan terletak di tepi Jalan Bong Khun;

d. dari TK 61.72.01.1001-04.1002-002 menuju arah Tenggara mengikuti bidang tanah sampai pada TK 61.72.01.1001-04.1002-003 dengan koordinat  $0^{\circ} 55' 35.484''$  LU dan  $109^{\circ} 2' 4.294''$  BT dan terletak di as (*median line*) Jalan Wonosari Dalam;

e. dari TK 61.72.01.1001-04.1002-003 menuju arah Timur Laut mengikuti as (*median line*) Jalan Wonosari Dalam sampai pada TK 61.72.01.1001-02.1002-004 dengan koordinat  $0^{\circ} 55' 45.165''$  LU dan  $109^{\circ} 2' 12.310''$  BT dan terletak di as (*median line*) Jalan Wonosari Dalam; dan

f. dari TK 61.72.01.1001-02.1002-004 menuju arah Tenggara melewati lahan pertanian/hutan sampai pada TK 61.72.01.1001-03.1001-04.1002-000 dengan koordinat  $0^{\circ} 55' 37.500''$  LU dan  $109^{\circ} 2' 24.300''$  BT dan terletak di simpul batas antara Kelurahan Roban, Kelurahan Pajintan dan Kelurahan Naram dan ditandai dengan PBU-032.

(3) Batas administrasi pemerintahan Kelurahan Roban dengan Kelurahan Pajintan, dimulai dari:

a. TK 61.72.01.1001-03.1001-04.1002-000 dengan koordinat  $0^{\circ} 55' 37.500''$  LU dan  $109^{\circ} 2' 24.300''$  BT yang merupakan simpul batas antara Kelurahan Roban, Kelurahan Pajintan dan Kelurahan Naram dan

- ditandai dengan PBU-032;
- b. dari TK 61.72.01.1001-03.1001-04.1002-000 menuju arah Barat Daya melewati area pertanian/perkebunan/hutan sampai pada TK 61.72.01.1001-03.1002-001 dengan koordinat  $0^{\circ} 54' 40.108''$  LU dan  $109^{\circ} 1' 59.559''$  BT dan terletak di kawasan Tempat Pembuangan Akhir Kota Singkawang;
  - c. dari TK 61.72.01.1001-03.1002-001 menuju arah Barat Daya melewati area pertanian/perkebunan/hutan sampai pada TK 61.72.01.1001-03.1001-002 dengan koordinat  $0^{\circ} 54' 15.517''$  LU dan  $109^{\circ} 1' 30.334''$  BT dan terletak di tepi Jalan Usaha Ternak;
  - d. dari TK 61.72.01.1001-03.1001-002 menuju arah Barat Daya mengikuti tepi Jalan Usaha Ternak sampai pada TK 61.72.01.1001-03.1001-003 dengan koordinat  $0^{\circ} 54' 9.632''$  LU dan  $109^{\circ} 1' 23.259''$  BT dan terletak di ujung Jalan Usaha Ternak;
  - e. dari TK 61.72.01.1001-03.1001-003 menuju arah Barat mengikuti bidang tanah sampai pada TK 61.72.01.1001-03.1001-004 dengan koordinat  $0^{\circ} 54' 11.387''$  LU dan  $109^{\circ} 1' 12.060''$  BT dan terletak di as (*median line*) Sungai Tirtayasa;
  - f. dari TK 61.72.01.1001-03.1001-004 menuju arah Selatan menyusuri as (*median line*) Sungai Tirtayasa sampai pada TK 61.72.01.1001-03.1001-005 dengan koordinat  $0^{\circ} 53' 22.446''$  LU dan  $109^{\circ} 1' 10.231''$  BT dan terletak di as (*median line*) Sungai Tirtayasa;
  - g. dari TK 61.72.01.1001-03.1001-005 menuju arah Barat Daya menyusuri parit/saluran air sampai pada TK 61.72.01.1001-03.1001-006 dengan koordinat  $0^{\circ} 53' 19.605''$  LU dan  $109^{\circ} 1' 2.971''$  BT dan terletak di Kaki Gunung Roban;
  - h. dari TK 61.72.01.1001-03.1001-006 menuju arah Barat Daya menyusuri lereng Gunung Roban sampai pada TK 61.72.01.1001-03.1001-007 dengan koordinat  $0^{\circ} 53' 12.193''$  LU dan  $109^{\circ} 0' 39.352''$  BT dan terletak di igir (punggung) Gunung Roban; dan
  - i. dari TK 61.72.01.1001-03.1001-007 menuju arah Barat Daya menyusuri igir (punggung) Gunung Roban sampai pada TK 61.72.01.1001-03.1001-03.1005-000 dengan koordinat  $0^{\circ} 53' 9.207''$  LU dan  $109^{\circ} 0' 31.222''$  BT dan terletak di simpul batas antara Kelurahan Roban dengan Kelurahan Pajintan dan Kelurahan Sanggau Kulor dan berada di Puncak Gunung Roban.
- (4) Batas administrasi pemerintahan Kelurahan Roban dengan Kelurahan Sanggau Kulor, dimulai dari:

- a. TK 61.72.01.1001-03.1001-03.1005-000 dengan koordinat  $0^{\circ} 53' 9.207''$  LU dan  $109^{\circ} 0' 31.222''$  BT yang merupakan simpul batas antara Kelurahan Roban dengan Kelurahan Pajintan dan Kelurahan Sanggau Kulor dan berada di Puncak Gunung Roban;
  - b. dari TK 61.72.01.1001-03.1001-03.1005-000 menuju arah Barat Daya menyusuri igir (punggung) Gunung Roban sampai pada TK 61.72.01.1001-03.1005-001 dengan koordinat  $0^{\circ} 53' 3.325''$  LU dan  $109^{\circ} 0' 4.914''$  BT dan terletak di tepi Jalan Baru;
  - c. dari TK 61.72.01.1001-03.1005-001 menuju arah Selatan mengikuti tepi Jalan Baru sampai pada TK 61.72.01.1001-03.1005-002 dengan koordinat  $0^{\circ} 52' 58.725''$  LU dan  $109^{\circ} 0' 3.936''$  BT dan terletak di Tepi jalan Baru;
  - d. dari TK 61.72.01.1001-03.1005-002 menuju arah Barat mengikuti bidang tanah sampai pada TK 61.72.01.1001-03.1005-003 dengan koordinat  $0^{\circ} 52' 59.715''$  LU dan  $108^{\circ} 59' 59.001''$  BT dan terletak di as (*median line*) parit/saluran air; dan
  - e. dari TK 61.72.01.1001-03.1005-003 menuju arah Barat Laut mengikuti as (*median line*) parit/saluran air sampai pada TK 61.72.01.1001-03.1005-05.1003-000 dengan koordinat  $0^{\circ} 53' 14.455''$  LU dan  $108^{\circ} 59' 49.148''$  BT dan terletak di simpul batas antara Kelurahan Roban dengan Kelurahan Sanggau Kulor dan Kelurahan Sijangkung dan berada di as (*median line*) parit ujung Pasar Baru.
- (5) Batas administrasi pemerintahan Kelurahan Roban dengan Kelurahan Sijangkung, dimulai dari:
- a. TK 61.72.01.1001-02.1001-05.1003-000 dengan koordinat  $0^{\circ} 53' 31.676''$  LU dan  $108^{\circ} 59' 52.453''$  BT yang merupakan simpul batas antara Kelurahan Roban dengan Kelurahan Pasiran dengan Kelurahan Sijangkung dan berada di as (*median line*) parit ujung Pasar Baru; dan
  - b. dari TK 61.72.01.1001-02.1001-05.1003-000 menuju arah Selatan menyusuri as (*median line*) parit di ujung Pasar Baru sampai pada TK 61.72.01.1001-03.1005-05.1003-000 dengan koordinat  $0^{\circ} 53' 14.455''$  LU dan  $108^{\circ} 59' 49.148''$  BT dan terletak di simpul batas antara Kelurahan Roban dengan Kelurahan Sanggau Kulor dan Kelurahan Sijangkung dan berada di as (*median line*) parit ujung Pasar Baru.
- (6) Batas administrasi pemerintahan Kelurahan Roban dengan Kelurahan Pasiran, dimulai dari:
- a. TK 61.72.01.1001-01.1002-02.1001-000 dengan koordinat  $0^{\circ} 54' 24.006''$  LU dan  $108^{\circ} 59' 39.913''$  BT yang merupakan simpul batas antara

Kelurahan Roban dan Kelurahan Condong dengan Kelurahan Pasiran dan berada di as (*median line*) Sungai Singkawang (pada RBI namanya Sungai Kuala);

- b. dari TK 61.72.01.1001-01.1002-02.1001-000 menuju arah Tenggara mengikuti as (*median line*) Sungai Singkawang sampai pada TK 61.72.01.1001-02.1001-001 dengan koordinat  $0^{\circ} 54' 12.091''$  LU dan  $108^{\circ} 59' 51.805''$  BT dan terletak di as (*median line*) Sungai Singkawang; dan
  - c. dari TK 61.72.01.1001-02.1001-001 menuju arah Selatan menyusuri parit di ujung Pasar Baru sampai pada TK 61.72.01.1001-02.1001-05.1003-000 dengan koordinat  $0^{\circ} 53' 31.676''$  LU dan  $108^{\circ} 59' 52.453''$  BT dan terletak di simpul batas antara Kelurahan Roban dengan Kelurahan Pasiran dengan Kelurahan Sijangkung dan berada di as (*median line*) parit di ujung Pasar Baru.
- (7) Batas administrasi pemerintahan Kelurahan Roban dengan Kelurahan Condong, dimulai dari:
- a. TK 61.72.01.1001-01.1002-02.1001-000 dengan koordinat  $0^{\circ} 54' 24.006''$  LU dan  $108^{\circ} 59' 39.913''$  BT yang merupakan simpul batas antara Kelurahan Roban dan Kelurahan Condong dengan Kelurahan Pasiran dan berada di as (*median line*) Sungai Singkawang;
  - b. dari TK 61.72.01.1001-01.1002-02.1001-000 menuju arah Timur Laut menyusuri tepi parit/saluran air di Gang Rumoyo sampai pada TK 61.72.01.1001-01.1002-001 dengan koordinat  $0^{\circ} 54' 31.052''$  LU dan  $108^{\circ} 59' 44.453''$  BT dan terletak di as (*median line*) Jalan Kalimantan;
  - c. dari TK 61.72.01.1001-01.1002-001 menuju arah Timur Laut menyusuri tepi parit/saluran air di Gang Ikhlas sampai pada TK 61.72.01.1001-01.1002-002 dengan koordinat  $0^{\circ} 54' 37.158''$  LU dan  $108^{\circ} 59' 49.140''$  BT dan terletak di as (*median line*) Jalan Jenderal Sudirman;
  - d. dari TK 61.72.01.1001-01.1002-002 menuju arah Tenggara menyusuri as (*median line*) Jalan Jenderal Sudirman sampai pada TK 61.72.01.1001-01.1002-003 dengan koordinat  $0^{\circ} 54' 35.418''$  LU dan  $108^{\circ} 59' 51.497''$  BT dan terletak di as (*median line*) Jalan Jenderal Sudirman;
  - e. dari TK 61.72.01.1001-01.1002-003 menuju arah Timur Laut menyusuri tepi parit/saluran air di Jalan Siaga sampai pada TK 61.72.01.1001-01.1002-004 dengan koordinat  $0^{\circ} 54' 44.796''$  LU dan  $108^{\circ} 59' 58.794''$  BT dan terletak di as (*median line*) Jalan Suhada;
  - f. dari TK 61.72.01.1001-01.1002-004 menuju arah Timur Laut mengikuti bidang tanah sampai pada TK 61.72.01.1001-01.1002-005 dengan koordinat  $0^{\circ} 54' 55.603''$  LU dan  $109^{\circ} 0' 5.796''$  BT dan terletak di as

(*median line*) Gang Daun; dan

- g. dari TK 61.72.01.1001-01.1002-005 menuju arah Timur Laut mengikuti bidang tanah sampai pada TK 61.72.01.1001-01.1002-01.1003-000 dengan koordinat  $0^{\circ} 55' 14.483''$  LU dan  $109^{\circ} 0' 18.235''$  BT dan terletak di simpul batas antara Kelurahan Roban, Kelurahan Condong dan Kelurahan Sekip Lama dan berada di tepi Jalan Muin Ahmad.
- (8) Batas administrasi pemerintahan Kelurahan Roban dengan Kelurahan Sekip Lama, dimulai dari:
- a. TK 61.72.01.1001-01.1002-01.1003-000 dengan koordinat  $0^{\circ} 55' 14.483''$  LU dan  $109^{\circ} 0' 18.235''$  BT yang merupakan simpul batas antara Kelurahan Roban, Kelurahan Condong dan Kelurahan Sekip Lama dan berada di tepi Jalan Muin Ahmad;
  - b. dari TK 61.72.01.1001-01.1002-01.1003-000 menuju arah Tenggara mengikuti tepi Jalan Muin Ahmad sampai pada TK 61.72.01.1001-01.1003-001 dengan koordinat  $0^{\circ} 55' 12.718''$  LU dan  $109^{\circ} 0' 22.478''$  BT dan terletak di tepi Jalan Muin Ahmad; dan
  - c. dari TK 61.72.01.1001-01.1003-001 menuju arah Timur Laut menyusuri as (*median line*) parit/saluran air sampai pada TK 61.72.01.1001-01.1003-01.1005-000 dengan koordinat  $0^{\circ} 55' 26.487''$  LU dan  $109^{\circ} 0' 30.471''$  BT dan terletak di simpul batas antara Kelurahan Roban, Kelurahan Sekip Lama dan Kelurahan Bukit Batu dan terletak di as (*median line*) parit/saluran air.

#### Bagian Kedua

#### KELURAHAN CONDONG

#### Pasal 7

Batas Kelurahan Condong Kecamatan Singkawang Tengah sebagai berikut:

- a. sebelah utara berbatasan dengan Kelurahan Sekip Lama;
- b. sebelah timur berbatasan dengan Kelurahan Roban;
- c. sebelah selatan berbatasan dengan Kelurahan Pasiran; dan
- d. sebelah barat berbatasan dengan Kelurahan Sekip Lama, Kelurahan Jawa, Kelurahan Tengah dan Kelurahan Melayu.

#### Pasal 8

(1) Batas administrasi pemerintahan Kelurahan Condong dengan Kelurahan Sekip Lama, dimulai dari:

- a. TK 61.72.01.1002-01.1003-01.1004-000 dengan koordinat  $0^{\circ} 54' 51.885''$

- LU dan  $108^{\circ} 59' 29.715''$  BT yang merupakan simpul batas antara Kelurahan Condong, Kelurahan Sekip Lama dan Kelurahan Jawa dan berada di as (*median line*) Jalan Bambang Ismoyo;
- b. dari TK 61.72.01.1002-01.1003-01.1004-000 menuju arah Tenggara mengikuti as (*median line*) persimpangan Jalan Bambang Ismoyo, Jalan Jenderal Sudirman dan Jalan Pemuda sampai pada TK 61.72.01.1002-02.1003-001 dengan koordinat  $0^{\circ} 54' 49.321''$  LU dan  $108^{\circ} 59' 33.213''$  BT dan terletak di as (*median line*) Jalan Jenderal Sudirman;
  - c. dari TK 61.72.01.1002-02.1003-001 menuju arah Timur Laut mengikuti tepi Jalan U. Dahlan M. Suka sampai pada TK 61.72.01.1002-02.1003-002 dengan koordinat  $0^{\circ} 54' 51.337''$  LU dan  $108^{\circ} 59' 34.863''$  BT dan terletak di tepi Jalan U. Dahlan M. Suka;
  - d. dari TK 61.72.01.1002-02.1003-002 menuju arah Tenggara mengikuti bidang tanah sampai pada TK 61.72.01.1002-01.1003-003 dengan koordinat  $0^{\circ} 54' 53.585''$  LU dan  $108^{\circ} 59' 41.787''$  BT dan terletak di as (*median line*) Gang H. Thalib;
  - e. dari TK 61.72.01.1002-01.1003-003 menuju arah Timur Laut mengikuti bidang tanah sampai pada TK 61.72.01.1002-01.1003-004 dengan koordinat  $0^{\circ} 54' 54.411''$  LU dan  $108^{\circ} 59' 44.378''$  BT dan terletak di as (*median line*) Gang Amat Safir;
  - f. dari TK 61.72.01.1002-01.1003-004 menuju arah Tenggara mengikuti as (*median line*) Gang Amat Safir sampai pada TK 61.72.01.1002-01.1003-005 dengan koordinat  $0^{\circ} 54' 53.097''$  LU dan  $108^{\circ} 59' 46.478''$  BT dan terletak di as (*median line*) Gang Amat Safir;
  - g. dari TK 61.72.01.1002-01.1003-005 menuju arah Timur Laut mengikuti bidang tanah sampai pada TK 61.72.01.1002-01.1003-006 dengan koordinat  $0^{\circ} 54' 56.401''$  LU dan  $108^{\circ} 59' 48.354''$  BT dan terletak di as (*median line*) Gang Beringin II;
  - h. dari TK 61.72.01.1002-01.1003-006 menuju arah Timur Laut mengikuti bidang tanah sampai pada TK 61.72.01.1002-01.1003-007 dengan koordinat  $0^{\circ} 54' 58.321''$  LU dan  $108^{\circ} 59' 49.573''$  BT dan terletak di as (*median line*) Gang Beringin I;
  - i. dari TK 61.72.01.1002-01.1003-007 menuju arah Timur Laut mengikuti bidang tanah sampai pada TK 61.72.01.1002-01.1003-008 dengan koordinat  $0^{\circ} 55' 1.347''$  LU dan  $108^{\circ} 59' 50.909''$  BT dan terletak di as (*median line*) Jalan Hansip dan ditandai dengan PABU-084 (posisi PABU tidak presisi dengan TK);
  - j. dari TK 61.72.01.1002-01.1003-008 menuju arah Timur Laut mengikuti

- bidang tanah sampai pada TK 61.72.01.1002-01.1003-009 dengan koordinat  $0^{\circ} 55' 5.314''$  LU dan  $108^{\circ} 59' 52.902''$  BT dan terletak di tepi parit Gang Cengkeh;
- k. dari TK 61.72.01.1002-01.1003-009 menuju arah Timur Laut mengikuti tepi parit Gang Cengkeh sampai pada TK 61.72.01.1002-01.1003-010 dengan koordinat  $0^{\circ} 55' 10.831''$  LU dan  $108^{\circ} 59' 56.641''$  BT dan terletak di tepi ujung parit Gang Cengkeh;
- l. dari TK 61.72.01.1002-01.1003-010 menuju arah Barat Laut mengikuti tepi Gang Keluarga I sampai pada TK 61.72.01.1002-01.1003-011 dengan koordinat  $0^{\circ} 55' 19.625''$  LU dan  $108^{\circ} 59' 59.180''$  BT dan terletak di tepi Gang Keluarga I;
- m. dari TK 61.72.01.1002-01.1003-011 menuju arah Tenggara mengikuti tepi Gang Keluarga II sampai pada TK 61.72.01.1002-01.1003-012 dengan koordinat  $0^{\circ} 55' 18.808''$  LU dan  $109^{\circ} 0' 0.777''$  BT dan terletak di tepi Gang Keluarga II;
- n. dari TK 61.72.01.1002-01.1003-012 menuju arah Timur Laut mengikuti bidang tanah sampai pada TK 61.72.01.1002-01.1003-013 dengan koordinat  $0^{\circ} 55' 17.825''$  LU dan  $109^{\circ} 0' 6.348''$  BT dan terletak di as (*median line*) Jalan Pramuka;
- o. dari TK 61.72.01.1002-01.1003-013 menuju arah Timur Laut mengikuti as (*median line*) Jalan Pramuka sampai pada TK 61.72.01.1002-01.1003-014 dengan koordinat  $0^{\circ} 55' 19.031''$  LU dan  $109^{\circ} 0' 7.011''$  BT dan terletak di as (*median line*) Persimpangan antara Jalan Pramuka, Gang Patora dan Jalan Muin Ahmad dan ditandai dengan PABU-085 (posisi PABU tidak presisi dengan TK); dan
- p. dari TK 61.72.01.1002-01.1003-014 menuju arah Tenggara menyusuri tepi Jalan Muin Ahmad sampai pada TK 61.72.01.1001-01.1002-01.1003-000 dengan koordinat  $0^{\circ} 55' 14.483''$  LU dan  $109^{\circ} 0' 18.235''$  BT dan terletak di simpul batas antara Kelurahan Roban, Kelurahan Condong dan Kelurahan Sekip Lama dan berada di tepi Jalan Muin Ahmad.
- (2) Batas administrasi pemerintahan Kelurahan Condong dengan Kelurahan Roban, dimulai dari:
- a. TK 61.72.01.1001-01.1002-02.1001-000 dengan koordinat  $0^{\circ} 54' 24.006''$  LU dan  $108^{\circ} 59' 39.913''$  BT yang merupakan simpul batas antara Kelurahan Roban dan Kelurahan Condong dengan Kelurahan Pasiran dan berada di as (*median line*) Sungai Singkawang;
- b. dari TK 61.72.01.1001-01.1002-02.1001-000 menuju arah Timur Laut

- menyusuri tepi parit/saluran air di Gang Rumoyo sampai pada TK 61.72.01.1001-01.1002-001 dengan koordinat  $0^{\circ} 54' 31.052''$  LU dan  $108^{\circ} 59' 44.453''$  BT dan terletak di as (*median line*) Jalan Kalimantan;
- c. dari TK 61.72.01.1001-01.1002-001 menuju arah Timur Laut menyusuri tepi parit/saluran air di Gang Ikhlas sampai pada TK 61.72.01.1001-01.1002-002 dengan koordinat  $0^{\circ} 54' 37.158''$  LU dan  $108^{\circ} 59' 49.140''$  BT dan terletak di as (*median line*) Jalan Jenderal Sudirman;
- d. dari TK 61.72.01.1001-01.1002-002 menuju arah Tenggara menyusuri as (*median line*) Jalan Jenderal Sudirman sampai pada TK 61.72.01.1001-01.1002-003 dengan koordinat  $0^{\circ} 54' 35.418''$  LU dan  $108^{\circ} 59' 51.497''$  BT dan terletak di as (*median line*) Jalan Jenderal Sudirman;
- e. dari TK 61.72.01.1001-01.1002-003 menuju arah Timur Laut menyusuri tepi parit/saluran air di Jalan Siaga sampai pada TK 61.72.01.1001-01.1002-004 dengan koordinat  $0^{\circ} 54' 44.796''$  LU dan  $108^{\circ} 59' 58.794''$  BT dan terletak di as (*median line*) Jalan Suhada;
- f. dari TK 61.72.01.1001-01.1002-004 menuju arah Timur Laut mengikuti bidang tanah sampai pada TK 61.72.01.1001-01.1002-005 dengan koordinat  $0^{\circ} 54' 55.603''$  LU dan  $109^{\circ} 0' 5.796''$  BT dan terletak di as (*median line*) Gang Daun; dan
- g. dari TK 61.72.01.1001-01.1002-005 menuju arah Timur Laut mengikuti bidang tanah sampai pada TK 61.72.01.1001-01.1002-01.1003-000 dengan koordinat  $0^{\circ} 55' 14.483''$  LU dan  $109^{\circ} 0' 18.235''$  BT dan terletak di simpul batas antara Kelurahan Roban, Kelurahan Condong dan Kelurahan Sekip Lama dan berada di tepi Jalan Muin Ahmad.
- (3) Batas administrasi pemerintahan Kelurahan Condong dengan Kelurahan Pasiran, dimulai dari:
- a. TK 61.72.01.1002-02.1001-02.1002-000 dengan koordinat  $0^{\circ} 54' 27.839''$  LU dan  $108^{\circ} 59' 22.224''$  BT yang merupakan simpul batas antara Kelurahan Condong dengan Kelurahan Pasiran dan Kelurahan Melayu dan berada di as (*median line*) Sungai Singkawang dan ditandai dengan PABU-036 (Posisi PABU tidak presisi dengan TK); dan
- b. dari TK 61.72.01.1002-02.1001-02.1002-000 menuju arah Barat menyusuri as (*median line*) Sungai Singkawang sampai pada TK 61.72.01.1001-01.1002-02.1001-000 dengan koordinat  $0^{\circ} 54' 24.006''$  LU dan  $108^{\circ} 59' 39.913''$  BT dan terletak di simpul batas antara Kelurahan Roban dan Kelurahan Condong dengan Kelurahan Pasiran dan berada di as (*median line*) Sungai Singkawang (pada RBI Sungai Kuala).

- (4) Batas administrasi pemerintahan Kelurahan Condong dengan Kelurahan Melayu, dimulai dari:
- a. TK 61.72.01.1002-02.1002-02.1003-000 dengan koordinat  $0^{\circ} 54' 42,965''$  LU dan  $108^{\circ} 59' 27,836''$  BT yang merupakan simpul batas antara Kelurahan Condong dengan Kelurahan Melayu dan Kelurahan Tengah dan berada di as (*median line*) Sungai Singkawang dan ditandai dengan PABU-033 (posisi PABU 033 tidak presisi dengan TK); dan
  - b. dari TK 61.72.01.1002-02.1002-02.1003-000 menuju arah Barat Daya Mengikuti as (*median line*) Sungai Singkawang sampai pada TK 61.72.01.1002-02.1001-02.1002-000 dengan koordinat  $0^{\circ} 54' 27,839''$  LU dan  $108^{\circ} 59' 22,224''$  BT dan terletak di simpul batas antara Kelurahan Condong dengan Kelurahan Pasiran dan Kelurahan Melayu dan berada di as (*median line*) Sungai Singkawang dan ditandai dengan PABU-036 (posisi PABU 036 tidak presisi dengan TK).
- (5) Batas administrasi pemerintahan Kelurahan Condong dengan Kelurahan Tengah, dimulai dari:
- a. TK 61.72.01.1002-01.1004-02.1003-000 dengan koordinat  $0^{\circ} 54' 51,446''$  LU dan  $108^{\circ} 59' 29,378''$  BT yang merupakan simpul batas antara Kelurahan Condong dan Kelurahan Jawa dengan Kelurahan Tengah dan terletak di as (*median line*) Jembatan Agen II; dan
  - b. dari TK 61.72.01.1002-01.1004-02.1003-000 menuju arah Selatan menyusuri as (*median line*) Sungai Singkawang sampai pada TK 61.72.01.1002-02.1002-02.1003-000 dengan koordinat  $0^{\circ} 54' 42,965''$  LU dan  $108^{\circ} 59' 27,836''$  BT dan terletak di simpul batas antara Kelurahan Condong dengan Kelurahan Melayu dan Kelurahan Tengah dan berada di as (*median line*) Sungai Singkawang dan ditandai dengan PABU-033 (posisi PABU 033 tidak presisi dengan TK).
- (6) Batas administrasi pemerintahan Kelurahan Condong dengan Kelurahan Jawa, dimulai dari:
- a. TK 61.72.01.1002-01.1004-02.1003-000 dengan koordinat  $0^{\circ} 54' 51,446''$  LU dan  $108^{\circ} 59' 29,378''$  BT yang merupakan simpul batas antara Kelurahan Condong dan Kelurahan Jawa dengan Kelurahan Tengah dan berada di as (*median line*) Jembatan Agen II; dan
  - b. dari TK 61.72.01.1002-01.1004-02.1003-000 menuju arah Timur Laut mengikuti as (*median line*) Jembatan Agen II sampai pada TK 61.72.01.1002-01.1003-01.1004-000 dengan koordinat  $0^{\circ} 54' 51,885''$  LU dan  $108^{\circ} 59' 29,715''$  BT dan terletak di simpul batas antara Kelurahan Condong, Kelurahan Sekip Lama dan Kelurahan Jawa dan

berada di as (*median line*) Jalan Bambang Ismoyo.

Bagian Ketiga  
KELURAHAN SEKIP LAMA

Pasal 9

Batas Kelurahan Sekip Lama Kecamatan Singkawang Tengah sebagai berikut:

- a. sebelah utara berbatasan dengan Kelurahan Bukit Batu dan Kelurahan Sei Wie;
- b. sebelah timur berbatasan dengan Kelurahan Roban;
- c. sebelah selatan berbatasan dengan Kelurahan Roban dan Kelurahan Condong; dan
- d. sebelah barat berbatasan dengan Kelurahan Sei Wie dan Kelurahan Jawa.

Pasal 10

(1) Batas administrasi pemerintahan Kelurahan Sekip Lama dengan Kelurahan Bukit Batu, dimulai dari:

- a. TK 61.72.01.1003-01.1005-01.1006-000 dengan koordinat  $0^{\circ} 55' 48.729''$  LU dan  $108^{\circ} 59' 48.849''$  BT yang merupakan simpul Batas antara Kelurahan Sekip Lama, Kelurahan Bukit Batu dan Kelurahan Sungai Wie dan terletak di as (*median line*) Jalan Tani;
- b. dari TK 61.72.01.1003-01.1005-01.1006-000 menuju arah Tenggara mengikuti tepi Jalan Sentosa sampai pada TK 61.72.01.1004-01.1005-001 dengan koordinat  $0^{\circ} 55' 41.336''$  LU dan  $108^{\circ} 59' 59.699''$  BT dan terletak di as (*median line*) Jalan R.A. Kartini;
- c. dari TK 61.72.01.1004-01.1005-001 menuju arah Timur Laut mengikuti as (*median line*) Jalan R.A. Kartini sampai pada TK 61.72.01.1004-01.1005-002 dengan koordinat  $0^{\circ} 55' 41.846''$  LU dan  $109^{\circ} 0' 0.096''$  BT dan terletak di as (*median line*) Jalan R.A. Kartini;
- d. dari TK 61.72.01.1004-01.1005-002 menuju arah Tenggara mengikuti as (*median line*) parit/saluran air sampai pada TK 61.72.01.1004-01.1005-003 dengan koordinat  $0^{\circ} 55' 40.793''$  LU dan  $109^{\circ} 0' 1.287''$  BT dan terletak di tepi parit/saluran air;
- e. dari TK 61.72.01.1004-01.1005-003 menuju arah Tenggara mengikuti bidang tanah sampai pada TK 61.72.01.1004-01.1005-004 dengan koordinat  $0^{\circ} 55' 35.480''$  LU dan  $109^{\circ} 0' 16.279''$  BT dan terletak di as (*median line*) Jalan Pramuka;
- f. dari TK 61.72.01.1004-01.1005-004 menuju arah Barat Daya mengikuti

as (*median line*) Jalan Pramuka sampai pada TK 61.72.01.1004-01.1005-005 dengan koordinat  $0^{\circ} 55' 34.870''$  LU dan  $109^{\circ} 0' 15.980''$  BT dan terletak di as (*median line*) Jalan Pramuka dan ditandai dengan PABU-086 (posisi PABU tidak presisi dengan TK); dan

g. dari TK 61.72.01.1004-01.1005-005 menuju arah Tenggara mengikuti bidang tanah sampai pada TK 61.72.01.1001-01.1003-01.1005-000 dengan koordinat  $0^{\circ} 55' 26.487''$  LU dan  $109^{\circ} 0' 30.471''$  BT dan terletak di simpul batas antara Kelurahan Roban, Kelurahan Sekip Lama dan Kelurahan Bukit Batu dan terletak di as (*median line*) parit/saluran air.

(2) Batas administrasi pemerintahan Kelurahan Sekip Lama dengan Kelurahan Roban, dimulai dari:

a. TK 61.72.01.1001-01.1002-01.1003-000 dengan koordinat  $0^{\circ} 55' 14.483''$  LU dan  $109^{\circ} 0' 18.235''$  BT yang merupakan simpul batas antara Kelurahan Roban, Kelurahan Condong dan Kelurahan Sekip Lama dan berada di tepi Jalan Muin Ahmad;

b. dari TK 61.72.01.1001-01.1002-01.1003-000 menuju arah Tenggara mengikuti tepi Jalan Muin Ahmad sampai pada TK 61.72.01.1001-01.1003-001 dengan koordinat  $0^{\circ} 55' 12.718''$  LU dan  $109^{\circ} 0' 22.478''$  BT dan terletak di tepi Jalan Muin Ahmad; dan

c. dari TK 61.72.01.1001-01.1003-001 menuju arah Timur Laut menyusuri as (*median line*) parit/Saluran air sampai pada TK 61.72.01.1001-01.1003-01.1005-000 dengan koordinat  $0^{\circ} 55' 26.487''$  LU dan  $109^{\circ} 0' 30.471''$  BT dan terletak di simpul batas antara Kelurahan Roban, Kelurahan Sekip Lama dan Kelurahan Bukit Batu dan terletak di as (*median line*) parit/saluran air.

(3) Batas administrasi pemerintahan Kelurahan Sekip Lama dengan Kelurahan Condong, dimulai dari:

a. TK 61.72.01.1002-01.1003-01.1004-000 dengan koordinat  $0^{\circ} 54' 51.885''$  LU dan  $108^{\circ} 59' 29.715''$  BT yang merupakan simpul batas antara Kelurahan Condong, Kelurahan Sekip Lama dan Kelurahan Jawa dan berada di as (*median line*) Jalan Bambang Ismoyo;

b. dari TK 61.72.01.1002-01.1003-01.1004-000 menuju arah Tenggara mengikuti as (*median line*) persimpangan Jalan Bambang Ismoyo, Jalan Jenderal Sudirman dan Jalan Pemuda sampai pada TK 61.72.01.1002-01.1003-001 dengan koordinat  $0^{\circ} 54' 49.321''$  LU dan  $108^{\circ} 59' 33.213''$  BT dan terletak di as (*median line*) Jalan Jenderal Sudirman;

c. dari TK 61.72.01.1002-01.1003-001 menuju arah Timur Laut mengikuti tepi Jalan U. Dahlan M. Suka sampai pada TK 61.72.01.1002-

- 02.1003-002 dengan koordinat  $0^{\circ} 54' 51.337''$  LU dan  $108^{\circ} 59' 34.863''$  BT dan terletak di tepi Jalan U. Dahlan M. Suka;
- d. dari TK 61.72.01.1002-02.1003-002 menuju arah Tenggara mengikuti bidang tanah sampai pada TK 61.72.01.1002-01.1003-003 dengan koordinat  $0^{\circ} 54' 53.585''$  LU dan  $108^{\circ} 59' 41.787''$  BT dan terletak di as (*median line*) Gang H. Thalib;
  - e. dari TK 61.72.01.1002-02.1003-003 menuju arah Timur Laut mengikuti bidang tanah sampai pada TK 61.72.01.1002-01.1003-004 dengan koordinat  $0^{\circ} 54' 54.411''$  LU dan  $108^{\circ} 59' 44.378''$  BT dan terletak di as (*median line*) Gang Amat Safir;
  - f. dari TK 61.72.01.1002-01.1003-004 menuju arah Tenggara mengikuti as (*median line*) Gang Amat Safir sampai pada TK 61.72.01.1002-01.1003-005 dengan koordinat  $0^{\circ} 54' 53.097''$  LU dan  $108^{\circ} 59' 46.478''$  BT dan terletak di as (*median line*) Gang Amat Safir;
  - g. dari TK 61.72.01.1001-02.1003-005 menuju arah Timur Laut mengikuti bidang tanah sampai pada TK 61.72.01.1002-01.1003-006 dengan koordinat  $0^{\circ} 54' 56.401''$  LU dan  $108^{\circ} 59' 48.354''$  BT dan terletak di as (*median line*) Gang Beringin II;
  - h. dari TK 61.72.01.1002-01.1003-006 menuju arah Timur Laut mengikuti bidang tanah sampai pada TK 61.72.01.1002-01.1003-007 dengan koordinat  $0^{\circ} 54' 58.321''$  LU dan  $108^{\circ} 59' 49.573''$  BT dan terletak di as (*median line*) Gang Beringin I;
  - i. dari TK 61.72.01.1002-01.1003-007 menuju arah Timur Laut mengikuti bidang tanah sampai pada TK 61.72.01.1002-01.1003-008 dengan koordinat  $0^{\circ} 55' 1.347''$  LU dan  $108^{\circ} 59' 50.909''$  BT dan terletak di as (*median line*) Jalan Hansip dan ditandai dengan PABU-084 (posisi PABU tidak presisi dengan TK);
  - j. dari TK 61.72.01.1002-01.1003-008 menuju arah Timur Laut mengikuti bidang tanah sampai pada TK 61.72.01.1002-01.1003-009 dengan koordinat  $0^{\circ} 55' 5.314''$  LU dan  $108^{\circ} 59' 52.902''$  BT dan terletak di tepi parit Gang Cengkeh;
  - k. dari TK 61.72.01.1002-01.1003-009 menuju arah Timur Laut mengikuti tepi parit Gang Cengkeh sampai pada TK 61.72.01.1002-01.1003-010 dengan koordinat  $0^{\circ} 55' 10.831''$  LU dan  $108^{\circ} 59' 56.641''$  BT dan terletak di Tepi ujung Parit Gang Cengkeh;
  - l. dari TK 61.72.01.1002-01.1003-010 menuju arah Barat Laut mengikuti tepi Gang Keluarga I sampai pada TK 61.72.01.1002-01.1003-011 dengan koordinat  $0^{\circ} 55' 19.625''$  LU dan  $108^{\circ} 59' 59.180''$  BT dan terletak di tepi

Gang Keluarga I;

- m. dari TK 61.72.01.1002-01.1003-011 menuju arah Tenggara mengikuti tepi Gang Keluarga II sampai pada TK 61.72.01.1002-01.1003-012 dengan koordinat  $0^{\circ} 55' 18.808''$  LU dan  $109^{\circ} 0' 0.777''$  BT dan terletak di tepi Gang Keluarga II;
  - n. dari TK 61.72.01.1002-01.1003-012 menuju arah Tenggara mengikuti bidang tanah sampai pada TK 61.72.01.1002-01.1003-013 dengan koordinat  $0^{\circ} 55' 17.825''$  LU dan  $109^{\circ} 0' 6.348''$  BT dan terletak di as (*median line*) Jalan Pramuka;
  - o. dari TK 61.72.01.1002-01.1003-013 menuju arah Timur Laut mengikuti as (*median line*) Jalan Pramuka sampai pada TK 61.72.01.1002-01.1003-014 dengan koordinat  $0^{\circ} 55' 19.031''$  LU dan  $109^{\circ} 0' 7.011''$  BT dan terletak di as (*median line*) Persimpangan antara Jalan Pramuka, Gang Patora dan Jalan Muin Ahmad dan ditandai dengan PABU-085 (posisi PABU tidak presisi dengan TK); dan
  - p. dari TK 61.72.01.1002-01.1003-014 menuju arah Tenggara menyusuri tepi Jalan Muin Ahmad sampai pada TK 61.72.01.1001-01.1002-01.1003-000 dengan koordinat  $0^{\circ} 55' 14.483''$  LU dan  $109^{\circ} 0' 18.235''$  BT dan terletak di simpul batas antara Kelurahan Roban, Kelurahan Condong dan Kelurahan Sekip Lama dan berada di tepi Jalan Muin Ahmad.
- (4) Batas administrasi pemerintahan Kelurahan Sekip Lama dengan Kelurahan Jawa, dimulai dari:
- a. TK 61.72.01.1002-01.1003-01.004-000 dengan koordinat  $0^{\circ} 54' 51.885''$  LU dan  $108^{\circ} 59' 29.715''$  BT yang merupakan simpul batas antara Kelurahan Condong, Kelurahan Sekip Lama dan Kelurahan Jawa dan berada di as (*median line*) Jalan Bambang Ismoyo;
  - b. dari TK 61.72.01.1002-01.1003-01.004-000 menuju arah Barat Laut mengikuti as (*median line*) Jalan Bambang Ismoyo sampai pada TK 61.72.01.1003-01.1004-001 dengan koordinat  $0^{\circ} 54' 56.973''$  LU dan  $108^{\circ} 59' 28.398''$  BT dan terletak di as (*median line*) Jalan Bambang Ismoyo dan ditandai dengan PABU-082 (posisi PABU tidak presisi dengan TK);
  - c. dari TK 61.72.01.1003-01.1004-001 menuju arah Timur Laut mengikuti as (*median line*) Jalan Mawar sampai pada TK 61.72.01.1003-01.1004-002 dengan koordinat  $0^{\circ} 55' 5.203''$  LU dan  $108^{\circ} 59' 32.623''$  BT dan terletak di as (*median line*) Jalan Mawar;
  - d. dari TK 61.72.01.1003-01.1004-002 menuju arah Barat Laut mengikuti

- tepi parit Jalan Melati sampai pada TK 61.72.01.1003-01.1004-003 dengan koordinat  $0^{\circ} 55' 7.696''$  LU dan  $108^{\circ} 59' 29.767''$  BT dan terletak di tepi parit Jalan Melati;
- e. dari TK 61.72.01.1003-01.1004-003 menuju arah Timur Laut menyusuri tepi parit/saluran air sampai pada TK 61.72.01.1003-01.1004-004 dengan koordinat  $0^{\circ} 55' 17.621''$  LU dan  $108^{\circ} 59' 34.751''$  BT dan terletak di tepi parit/saluran air di Jalan Kacang; dan
  - f. dari TK 61.72.01.1003-01.1004-004 menuju arah Barat Laut mengikuti bidang tanah sampai pada TK 61.72.01.1003-01.1004-01.1006-000 dengan koordinat  $0^{\circ} 55' 19.784''$  LU dan  $108^{\circ} 59' 30.269''$  BT dan terletak di simpul batas antara Kelurahan Sekip Lama, Kelurahan Jawa dan Kelurahan Sungai Wie dan berada di area pemukiman.
- (5) Batas administrasi pemerintahan Kelurahan Sekip Lama dengan Kelurahan Sungai Wie, dimulai dari:
- a. TK 61.72.01.1003-01.1004-01.1006-000 dengan koordinat  $0^{\circ} 55' 19.784''$  LU dan  $108^{\circ} 59' 30.269''$  BT yang merupakan simpul batas antara Kelurahan Sekip Lama, Kelurahan Jawa dan Kelurahan Sungai Wie dan berada di area pemukiman;
  - b. dari TK 61.72.01.1003-01.1004-01.1006-000 menuju arah Timur Laut mengikuti bidang tanah sampai pada TK 61.72.01.1003-01.1006-001 dengan koordinat  $0^{\circ} 55' 31.689''$  LU dan  $108^{\circ} 59' 34.800''$  BT dan terletak di di belakang Perumahan Stonerise Cempaka I;
  - c. dari TK 61.72.01.1003-01.1006-001 menuju arah Timur Laut mengikuti bidang tanah sampai pada TK 61.72.01.1003-01.1006-002 dengan koordinat  $0^{\circ} 55' 41.469''$  LU dan  $108^{\circ} 59' 45.444''$  BT dan terletak di di belakang Perumahan Khalishah; dan
  - d. dari TK 61.72.01.1003-01.1006-002 menuju arah Timur Laut mengikuti bidang tanah sampai pada TK 61.72.01.1003-01.1005-01.1006-000 dengan koordinat  $0^{\circ} 55' 48.729''$  LU dan  $108^{\circ} 59' 48.849''$  BT dan terletak di simpul batas antara Kelurahan Sekip Lama, Kelurahan Bukit Batu dan Kelurahan Sungai Wie dan terletak di as (*median line*) Jalan Tani.

Bagian Keempat  
KELURAHAN JAWA  
Pasal 11

Batas Kelurahan Jawa Kecamatan Singkawang Tengah sebagai berikut :

- a. sebelah utara berbatasan dengan Kelurahan Sungai Wie dan Kelurahan Sekip Lama;

- b. sebelah timur berbatasan dengan Kelurahan Sekip Lama;
- c. sebelah selatan berbatasan dengan Kelurahan Kuala, Kelurahan Melayu, Kelurahan Tengah, dan Kelurahan Condong; dan
- d. sebelah barat berbatasan dengan Kelurahan Sungai Wie.

#### Pasal 12

- (1) Batas administrasi pemerintahan Kelurahan Jawa dengan Kelurahan Sungai Wie, dimulai dari:
- a. TK 61.72.01.1004-01.1006-02.1004-000 dengan koordinat  $0^{\circ} 55' 9.948''$  LU dan  $108^{\circ} 58' 48.401''$  BT yang merupakan simpul batas antara Kelurahan Jawa dan Kelurahan Sungai Wie dengan Kelurahan Kuala dan ditandai dengan PABU-125 di sisi parit/saluran air di samping Tempat Penampungan Ikan Kuala;
  - b. dari TK 61.72.01.1004-01.1006-02.1004-000 menuju arah Timur Laut mengikuti bidang tanah sampai pada TK 61.72.01.1004-01.1006-001 dengan koordinat  $0^{\circ} 55' 14.436''$  LU dan  $108^{\circ} 58' 51.062''$  BT dan terletak di as (*median line*) Jalan Terminal Induk;
  - c. dari TK 61.72.01.1004-01.1006-001 menuju arah Tenggara menyusuri as (*median line*) Jalan Terminal Induk sampai pada TK 61.72.01.1004-01.1006-002 dengan koordinat  $0^{\circ} 55' 14.127''$  LU dan  $108^{\circ} 58' 51.720''$  BT dan terletak di as (*median line*) Jalan Terminal Induk;
  - d. dari TK 61.72.01.1004-01.1006-002 menuju arah Timur Laut mengikuti bidang tanah sampai pada TK 61.72.01.1004-01.1006-003 dengan koordinat  $0^{\circ} 55' 19.274''$  LU dan  $108^{\circ} 58' 53.817''$  BT dan terletak di di belakang Kantor Kelurahan Sungai Wie;
  - e. dari TK 61.72.01.1004-01.1006-003 menuju arah Tenggara mengikuti bidang tanah sampai pada TK 61.72.01.1004-01.1006-004 dengan koordinat  $0^{\circ} 55' 18.705''$  LU dan  $108^{\circ} 58' 55.234''$  BT dan terletak di tepi Jalan Anugerah Indah;
  - f. dari TK 61.72.01.1004-01.1006-004 menuju arah Barat Daya mengikuti tepi Jalan Anugerah Indah sampai pada TK 61.72.01.1004-01.1006-005 dengan koordinat  $0^{\circ} 55' 17.077''$  LU dan  $108^{\circ} 58' 54.656''$  BT dan terletak di tepi Jalan Anugerah Indah;
  - g. dari TK 61.72.01.1004-01.1006-005 menuju arah Tenggara mengikuti tepi Jalan Komplek Perumahan Permata sampai pada TK 61.72.01.1004-01.1006-006 dengan koordinat  $0^{\circ} 55' 14.325''$  LU dan  $108^{\circ} 59' 0.689''$  BT dan terletak di tepi Jalan Permata I;
  - h. dari TK 61.72.01.1004-01.1006-006 menuju arah Timur Laut mengikuti

Jalan Permata I sampai pada TK 61.72.01.1004-01.1006-007 dengan koordinat  $0^{\circ} 55' 23.463''$  LU dan  $108^{\circ} 59' 3.861''$  BT dan terletak di tepi Parit Gang Harapan;

- i. dari TK 61.72.01.1004-01.1006-007 menuju arah Timur mengikuti tepi Parit Gang Harapan sampai pada TK 61.72.01.1004-01.1006-008 dengan koordinat  $0^{\circ} 55' 21.140''$  LU dan  $108^{\circ} 59' 8.774''$  BT dan terletak di as (*median line*) Jalan Alianyang;
  - j. dari TK 61.72.01.1004-01.1006-008 menuju arah Tenggara mengikuti tepi Gang Turi sampai pada TK 61.72.01.1004-01.1006-009 dengan koordinat  $0^{\circ} 55' 20.413''$  LU dan  $108^{\circ} 59' 10.151''$  BT dan terletak di tepi parit Gang Turi;
  - k. dari TK 61.72.01.1004-01.1006-009 menuju arah Timur Laut mengikuti parit/saluran air sampai pada TK 61.72.01.1004-01.1006-010 dengan koordinat  $0^{\circ} 55' 25.334''$  LU dan  $108^{\circ} 59' 12.361''$  BT dan terletak di as (*median line*) Jalan Bambang Ismoyo;
  - l. dari TK 61.72.01.1004-01.1006-010 menuju arah Tenggara menyusuri as (*median line*) Jalan Bambang Ismoyo sampai pada TK 61.72.01.1004-01.1006-011 dengan koordinat  $0^{\circ} 55' 18.634''$  LU dan  $108^{\circ} 59' 15.489''$  BT dan terletak di as (*median line*) Jalan Bambang Ismoyo;
  - m. dari TK 61.72.01.1004-01.1006-011 menuju arah Timur mengikuti bidang tanah sampai pada TK 61.72.01.1004-01.1006-012 dengan koordinat  $0^{\circ} 55' 17.751''$  LU dan  $108^{\circ} 59' 24.146''$  BT dan terletak di as (*median line*) Jalan Cempaka; dan
  - n. dari TK 61.72.01.1004-01.1006-012 menuju arah Timur mengikuti bidang tanah sampai pada TK 61.72.01.1003-01.1004-01.1006-000 dengan koordinat  $0^{\circ} 55' 19.784''$  LU dan  $108^{\circ} 59' 30.269''$  BT dan terletak di simpul batas antara Kelurahan Sekip Lama, Kelurahan Jawa dan Kelurahan Sungai Wie dan berada di area pemukiman.
- (2) Batas administrasi pemerintahan Kelurahan Jawa dengan Kelurahan Sekip Lama, dimulai dari:
- a. TK 61.72.01.1002-01.1003-01.004-000 dengan koordinat  $0^{\circ} 54' 51.885''$  LU dan  $108^{\circ} 59' 29.715''$  BT yang merupakan simpul batas antara Kelurahan Condong, Kelurahan Sekip Lama dan Kelurahan Jawa dan berada di as (*median line*) Jalan Bambang Ismoyo;
  - b. dari TK 61.72.01.1002-01.1003-01.004-000 menuju arah Barat Laut mengikuti as (*median line*) Jalan Bambang Ismoyo sampai pada TK 61.72.01.1003-01.1004-001 dengan koordinat  $0^{\circ} 54' 56.973''$  LU dan  $108^{\circ} 59' 28.398''$  BT dan terletak di as (*median line*) Jalan Bambang

- Ismoyo dan ditandai dengan PABU-082 (posisi PABU tidak presisi dengan TK);
- c. dari TK 61.72.01.1003-01.1004-001 menuju arah Timur Laut mengikuti as (*median line*) Jalan Mawar sampai pada TK 61.72.01.1003-01.1004-002 dengan koordinat  $0^{\circ} 55' 5.203''$  LU dan  $108^{\circ} 59' 32.623''$  BT dan terletak di as (*median line*) Jalan Mawar;
  - d. dari TK 61.72.01.1003-01.1004-002 menuju arah Barat Laut mengikuti tepi parit Jalan Melati sampai pada TK 61.72.01.1003-01.1004-003 dengan koordinat  $0^{\circ} 55' 7.696''$  LU dan  $108^{\circ} 59' 29.767''$  BT dan terletak di tepi parit Jalan Melati;
  - e. dari TK 61.72.01.1003-01.1004-003 menuju arah Timur Laut menyusuri tepi parit/saluran air sampai pada TK 61.72.01.1003-01.1004-004 dengan koordinat  $0^{\circ} 55' 17.621''$  LU dan  $108^{\circ} 59' 34.751''$  BT dan terletak di tepi parit/saluran air di Jalan Kacang; dan
  - f. dari TK 61.72.01.1003-01.1004-004 menuju arah Barat Laut mengikuti bidang tanah sampai pada TK 61.72.01.1003-01.1004-01.1006-000 dengan koordinat  $0^{\circ} 55' 19.784''$  LU dan  $108^{\circ} 59' 30.269''$  BT dan terletak di simpul batas antara Kelurahan Sekip Lama, Kelurahan Jawa dan Kelurahan Sungai Wie dan berada di area pemukiman.
- (3) Batas administrasi pemerintahan Kelurahan Jawa dengan Kelurahan Condong, dimulai dari:
- a. Dimulai dari TK 61.72.01.1002-01.1004-02.1003-000 dengan koordinat  $0^{\circ} 54' 51.446''$  LU dan  $108^{\circ} 59' 29.378''$  BT yang merupakan simpul batas antara Kelurahan Condong dan Kelurahan Jawa dengan Kelurahan Tengah dan berada di as (*median line*) Jembatan Agen II; dan
  - b. dari TK 61.72.01.1002-01.1004-02.1003-000 menuju arah Timur Laut mengikuti as (*median line*) Jembatan Agen II sampai pada TK 61.72.01.1002-01.1003-01.1004-000 dengan koordinat  $0^{\circ} 54' 51.885''$  LU dan  $108^{\circ} 59' 29.715''$  BT dan terletak di simpul batas antara Kelurahan Condong, Kelurahan Sekip Lama dan Kelurahan Jawa dan berada di as (*median line*) Jalan Bambang Ismoyo.
- (4) Batas administrasi pemerintahan Kelurahan Jawa dengan Kelurahan Tengah, dimulai dari:
- a. TK 61.72.01.1004-02.1002-02.1003-000 dengan koordinat  $0^{\circ} 55' 3.540''$  LU dan  $108^{\circ} 59' 11.036''$  BT yang merupakan simpul batas antara Kelurahan Jawa dengan Kelurahan Melayu dan Kelurahan Tengah di as (*median line*) Sungai Singkawang; dan
  - b. dari TK 61.72.01.1004-02.1002-02.1003-000 menuju arah Tenggara

- Mengikuti as (*median line*) Sungai Singkawang sampai pada TK 61.72.01.1002-01.1004-02.1003-000 dengan koordinat  $0^{\circ} 54' 51.446''$  LU dan  $108^{\circ} 59' 29.378''$  BT dan terletak di simpul batas antara Kelurahan Condong dan Kelurahan Jawa dengan Kelurahan Tengah dan berada as (*median line*) Jembatan Agen II.
- (5) Batas administrasi pemerintahan Kelurahan Jawa dengan Kelurahan Melayu, dimulai dari:
- a. TK 61.72.01.1004-02.1002-02.1004-000 dengan koordinat  $0^{\circ} 55' 4.987''$  LU dan  $108^{\circ} 58' 58.576''$  BT yang merupakan simpul batas antara Kelurahan Jawa dengan Kelurahan Melayu dan Kelurahan Kuala di as (*median line*) Sungai Singkawang dan ditandai dengan PABU-035 (posisi PABU tidak presisi dengan TK); dan
  - b. dari TK 61.72.01.1004-02.1002-02.1004-000 menuju arah Timur mengikuti as (*median line*) Sungai Singkawang sampai pada TK 61.72.01.1004-02.1002-02.1003-000 dengan koordinat  $0^{\circ} 55' 3.540''$  LU dan  $108^{\circ} 59' 11.036''$  BT dan terletak di simpul batas antara Kelurahan Jawa dengan Kelurahan Melayu dan Kelurahan Tengah dan berada di as (*median line*) Sungai Singkawang dan ditandai dengan PABU-034 (posisi PABU tidak presisi dengan TK).
- (6) Batas administrasi pemerintahan Kelurahan Jawa dengan Kelurahan Kuala, dimulai dari:
- a. TK 61.72.01.1004-01.1006-02.1004-000 dengan koordinat  $0^{\circ} 55' 9.948''$  LU dan  $108^{\circ} 58' 48.401''$  BT yang merupakan simpul batas antara Kelurahan Jawa dan Kelurahan Sungai Wie dengan Kelurahan Kuala dan ditandai dengan PABU-125 di sisi parit/saluran air di samping Tempat Penampungan Ikan Kuala; dan
  - b. dari TK 61.72.01.1004-01.1006-02.1004-000 menuju arah Tenggara mengikuti as (*median line*) Sungai Singkawang sampai pada TK 61.72.01.1004-02.1002-02.1004-000 dengan koordinat  $0^{\circ} 55' 4.987''$  LU dan  $108^{\circ} 58' 58.576''$  BT dan terletak di simpul batas antara Kelurahan Jawa dengan Kelurahan Melayu dan Kelurahan Kuala di as (*median line*) Sungai Singkawang.

Bagian Kelima  
KELURAHAN BUKIT BATU

Pasal 13

- Batas Kelurahan Bukit Batu Kecamatan Singkawang Tengah sebagai berikut :
- a. sebelah utara berbatasan dengan Kelurahan Naram;

- b. sebelah timur berbatasan dengan Kelurahan Roban;
- c. sebelah selatan berbatasan dengan Kelurahan Sungai Wie dan Kelurahan Sekip Lama; dan
- d. sebelah barat berbatasan dengan Kelurahan Sungai Garam Hilir.

#### Pasal 14

- (1) Batas administrasi pemerintahan Kelurahan Bukit Batu dengan Kelurahan Naram, dimulai dari:
  - a. TK 61.72.01.1005-04.1001-04.1002-000 dengan koordinat  $0^{\circ} 56' 24.618''$  LU dan  $108^{\circ} 59' 48.409''$  BT yang merupakan simpul batas antara Kelurahan Bukit Batu dengan Kelurahan Sungai Garam dan Kelurahan Naram dan berada di tepi Sungai Semai;
  - b. dari TK 61.72.01.1005-04.1001-04.1002-000 menuju arah Timur mengikuti tepi Sungai Semai sampai pada TK 61.72.01.1005-04.1002-001 dengan koordinat  $0^{\circ} 56' 0.659''$  LU dan  $109^{\circ} 1' 10.053''$  BT dan terletak di as (*median line*) Sungai Tirtayasa; dan
  - c. dari TK 61.72.01.1005-04.1002-001 menuju arah Tenggara menyusuri as (*median line*) Sungai Tirtayasa sampai pada TK 61.72.01.1001-01.1005-04.1002-000 dengan koordinat  $0^{\circ} 55' 51.282''$  LU dan  $109^{\circ} 1' 14.995''$  BT dan terletak di simpul batas antara Kelurahan Roban dan Kelurahan Bukit Batu dengan Kelurahan Naram dan terletak di as (*median line*) Sungai Tirtayasa.
- (2) Batas administrasi pemerintahan Kelurahan Bukit Batu dengan Kelurahan Roban, dimulai dari:
  - a. TK 61.72.01.1001-01.1003-01.1005-000 dengan koordinat  $0^{\circ} 55' 26.487''$  LU dan  $109^{\circ} 0' 30.471''$  BT yang merupakan simpul batas antara Kelurahan Roban, Kelurahan Sekip Lama dan Kelurahan Bukit Batu dan terletak di as (*median line*) parit/saluran air;
  - b. dari TK 61.72.01.1001-01.1003-01.1005-000 menuju arah Timur Laut mengikuti as (*median line*) parit/saluran air sampai pada TK 61.72.01.1001-01.1005-001 dengan koordinat  $0^{\circ} 55' 37.141''$  LU dan  $109^{\circ} 0' 35.081''$  BT dan terletak di as (*median line*) sungai/parit;
  - c. dari TK 61.72.01.1001-01.1005-001 menuju arah Tenggara mengikuti as (*median line*) sungai/parit sampai pada TK 61.72.01.1001-01.1005-002 dengan koordinat  $0^{\circ} 55' 26.554''$  LU dan  $109^{\circ} 0' 46.314''$  BT dan terletak di as (*median line*) sungai/parit;
  - d. dari TK 61.72.01.1001-01.1005-002 menuju arah Timur Laut mengikuti bidang tanah sampai pada TK 61.72.01.1001-01.1005-003 dengan

- koordinat  $0^{\circ} 55' 40.733''$  LU dan  $109^{\circ} 0' 54.718''$  BT dan terletak di as (*median line*) sungai/parit;
- e. dari TK 61.72.01.1001-01.1005-003 menuju arah Barat mengikuti as (*median line*) Jalan Khatulistiwa sampai pada TK 61.72.01.1001-01.1005-004 dengan koordinat  $0^{\circ} 55' 41.256''$  LU dan  $109^{\circ} 0' 53.199''$  BT dan terletak di as (*median line*) Jalan Khatulistiwa;
  - f. dari TK 61.72.01.1001-01.1005-004 menuju arah Tenggara mengikuti tepi Gang Komplek Mako Dodik Bela Negara Rindam XII/TPR sampai pada TK 61.72.01.1001-01.1005-005 dengan koordinat  $0^{\circ} 55' 39.573''$  LU dan  $109^{\circ} 1' 1.417''$  BT dan terletak di tepi Gang Komplek Mako Dodik Bela Negara Rindam XII/TPR;
  - g. dari TK 61.72.01.1001-01.1005-005 menuju arah Timurmengikuti bidang tanah sampai pada TK 61.72.01.1001-01.1005-006 dengan koordinat  $0^{\circ} 55' 39.156''$  LU dan  $109^{\circ} 1' 2.284''$  BT dan terletak di tepi Jalan Veteran; dan
  - h. dari TK 61.72.01.1001-01.1005-006 menuju arah Timur Laut mengikuti tepi Jalan Veteran sampai pada TK 61.72.01.1001-01.1005-04.1002-000 dengan koordinat  $0^{\circ} 55' 51.282''$  LU dan  $109^{\circ} 1' 14.995''$  BT dan terletak di simpul batas antara Kelurahan Roban dan Kelurahan Bukit Batu dengan Kelurahan Naram dan terletak di as (*median line*) Sungai Tirtayasa.
- (3) Batas administrasi pemerintahan Kelurahan Bukit Batu dengan Kelurahan Sekip Lama, dimulai dari:
- a. TK 61.72.01.1003-01.1005-01.1006-000 dengan koordinat  $0^{\circ} 55' 48.729''$  LU dan  $108^{\circ} 59' 48.849''$  BT yang merupakan simpul batas antara Kelurahan Sekip Lama, Kelurahan Bukit Batu dan Kelurahan Sungai Wie dan terletak di as (*median line*) Jalan Tani;
  - b. dari TK 61.72.01.1003-01.1005-01.1006-000 menuju arah Tenggara mengikuti tepi Jalan Sentosa sampai pada TK 61.72.01.1004-01.1005-001 dengan koordinat  $0^{\circ} 55' 41.336''$  LU dan  $108^{\circ} 59' 59.699''$  BT dan terletak di as (*median line*) Jalan R.A. Kartini;
  - c. dari TK 61.72.01.1004-01.1005-001 menuju arah Timur Laut mengikuti as (*median line*) Jalan R.A. Kartini sampai pada TK 61.72.01.1004-01.1005-002 dengan koordinat  $0^{\circ} 55' 41.846''$  LU dan  $109^{\circ} 0' 0.096''$  BT dan terletak di As (*median line*) Jalan R.A. Kartini;
  - d. dari TK 61.72.01.1004-01.1005-002 menuju arah Tenggara mengikuti as (*median line*) parit/saluran air sampai pada TK 61.72.01.1004-01.1005-003 dengan koordinat  $0^{\circ} 55' 40.793''$  LU dan  $109^{\circ} 0' 1.287''$  BT

- dan terletak di tepi parit/ saluran air;
- e. dari TK 61.72.01.1004-01.1005-003 menuju arah Tenggara mengikuti bidang tanah sampai pada TK 61.72.01.1004-01.1005-004 dengan koordinat  $0^{\circ} 55' 35.480''$  LU dan  $109^{\circ} 0' 16.279''$  BT dan terletak di as (*median line*) Jalan Pramuka;
  - f. dari TK 61.72.01.1004-01.1005-004 menuju arah Tenggara mengikuti as (*median line*) Jalan Pramuka sampai pada TK 61.72.01.1004-01.1005-005 dengan koordinat  $0^{\circ} 55' 34.870''$  LU dan  $109^{\circ} 0' 15.980''$  BT dan terletak di as (*median line*) Jalan Pramuka dan ditandai dengan PABU-086 (posisi PABU tidak presisi dengan TK); dan
  - g. dari TK 61.72.01.1004-01.1005-005 menuju arah Tenggara mengikuti bidang tanah sampai pada TK 61.72.01.1001-01.1003-01.1005-000 dengan koordinat  $0^{\circ} 55' 26.487''$  LU dan  $109^{\circ} 0' 30.471''$  BT dan terletak di simpul batas antara Kelurahan Roban, Kelurahan Sekip Lama dan Kelurahan Bukit Batu dan terletak di as (*median line*) parit/saluran air.
- (4) Batas administrasi pemerintahan Kelurahan Bukit Batu dengan Kelurahan Sungai Wie, dimulai dari:
- a. TK 61.72.01.1003-01.1005-01.1006-000 dengan koordinat  $0^{\circ} 55' 48.729''$  LU dan  $108^{\circ} 59' 48.849''$  BT yang merupakan simpul batas antara Kelurahan Sekip Lama, Kelurahan Bukit Batu dan Kelurahan Sungai Wie dan terletak di as (*median line*) Jalan Tani; dan
  - b. dari TK 61.72.01.1003-01.1005-01.1006-000 menuju arah Barat Laut mengikuti bidang tanah/melewati area pertanian sampai pada TK 61.72.01.1005-01.1006-04.1001-000 dengan koordinat  $0^{\circ} 56' 9.474''$  LU dan  $108^{\circ} 59' 40.294''$  BT dan terletak di simpul batas antara Kelurahan Bukit Batu dan Kelurahan Sungai Wie dengan Kelurahan Sungai Garam Hilir dan terletak di ujung Jalan Halil dan ditandai dengan PABU-055 (posisi PABU tidak presisi dengan TK).
- (5) Batas administrasi pemerintahan Kelurahan Bukit Batu dengan Kelurahan Sungai Garam Hilir, dimulai dari:
- a. TK 61.72.01.1005-04.1001-04.1002-000 dengan koordinat  $0^{\circ} 56' 24.618''$  LU dan  $108^{\circ} 59' 48.409''$  BT yang merupakan simpul batas antara Kelurahan Bukit Batu dengan Kelurahan Sungai Garam Hilir dan Kelurahan Naram dan berada di tepi Sungai Semai;
  - b. dari TK 61.72.01.1005-04.1001-04.1002-000 menuju arah Barat mengikuti tepi Sungai Semai sampai pada TK 61.72.01.1005-04.1001-001 dengan koordinat  $0^{\circ} 56' 24.878''$  LU dan  $108^{\circ} 59' 46.539''$  BT dan terletak di tepi Sungai Semai; dan

- c. dari TK 61.72.01.1005-04.1001-001 menuju arah Selatan mengikuti bidang tanah sampai pada TK 61.72.01.1005-01.1006-04.1001-000 dengan koordinat  $0^{\circ} 56' 9.474''$  LU dan  $108^{\circ} 59' 40.294''$  BT dan terletak di simpul batas Antara Kelurahan Bukit Batu dan Kelurahan Sungai Wie dengan Kelurahan Sungai Garam Hilir dan terletak di ujung Jalan Halil dan ditandai dengan PABU-055 (posisi PABU tidak presisi dengan TK).

Bagian Keenam  
KELURAHAN SUNGAI WIE

Pasal 15

Batas Kelurahan Sungai Wie Kecamatan Singkawang Tengah sebagai berikut :

- a. sebelah utara berbatasan dengan Kelurahan Sungai Garam Hilir;
- b. sebelah timur berbatasan dengan Kelurahan Bukit Batu, Kelurahan Sekip Lama dan Kelurahan Jawa;
- c. sebelah selatan berbatasan dengan Kelurahan Kuala dan Kelurahan Jawa; dan
- d. sebelah barat berbatasan dengan Laut Natuna.

Pasal 16

- (1) Batas administrasi pemerintahan Kelurahan Sungai Wie dengan Kelurahan Sungai Garam Hilir, dimulai dari:
  - a. TK 61.72.01.1005-01.1006-04.1001-000 dengan koordinat  $0^{\circ} 56' 9.474''$  LU dan  $108^{\circ} 59' 40.294''$  BT yang merupakan simpul batas antara Kelurahan Bukit Batu dan Kelurahan Sungai Wie dengan Kelurahan Sungai Garam Hilir dan terletak di ujung Jalan Halil dan ditandai dengan PABU-055;
  - b. dari TK 61.72.01.1005-01.1006-04.1001-000 menuju arah Barat mengikuti bidang tanah sampai pada TK 61.72.01.1006-04.1001-001 dengan koordinat  $0^{\circ} 56' 2.916''$  LU dan  $108^{\circ} 59' 12.480''$  BT dan terletak di di ujung Gang di belakang BTN Bhayangkara;
  - c. dari TK 61.72.01.1006-04.1001-001 menuju arah Barat mengikuti tepi Gang di belakang BTN Bhayangkara sampai pada TK 61.72.01.1006-04.1001-002 dengan koordinat  $0^{\circ} 56' 3.528''$  LU dan  $108^{\circ} 59' 8.131''$  BT dan terletak di tepi parit/ saluran air di belakang BTN Bhayangkara;
  - d. dari TK 61.72.01.1006-04.1001-002 menuju arah Selatan mengikuti tepi parit/ saluran air di belakang BTN Bhayangkara sampai pada TK

- 61.72.01.1006-04.1001-003 dengan koordinat  $0^{\circ}56' 1.248''$  LU dan  $108^{\circ} 59' 7.811''$  BT dan terletak di as (*median line*) Sungai;
- e. dari TK 61.72.01.1006-04.1001-003 menuju arah Selatan mengikuti bidang tanah sampai pada TK 61.72.01.1006-04.1001-004 dengan koordinat  $0^{\circ} 55' 55.631''$  LU dan  $108^{\circ} 59' 6.891''$  BT dan terletak di as (*median line*) Jalan Sepakat dan ditandai dengan PABU-046 (posisi PABU tidak presisi dengan TK);
  - f. dari TK 61.72.01.1006-04.1001-004 menuju arah Selatan mengikuti bidang tanah sampai pada TK 61.72.01.1006-04.1001-005 dengan koordinat  $0^{\circ} 55' 46.378''$  LU dan  $108^{\circ} 59' 4.083''$  BT dan terletak di tepi Parit Padat Karya dan ditandai dengan PABU-045;
  - g. dari TK 61.72.01.1006-04.1001-005 menuju arah Barat menyusuri tepi parit Padat Karya sampai pada TK 61.72.01.1006-04.1001-006 dengan koordinat  $0^{\circ} 55' 59.500''$  LU dan  $108^{\circ} 58'30.200''$  BT dan terletak di tepi parit Padat Karya dan ditandai dengan PABU-041; dan
  - h. dari TK 61.72.01.1006-04.1001-006 menuju arah Barat melewati area perkebunan Kelapa sampai pada TK 61.72.01.1006-04.1001-007 dengan koordinat  $0^{\circ} 56' 8.167''$  LU dan  $108^{\circ} 58' 3.154''$  BT dan terletak di Garis Pantai Singkawang.
- (2) Batas administrasi pemerintahan Kelurahan Sungai Wie dengan Kelurahan Bukit Batu, dimulai dari:
- a. TK 61.72.01.1003-01.1005-01.1006-000 dengan koordinat  $0^{\circ} 55' 48.729''$  LU dan  $108^{\circ} 59' 48.849''$  BT yang merupakan simpul batas antara Kelurahan Sekip Lama, Kelurahan Bukit Batu dan Kelurahan Sungai Wie dan terletak di as (*median line*) Jalan Tani; dan
  - b. dari TK 61.72.01.1003-01.1005-01.1006-000 menuju arah Barat Laut mengikuti bidang tanah/melewati area pertanian sampai pada TK 61.72.01.1005-01.1006-04.1001-000 dengan koordinat  $0^{\circ} 56' 9.474''$  LU dan  $108^{\circ} 59' 40.294''$  BT dan terletak di simpul batas antara Kelurahan Bukit Batu dan Kelurahan Sungai Wie dengan Kelurahan Sungai Garam Hilir dan terletak di ujung Jalan Halil dan ditandai dengan PABU-055 (posisi PABU tidak presisi dengan TK).
- (3) Batas administrasi pemerintahan Kelurahan Sungai Wie dengan Kelurahan Sekip Lama, dimulai dari:
- a. TK 61.72.01.1003-01.1004-01.1006-000 dengan koordinat  $0^{\circ} 55' 19.784''$  LU dan  $108^{\circ} 59' 30.269''$  BT yang merupakan simpul batas antara Kelurahan Sekip Lama, Kelurahan Jawa dan Kelurahan Sungai Wie dan berada di area pemukiman;

- b. dari TK 61.72.01.1003-01.1004-01.1006-000 menuju arah Timur Laut mengikuti bidang tanah sampai pada TK 61.72.01.1003-01.1006-001 dengan koordinat  $0^{\circ} 55' 31.689''$  LU dan  $108^{\circ} 59' 34.800''$  BT dan terletak di di belakang perumahan Stonerise Cempaka I;
  - c. dari TK 61.72.01.1003-01.1006-001 menuju arah Timur Laut mengikuti bidang tanah sampai pada TK 61.72.01.1003-12.1006-002 dengan koordinat  $0^{\circ} 55' 41.469''$  LU dan  $108^{\circ} 59' 45.444''$  BT dan terletak di di belakang perumahan Khalishah; dan
  - d. dari TK 61.72.01.1003-12.1006-002 menuju arah Timur Laut mengikuti bidang tanah sampai pada TK 61.72.01.1003-01.1005-01.1006-000 dengan koordinat  $0^{\circ} 55' 48.729''$  LU dan  $108^{\circ} 59' 48.849''$  BT dan terletak di simpul batas antara Kelurahan Sekip Lama, Kelurahan Bukit Batu dan Kelurahan Sungai Wie dan terletak di as (*median line*) Jalan Tani.
- (4) Batas administrasi pemerintahan Kelurahan Sungai Wie dengan Kelurahan Jawa, dimulai dari:
- a. TK 61.72.01.1004-01.1006-02.1004-000 dengan koordinat  $0^{\circ} 55' 9.948''$  LU dan  $108^{\circ} 58' 48.401''$  BT yang merupakan simpul batas antara Kelurahan Jawa dan Kelurahan Sungai Wie dengan Kelurahan Kuala dan ditandai dengan PABU-125 di sisi parit/saluran air di samping Tempat Penampungan Ikan Kuala;
  - b. dari TK 61.72.01.1004-01.1006-02.1004-000 menuju arah Timur Laut mengikuti bidang tanah sampai pada TK 61.72.01.1004-01.1006-001 dengan koordinat  $0^{\circ} 55' 14.436''$  LU dan  $108^{\circ} 58' 51.062''$  BT dan terletak di as (*median line*) Jalan Terminal Induk;
  - c. dari TK 61.72.01.1004-01.1006-001 menuju arah Tenggara menyusuri as (*median line*) Jalan Terminal Induk sampai pada TK 61.72.01.1004-01.1006-002 dengan koordinat  $0^{\circ} 55' 14.127''$  LU dan  $108^{\circ} 58' 51.720''$  BT dan terletak di as (*median line*) Jalan Terminal Induk;
  - d. dari TK 61.72.01.1004-01.1006-002 menuju arah Timur Laut mengikuti bidang tanah sampai pada TK 61.72.01.1004-01.1006-003 dengan koordinat  $0^{\circ} 55' 19.274''$  LU dan  $108^{\circ} 58' 53.817''$  BT dan terletak di di belakang Kantor Kelurahan Sungai Wie;
  - e. dari TK 61.72.01.1004-01.1006-003 menuju arah Tenggara mengikuti bidang tanah sampai pada TK 61.72.01.1004-01.1006-004 dengan koordinat  $0^{\circ} 55' 18.705''$  LU dan  $108^{\circ} 58' 55.234''$  BT dan terletak di tepi Jalan Anugerah Indah;
  - f. dari TK 61.72.01.1004-01.1006-004 menuju arah Barat Daya

- mengikuti tepi Jalan Anugerah Indah sampai pada TK 61.72.01.1004-01.1006-005 dengan koordinat  $0^{\circ} 55' 17.077''$  LU dan  $108^{\circ} 58' 54.656''$  BT dan terletak di tepi Jalan Anugerah Indah;
- g. dari TK 61.72.01.1004-01.1006-005 menuju arah Tenggara mengikuti tepi Jalan Komplek Perumahan Permata sampai pada TK 61.72.01.1004-01.1006-006 dengan koordinat  $0^{\circ} 55' 14.325''$  LU dan  $108^{\circ} 59' 0.689''$  BT dan terletak di tepi Jalan Permata I;
- h. dari TK 61.72.01.1004-01.1006-006 menuju arah Timur Laut mengikuti Jalan Permata I sampai pada TK 61.72.01.1004-01.1006-007 dengan koordinat  $0^{\circ} 55' 23.463''$  LU dan  $108^{\circ} 59' 3.861''$  BT dan terletak di tepi Parit Gang Harapan;
- i. dari TK 61.72.01.1004-01.1006-007 menuju arah Tenggara mengikuti tepi Parit Gang Harapan sampai pada TK 61.72.01.1004-01.1006-008 dengan koordinat  $0^{\circ} 55' 21.140''$  LU dan  $108^{\circ} 59' 8.774''$  BT dan terletak di as (*median line*) Jalan Aliyang;
- j. dari TK 61.72.01.1004-01.1006-008 menuju arah Tenggara mengikuti tepi Gang Turi sampai pada TK 61.72.01.1004-01.1006-009 dengan koordinat  $0^{\circ} 55' 20.413''$  LU dan  $108^{\circ} 59' 10.151''$  BT dan terletak di tepi parit Gang Turi;
- k. dari TK 61.72.01.1004-01.1006-009 menuju arah Timur Laut mengikuti parit/saluran air sampai pada TK 61.72.01.1004-01.1006-010 dengan koordinat  $0^{\circ} 55' 25.334''$  LU dan  $108^{\circ} 59' 12.361''$  BT dan terletak di as (*median line*) Jalan Bambang Ismoyo;
- l. dari TK 61.72.01.1004-01.1006-010 menuju arah Tenggara menyusuri as (*median line*) Jalan Bambang Ismoyo sampai pada TK 61.72.01.1004-01.1006-011 dengan koordinat  $0^{\circ} 55' 18.634''$  LU dan  $108^{\circ} 59' 15.489''$  BT dan terletak di as (*median line*) Jalan Bambang Ismoyo;
- m. dari TK 61.72.01.1004-01.1006-011 menuju arah Tenggara mengikuti bidang tanah sampai pada TK 61.72.01.1004-01.1006-012 dengan koordinat  $0^{\circ} 55' 17.751''$  LU dan  $108^{\circ} 59' 24.146''$  BT dan terletak di as (*median line*) Jalan Cempaka; dan
- n. dari TK 61.72.01.1004-01.1006-012 menuju arah Timur Laut mengikuti bidang tanah sampai pada TK 61.72.01.1003-01.1004-01.1006-000 dengan koordinat  $0^{\circ} 55' 19.784''$  LU dan  $108^{\circ} 59' 30.269''$  BT dan terletak di simpul batas antara Kelurahan Sekip Lama, Kelurahan Jawa dan Kelurahan Sungai Wie dan berada di area pemukiman.
- (5) Batas administrasi pemerintahan Kelurahan Sungai Wie dengan Kelurahan Kuala, dimulai dari:

- a. TK 61.72.01.1004-01.1006-02.1004-000 dengan koordinat  $0^{\circ} 55' 9.948''$  LU dan  $108^{\circ} 58' 48.401''$  BT yang merupakan simpul batas antara Kelurahan Jawa dan Kelurahan Sungai Wie dengan Kelurahan Kuala dan ditandai dengan PABU-125 (posisi PABU tidak presisi dengan TK) di sisi parit/ saluran air di samping Tempat Penampungan Ikan Kuala; dan
- b. dari TK 61.72.01.1004-01.1006-02.1004-000 menuju arah Barat Laut Menyusuri as (*median line*) Sungai Singkawang (pada RBI Sungai Kuala) sampai pada TK 61.72.01.1006-02.1004-001 dengan koordinat  $0^{\circ} 55' 28.450''$  LU dan  $108^{\circ} 57' 42.267''$  BT dan terletak di ujung Muara Sungai Singkawang (pada RBI sungai Kuala).

#### BAB IV

#### LUAS ADMINISTRASI PEMERINTAHAN

##### Pasal 17

Luas administrasi pemerintahan Kelurahan di Kecamatan Singkawang Tengah, adalah sebagai berikut:

- a. Kelurahan Roban memiliki luas 1.494,11 Ha (seribu empat ratus sembilan puluh empat koma satu satu hektare);
- b. Kelurahan Condong memiliki luas 117,49 Ha (seratus tujuh belas koma empat sembilan hektare);
- c. Kelurahan Sekip Lama memiliki luas 163,48 Ha (seratus enam puluh tiga koma empat delapan hektare);
- d. Kelurahan Jawa memiliki luas 67,38 Ha (enam puluh tujuh koma tiga delapan hektare);
- e. Kelurahan Bukit Batu memiliki luas 316,61 Ha (tiga ratus enam belas koma enam satu hektare);
- f. Kelurahan Sungai Wie memiliki luas 481,81 Ha (empat ratus delapan puluh satu koma delapan satu hektare).

#### BAB V

#### PETA ADMINISTRASI PEMERINTAHAN

##### Pasal 18

- (1) Peta administrasi pemerintahan dan titik kartometrik batas administrasi pemerintahan Kelurahan Roban Kecamatan Singkawang Tengah tercantum dalam Lampiran I yang merupakan bagian tidak terpisahkan dari Peraturan Wali Kota ini.
- (2) Peta administrasi pemerintahan dan titik kartometrik batas administrasi

pemerintahan Kelurahan Condong Kecamatan Singkawang Tengah tercantum dalam Lampiran II yang merupakan bagian tidak terpisahkan dari Peraturan Wali Kota ini.

- (3) Peta administrasi pemerintahan dan titik kartometrik batas administrasi pemerintahan Kelurahan Sekip Lama Kecamatan Singkawang Tengah tercantum dalam Lampiran III yang merupakan bagian tidak terpisahkan dari Peraturan Wali Kota ini.
- (4) Peta administrasi pemerintahan dan titik kartometrik batas administrasi pemerintahan Kelurahan Jawa Kecamatan Singkawang Tengah tercantum dalam Lampiran IV yang merupakan bagian tidak terpisahkan dari Peraturan Wali Kota ini.
- (5) Peta administrasi pemerintahan dan titik kartometrik batas administrasi pemerintahan Kelurahan Bukit Batu Kecamatan Singkawang Tengah tercantum dalam Lampiran V yang merupakan bagian tidak terpisahkan dari Peraturan Wali Kota ini.
- (6) Peta administrasi pemerintahan dan titik kartometrik batas administrasi pemerintahan Kelurahan Sungai Wie Kecamatan Singkawang Tengah tercantum dalam Lampiran VI yang merupakan bagian tidak terpisahkan dari Peraturan Wali Kota ini.

## BAB VI

### KETENTUAN LAIN-LAIN

#### Pasal 19

- (1) Batas administrasi pemerintahan Kelurahan di Kecamatan Singkawang Tengah tidak mengubah, mengurangi, menambah atau menghapuskan luasan atau batas-batas kawasan tertentu, hak-hak atas tanah, serta hak lainnya yang ada pada masyarakat.
- (2) Posisi titik kartometrik batas administrasi pemerintahan Kelurahan di Kecamatan Singkawang Tengah bersifat tetap dan tidak berubah akibat perubahan nama unsur rupabumi, nama kelurahan dan/atau kecamatan.

## BAB VII

### KETENTUAN PENUTUP

#### Pasal 20

Pada saat Peraturan Wali Kota ini mulai berlaku, Peraturan Wali Kota Nomor 74 Tahun 2020 tentang Wilayah Administratif Kelurahan Bukit Batu Kecamatan Singkawang Tengah Kota Singkawang dicabut dan dinyatakan tidak berlaku.

Pasal 21

Peraturan Wali Kota ini mulai berlaku pada tanggal diundangkan.

Agar setiap orang mengetahuinya, memerintahkan pengundangan Peraturan Wali Kota ini dengan penempatannya dalam Berita Daerah Kota Singkawang.

Ditetapkan di Singkawang  
pada tanggal 18 Juli 2024  
Pj. WALI KOTA SINGKAWANG,

ttd

SUMASTRO

Salinan sesuai dengan aslinya  
KEPALA BAGIAN HUKUM,



RULY AMRI, S.H.  
NIP. 19740716 200502 1 001

LAMPIRAN I  
PERATURAN WALI KOTA SINGKAWANG  
NOMOR 17 TAHUN 2024  
TENTANG  
BATAS ADMINISTRASI PEMERINTAHAN  
KELURAHAN DI KECAMATAN  
SINGKAWANG TENGAH

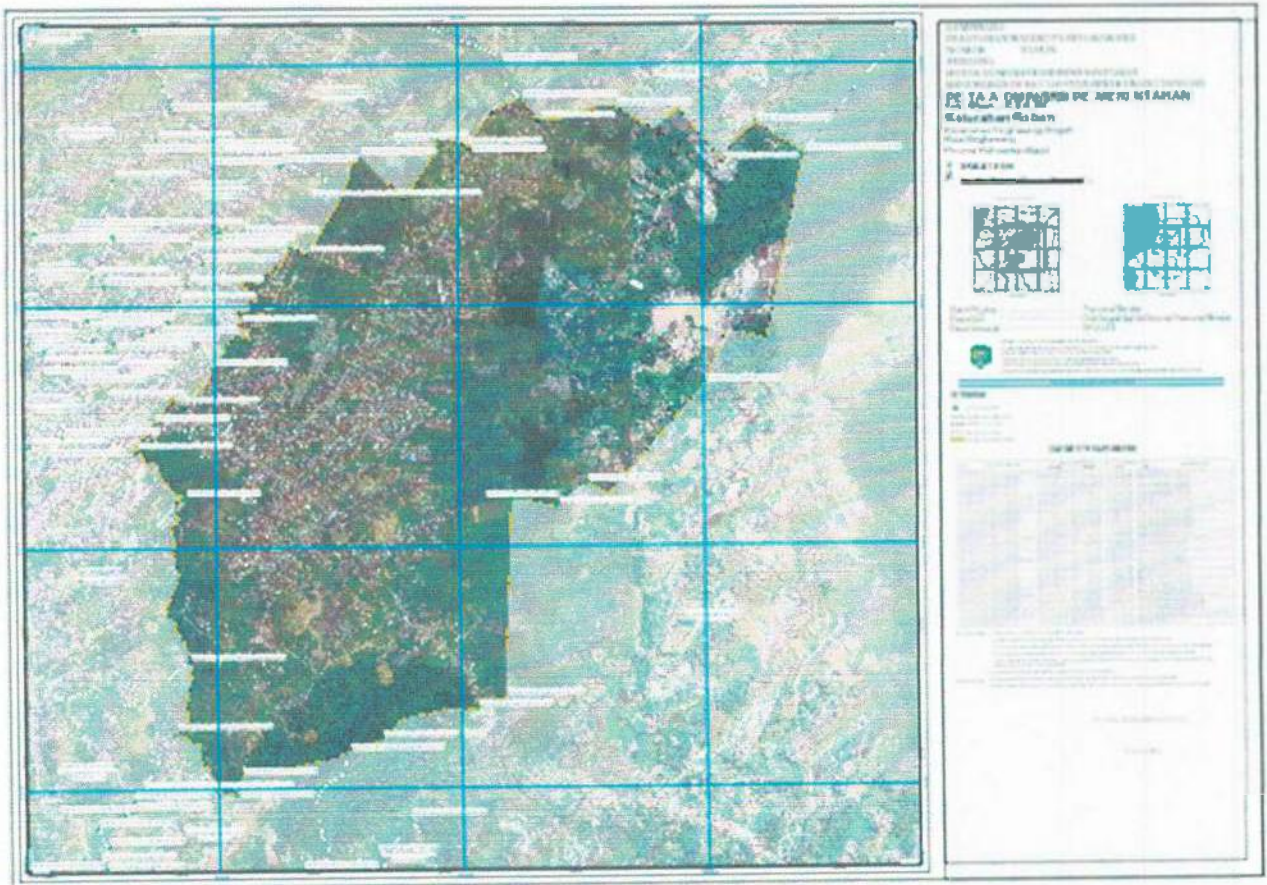

Pj. WALI KOTA SINGKAWANG,  
ttd  
SUMASTRO

Salinan sesuai dengan aslinya  
KEPALA BAGIAN HUKUM,

  
RULY AMRI, S.H.  
NIP. 19740716 200502 1 001

LAMPIRAN II

PERATURAN WALI KOTA SINGKAWANG

NOMOR 17 TAHUN 2024

TENTANG

BATAS ADMINISTRASI PEMERINTAHAN

KELURAHAN DI KECAMATAN

SINGKAWANG TENGAH

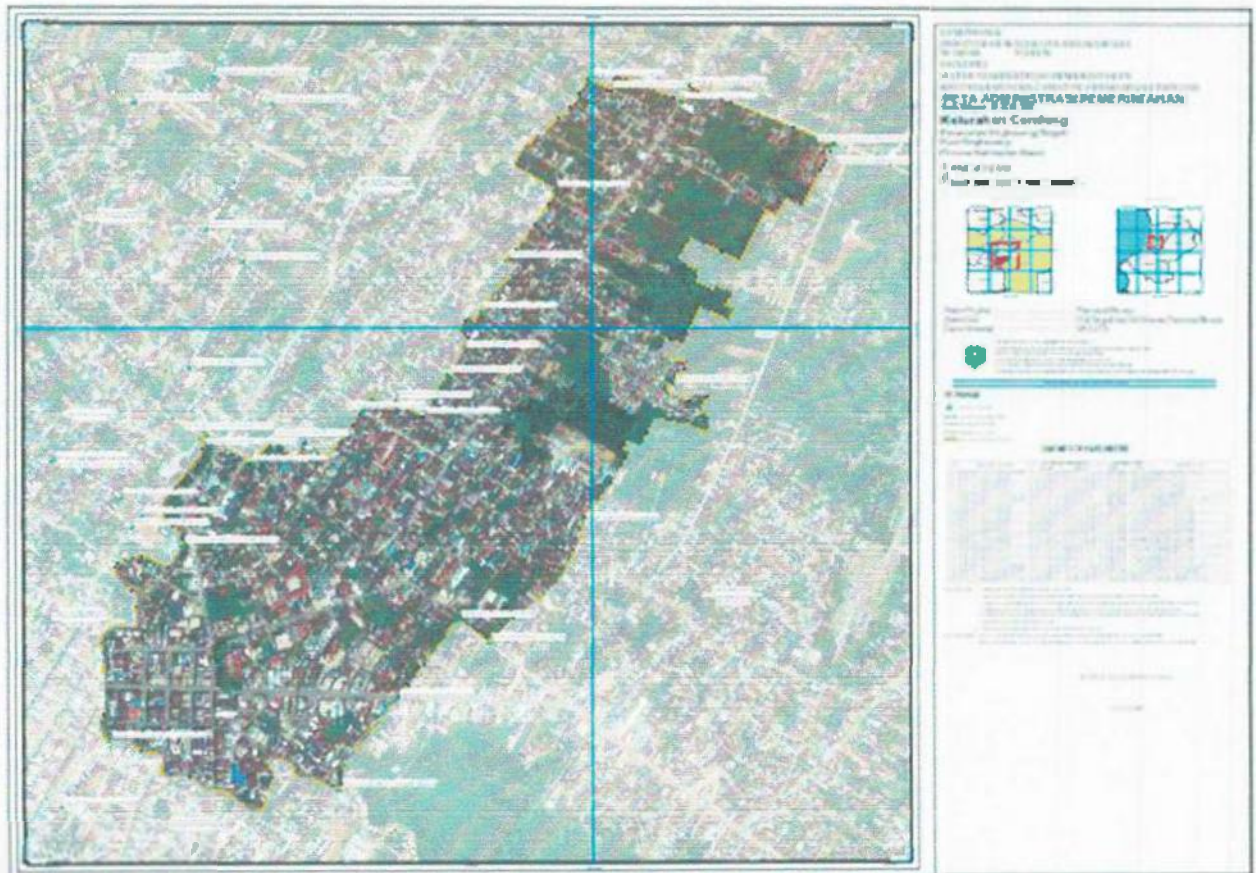

Pj. WALI KOTA SINGKAWANG,

ttd

SUMASTRO

Salinan sesuai dengan aslinya  
KEPALA BAGIAN HUKUM,

  
RULY AMRI, S.H.  
NIP. 19740716 200502 1 001

LAMPIRAN III

PERATURAN WALI KOTA SINGKAWANG

NOMOR 17 TAHUN 2024

TENTANG

BATAS ADMINISTRASI PEMERINTAHAN

KELURAHAN DI KECAMATAN

SINGKAWANG TENGAH

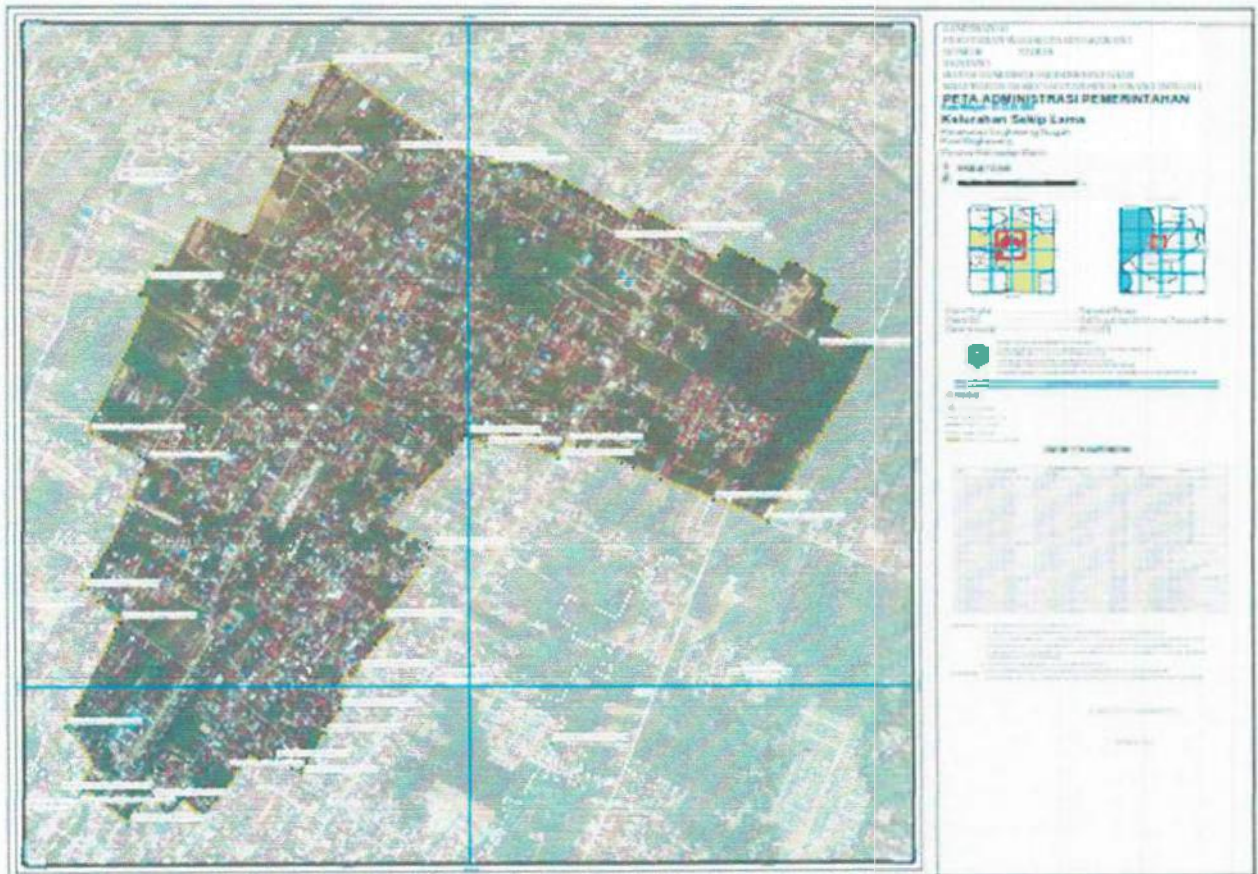

Pj. WALI KOTA SINGKAWANG,

ttd

SUMASTRO

Salinan sesuai dengan aslinya  
KEPALA BAGIAN HUKUM,

  
RULY AMRI, S.H.  
NIP. 19740716 200502 1 001

LAMPIRAN IV

PERATURAN WALI KOTA SINGKAWANG

NOMOR 17 TAHUN 2024

TENTANG

BATAS ADMINISTRASI PEMERINTAHAN

KELURAHAN

DI

KECAMATAN

SINGKAWANG TENGAH

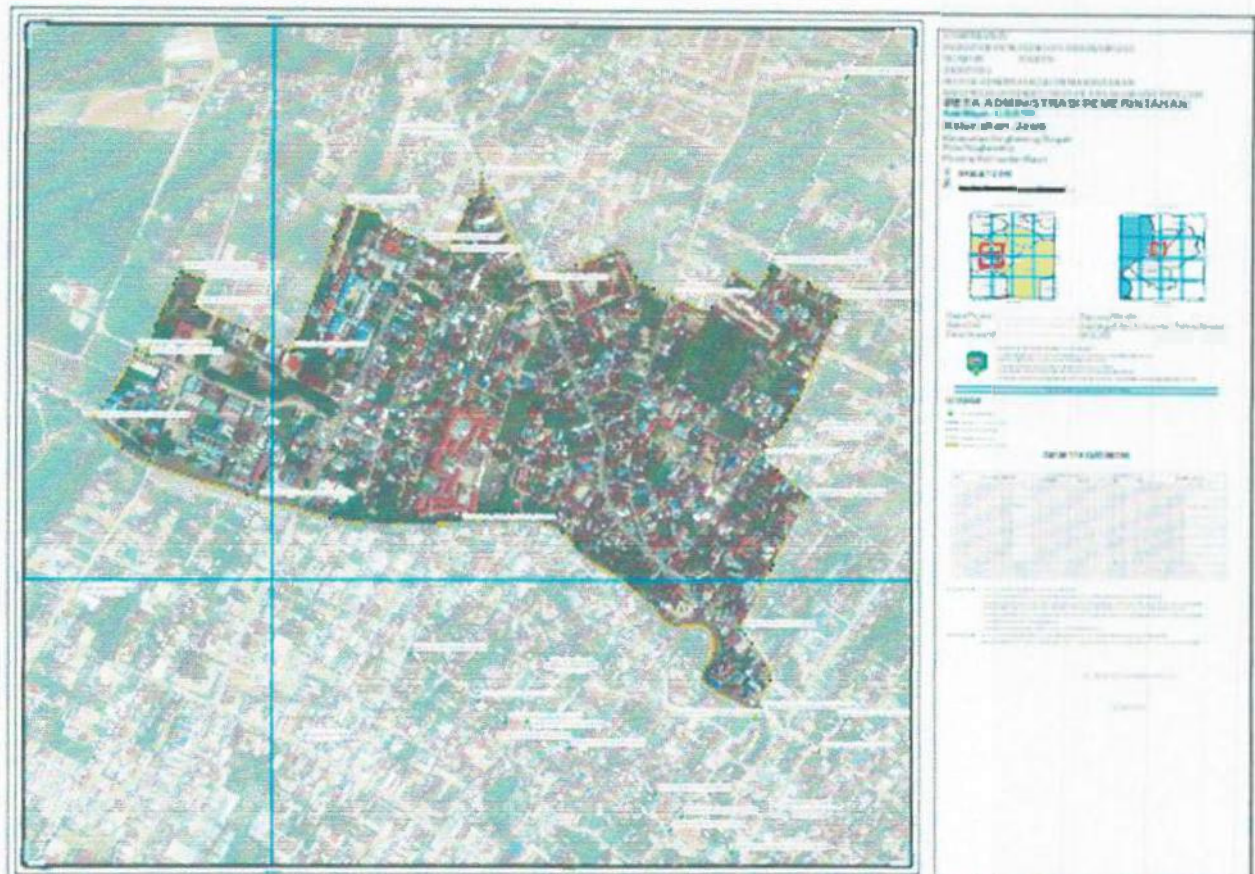

Pj. WALI KOTA SINGKAWANG,

ttd

SUMASTRO

Salinan sesuai dengan aslinya  
KEPALA BAGIAN HUKUM,

  
RULY AMRI, S.H.  
NIP. 19740716 200502 1 001



LAMPIRAN VI

PERATURAN WALI KOTA SINGKAWANG

NOMOR 17 TAHUN 2024

TENTANG

BATAS ADMINISTRASI PEMERINTAHAN

KELURAHAN

DI

KECAMATAN

SINGKAWANG TENGAH

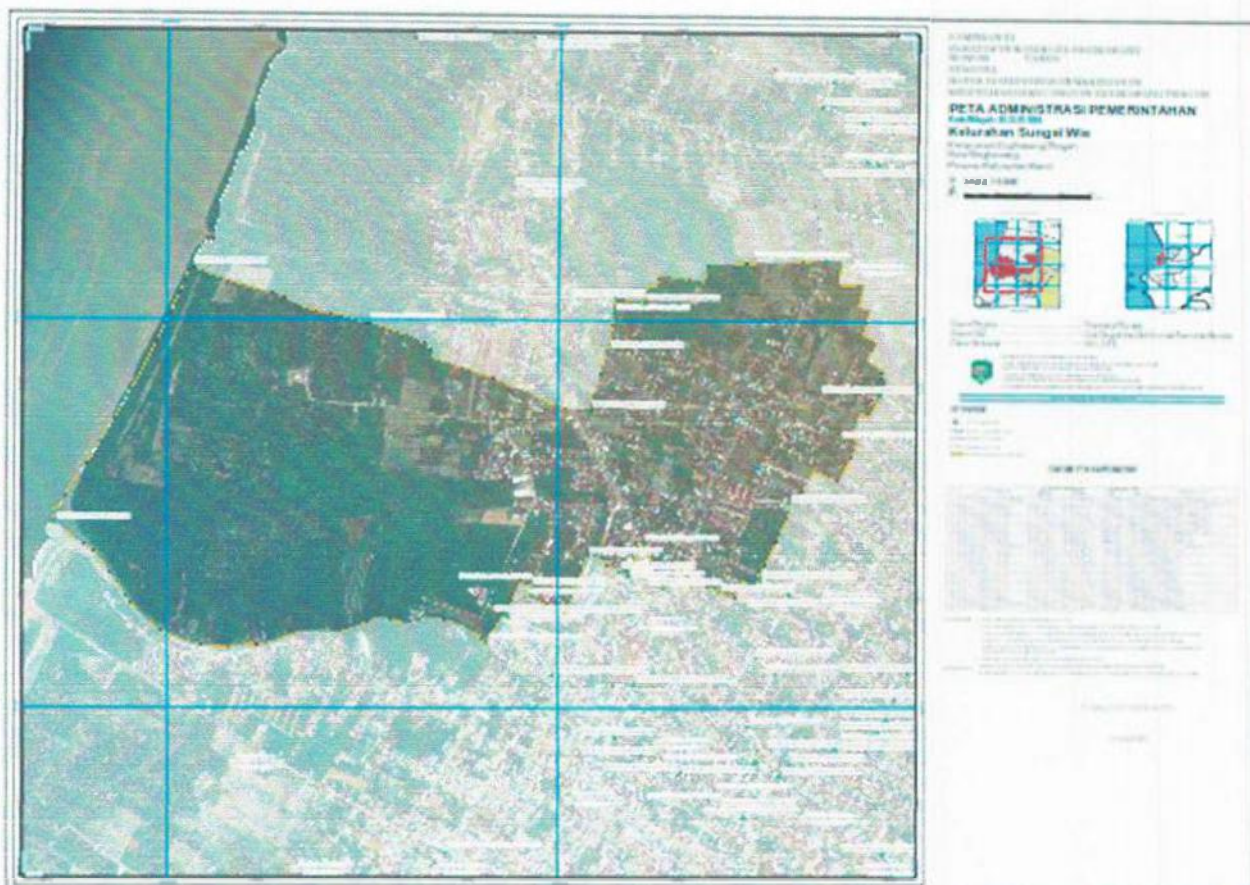

Pj. WALI KOTA SINGKAWANG,

ttd

SUMASTRO

Salinan sesuai dengan aslinya  
KEPALA BAGIAN HUKUM,

  
RULY AMRI, S.H.  
NIP. 19740716 200502 1 001