



**BUPATI KUNINGAN**  
**PROVINSI JAWA BARAT**

PERATURAN BUPATI KUNINGAN  
NOMOR 169 TAHUN 2022

TENTANG

BATAS DESA PANYOSOGAN KECAMATAN LURAGUNG  
KABUPATEN KUNINGAN

DENGAN RAHMAT TUHAN YANG MAHA ESA

BUPATI KUNINGAN,

- Menimbang :
- a. bahwa dalam rangka tertib administrasi pemerintahan, kejelasan dan kepastian hukum terhadap batas wilayah suatu Desa/Kelurahan di Kabupaten Kuningan, perlu ditetapkan Batas Desa Panyosogan Kecamatan Luragung secara pasti di wilayah Kabupaten Kuningan;
  - b. bahwa berdasarkan ketentuan Pasal 9 ayat (3) Peraturan Menteri Dalam Negeri Nomor 45 Tahun 2016 tentang Pedoman Penetapan dan Penegasan Batas Desa, bahwa hasil Penetapan dan Penegasan Batas Desa ditetapkan oleh Bupati dengan Peraturan Bupati;
  - c. bahwa berdasarkan pertimbangan sebagaimana dimaksud huruf a dan huruf b perlu menetapkan Peraturan Bupati tentang Batas Desa Panyosogan Kecamatan Luragung Kabupaten Kuningan;
- Mengingat :
1. Undang-Undang Nomor 14 Tahun 1950 tentang Pembentukan Daerah-Daerah Kabupaten Dalam Lingkungan Propinsi Djawa Barat sebagaimana telah diubah dengan Undang-Undang Nomor 4 Tahun 1968;
  2. Undang-Undang Nomor 6 Tahun 2014 tentang Desa sebagaimana telah diubah dengan Undang-Undang Nomor 11 Tahun 2020;
  3. Undang-Undang Nomor 23 Tahun 2014 tentang Pemerintahan Daerah sebagaimana telah diubah terakhir dengan Undang-Undang Nomor 1 Tahun 2022;
  4. Peraturan Pemerintah Nomor 43 Tahun 2014 tentang Peraturan Pelaksanaan Undang-Undang Nomor 6 Tahun 2014 tentang Desa sebagaimana telah diubah terakhir dengan Peraturan Pemerintah Nomor 11 Tahun 2021;
  5. Peraturan Menteri Dalam Negeri Nomor 44 Tahun 2016

7. Peraturan Menteri Dalam Negeri Nomor 47 Tahun 2016 tentang Administrasi Pemerintahan Desa;
8. Peraturan Menteri Dalam Negeri Nomor 2 Tahun 2017 tentang Standar Pelayanan Minimal Desa;
9. Peraturan Bupati Kuningan Nomor 11 Tahun 2018 tentang Ketentuan Tata Naskah Dinas di Lingkungan Pemerintahan Kabupaten Kuningan;
10. Peraturan Bupati Kuningan Nomor 5 Tahun 2019 tentang Pedoman Penetapan dan Penegasan Batas Desa/Kelurahan di Kabupaten Kuningan;
11. Peraturan Bupati Kuningan Nomor 81 Tahun 2019 tentang Kedudukan, Susunan Organisasi, Tugas Pokok, Fungsi dan Uraian Tugas, Serta Tata Kerja Sekretariat Daerah Kabupaten Kuningan sebagaimana telah diubah dengan Peraturan Bupati Kuningan Nomor 54 Tahun 2020.

MEMUTUSKAN :

Menetapkan : PERATURAN BUPATI TENTANG BATAS DESA PANYOSOGAN KECAMATAN LURAGUNG KABUPATEN KUNINGAN.

BAB I  
KETENTUAN UMUM

Pasal 1

Dalam Peraturan Bupati ini, yang dimaksud dengan :

1. Daerah adalah Kabupaten Kuningan.
2. Pemerintah Daerah adalah Bupati sebagai unsur penyelenggara Pemerintahan Daerah yang memimpin pelaksanaan urusan pemerintahan yang menjadi kewenangan daerah otonom.
3. Pemerintahan Daerah adalah penyelenggara urusan pemerintahan oleh Pemerintah Daerah dan Dewan Perwakilan Rakyat Daerah menurut asas otonomi dan tugas pembantuan dengan prinsip otonomi seluas-luasnya dalam sistem dan prinsip Negara Kesatuan Republik Indonesia sebagaimana dimaksud dalam Undang-Undang Dasar Negara Republik Indonesia Tahun 1945.
4. Bupati adalah Bupati Kuningan.
5. Kecamatan atau yang disebut dengan nama lain adalah bagian wilayah dari Daerah Kabupaten yang dipimpin oleh Camat.

kewenangan pemerintahan dari Bupati untuk menangani sebagian urusan otonomi daerah, dan menyelenggarakan tugas umum pemerintahan.

7. Desa adalah desa dan desa adat atau yang disebut dengan nama lain, selanjutnya disebut Desa, adalah kesatuan masyarakat hukum yang memiliki batas wilayah yang berwenang untuk mengatur dan mengurus urusan pemerintahan, kepentingan masyarakat setempat berdasarkan prakarsa masyarakat, hak asal usul, dan/atau hak tradisional yang diakui dan dihormati dalam sistem pemerintahan Negara Kesatuan Republik Indonesia.
8. Pemerintahan Desa adalah penyelenggara urusan pemerintahan dan kepentingan masyarakat setempat dalam sistem pemerintahan Negara Kesatuan Republik Indonesia.
9. Pemerintah Desa adalah Kepala Desa atau yang disebut dengan nama lain dibantu perangkat Desa sebagai unsur penyelenggaraan Pemerintahan Desa.
10. Batas adalah tanda pemisah antara Desa yang bersebelahan baik berupa batas alam maupun batas buatan.
11. Batas Alam adalah unsur-unsur alami seperti gunung, sungai pantai, danau dan sebagainya, yang dinyatakan atau ditetapkan sebagai pantai, danau dan sebagainya, yang dinyatakan atau ditetapkan sebagai Batas Desa.
12. Batas Buatan adalah unsur-unsur buatan manusia seperti pilar batas, jalan, rel kereta api, saluran irigasi dan sebagainya yang dinyatakan atau ditetapkan sebagai Batas Desa.
13. Batas Desa adalah pembatas wilayah administrasi pemerintahan antar Desa yang merupakan rangkaian titik-titik koordinat yang berada pada permukaan bumi dapat berupa tanda-tanda alam seperti igir/punggung gunung/pegunungan (*watershed*), median sungai dan/atau unsur buatan dilapangan yang dituangkan dalam bentuk peta.
14. Penetapan Batas Desa adalah proses Penetapan Batas Desa secara kartometrik di atas suatu peta dasar yang disepakati.
15. Metode Kartometrik adalah penelusuran/penarikan garis batas pada peta kerja dan pengukuran/perhitungan posisi titik, garis, jarak dan luas cakupan wilayah dengan menggunakan peta dasar dan informasi geospasial lainnya

metode kartometrik dan/atau *survey* dilapangan, yang dituangkan dalam bentuk peta batas dengan daftar titik-titik koordinat Batas Desa.

17. Peta Dasar adalah peta yang menyajikan unsur-unsur alam dan atau buatan manusia, yang berada dipermukaan bumi digambarkan pada suatu bidang datar dengan Skala, penomoran, proyeksi dan georeferensi tertentu.
18. Citra adalah gambaran permukaan bumi dalam bentuk digital atau cetak yang dihasilkan dari perekaman data dengan menggunakan wahana angkasa/luar angkasa seperti wahana satelit, pesawat udara, pesawat tanpa awak, atau wahana angkasa/luar angkasa lainnya, serta wahana darat seperti kamera teristris, *lasser scanner*, dan wahana darat lainnya.
19. Skala adalah perbandingan ukuran jarak suatu unsur di atas peta dengan jarak unsur di muka bumi dan dinyatakan dengan besaran perbandingan.
20. Peta Batas Desa adalah peta yang menyajikan semua unsur batas dan unsur lainnya, seperti Pilar batas, garis batas, toponimi perairan dan transportasi.
21. Titik Kartometrik yang selanjutnya disingkat TK adalah titik penanda batas antara dua atau lebih wilayah Desa Panyosogan dengan koordinat yang diperoleh dari pengukuran diatas peta.

## BAB II

### MAKSUD DAN TUJUAN

#### Pasal 2

Maksud dan tujuan Peraturan Bupati ini adalah mewujudkan tertib administrasi pemerintahan dan kepastian hukum terhadap Batas Desa Panyosogan Kecamatan Luragung Kabupaten Kuningan.

## BAB III

### BATAS DESA PANYOSOGAN

#### Pasal 3

Penetapan dan Penegasan Garis Batas Desa Panyosogan Kecamatan Luragung adalah sebagai berikut :

Timur : Desa Gunungkarung Kecamatan Luragung.

Barat : Desa Kadurama dan Desa Ciawigebang  
Kecamatan Ciawigebang.

Selatan : Desa Cikandang Kecamatan Luragung dan

#### Pasal 4

- (1) Batas-batas wilayah administrasi Desa Panyosogan Kecamatan Luragung sebagai berikut:
- a. Batas Desa Panyosogan Kecamatan Luragung dengan Desa Cihideunggirang Kecamatan Cidahu :
    1. Dimulai dari TK 32.08.06.2011-11.2001-11.2002-000 dengan koordinat :  $108^{\circ} 37' 23,651''$  BT dan  $6^{\circ} 58' 55,014''$  LS yang terletak di Saluran Air sebagai simpul batas antara Desa Panyosogan Kecamatan Luragung, Desa Cihideunggirang dan Desa Cihideunghilir Kecamatan Cidahu.
    2. Dilanjutkan ke arah ke Barat Daya menyusuri Tengah (as) Sungai Ciolok sampai bertemu TK 32.08.06.2011-11.2001-001 dengan koordinat :  $108^{\circ} 37' 1,455''$  BT dan  $6^{\circ} 58' 53,584''$  LS yang terletak di Perkebunan.
    3. Dilanjutkan ke arah ke Barat menyusuri Saluran Air sampai bertemu TK 32.08.06.2011-11.2001-002 dengan koordinat :  $108^{\circ} 36' 36,920''$  BT dan  $6^{\circ} 58' 50,096''$  LS yang terletak di Jalan Geresik Kojengkang.
    4. Kemudian dilanjutkan ke arah ke Barat Laut menyusuri Tengah (as) Sungai Ciolok sampai bertemu TK 32.08.06.2011-10.2002-11.2001-000 dengan koordinat :  $108^{\circ} 36' 15,377''$  BT dan  $6^{\circ} 58' 39,990''$  LS yang terletak di Perkebunan sebagai simpul batas antara Desa Panyosogan Kecamatan Luragung, Desa Kadurama Kecamatan Ciawigebang, dan Desa Cihideunggirang Kecamatan Cidahu.
  - b. Batas Desa Panyosogan Kecamatan Luragung dengan Desa Cihideunghilir Kecamatan Cidahu:
    1. Dimulai dari TK 32.08.06.2011-11.2001-11.2002-000 dengan koordinat :  $108^{\circ} 37' 23,651''$  BT dan  $6^{\circ} 58' 55,014''$  LS yang terletak di Sungai Ciolok sebagai simpul batas antara Desa Panyosogan Kecamatan Luragung, Desa Cihideunggirang dan Desa Cihideunghilir Kecamatan Cidahu.
    2. Dilanjutkan ke arah ke Selatan menyusuri Saluran Air sampai bertemu TK 32.08.06.2011-11.2002-001 dengan koordinat :  $108^{\circ} 37' 22,251''$  BT dan  $6^{\circ} 59' 8,848''$  LS yang terletak di Saluran Air.
    3. Kemudian dilanjutkan ke arah ke Barat Daya menyusuri Saluran Air Cidulang sampai bertemu TK 32.08.06.2011-06.2012-11.2002-000 dengan koordinat :  $108^{\circ} 38' 26,999''$  BT dan  $6^{\circ} 59' 25,195''$  LS yang terletak di Jembatan Cidulang sebagai simpul batas antara Desa Panyosogan Desa Gunungkarung Kecamatan Luragung, dan Desa Cihideunghilir Kecamatan Cidahu.
  - c. Batas Desa Panyosogan dengan Desa Gunungkarung Kecamatan Luragung :
    1. Dimulai dari TK 32.08.06.2010-06.2011-06.2012-000

- Luragung.
2. Dilanjutkan ke arah ke Tenggara menyusuri Tengah (as) Sungai Cimoha sampai bertemu TK 32.08.06.2011-06.2012-001 dengan koordinat :  $108^{\circ} 38' 17.739''$  BT dan  $6^{\circ} 59' 41.533''$  LS yang terletak di Sungai Cimoha.
  3. Dilanjutkan ke arah ke Tenggara menyusuri Tengah (as) Sungai Cimoha sampai bertemu TK 32.08.06.2011-06.2012-002 dengan koordinat :  $108^{\circ} 38' 33.532''$  BT dan  $6^{\circ} 59' 39.319''$  LS yang terletak di Jembatan Cimoha.
  4. Dilanjutkan ke arah ke Utara menyusuri Jalan sampai bertemu TK 32.08.06.2011-06.2012-003 dengan koordinat :  $108^{\circ} 38' 31.974''$  BT dan  $6^{\circ} 59' 37.525''$  LS yang terletak di Jalan.
  5. Kemudian dilanjutkan ke arah ke Utara menyusuri Jalan Raya Luragung - Cidahu sampai bertemu TK 32.08.06.2011-06.2012-11.2002-000 dengan koordinat :  $108^{\circ} 38' 26,999''$  BT dan  $6^{\circ} 59' 25,195''$  LS yang terletak di Jembatan Cidulang sebagai simpul batas antara Desa Panyosogan, Desa Gunungkarung Kecamatan Luragung, dan Desa Cihideunghilir Kecamatan Cidahu.
- d. Batas Desa Panyosogan dengan Desa Cikandang Kecamatan Luragung :
1. Dimulai dari TK 32.08.06.2010-06.2011-10.2001-000 dengan koordinat :  $108^{\circ} 36' 48.623''$  BT dan  $6^{\circ} 59' 34.049''$  LS yang terletak di Saluran Air sebagai simpul batas antara Desa Cikandang, Desa Panyosogan dan Desa Geresik Kecamatan Ciawigebang.
  2. Dilanjutkan ke arah ke Selatan menyusuri Tengah (as) Sungai Gumolong sampai bertemu TK 32.08.06.2010-06.2011-001 dengan koordinat :  $108^{\circ} 36' 52.476''$  BT dan  $6^{\circ} 59' 37.569''$  LS yang terletak di Saluran Air Leuwisarem.
  3. Dilanjutkan ke arah ke Tenggara melintasi Perkebunan sejauh +/- 100 meter lalu berbelok ke Timur Laut sampai bertemu TK 32.08.06.2010-06.2011-002 dengan koordinat :  $108^{\circ} 36' 57.303''$  BT dan  $6^{\circ} 59' 36.257''$  LS yang terletak di Perkebunan.
  4. Dilanjutkan ke arah ke Timur Laut menyusuri Jalan dan Saluran Air sampai bertemu TK 32.08.06.2010-06.2011-003 dengan koordinat :  $108^{\circ} 37' 5.321''$  BT dan  $6^{\circ} 59' 25.071''$  LS yang terletak di Saluran Air.
  5. Dilanjutkan ke arah ke Utara menyusuri Saluran Irigasi Situ sampai bertemu TK 32.08.06.2010-06.2011-004 dengan koordinat :  $108^{\circ} 37' 5.258''$  BT dan  $6^{\circ} 59' 20.965''$  LS yang terletak di Saluran Irigasi.
  6. Dilanjutkan ke arah ke Timur menyusuri Saluran Irigasi Cikupuk sampai bertemu TK 32.08.06.2010-06.2011-005 dengan koordinat :  $108^{\circ} 37' 17.893''$  BT dan  $6^{\circ} 59' 27.239''$  LS yang terletak di Saluran Air.
  7. Dilanjutkan ke arah ke Timur menyusuri Saluran Air

- Lingkungan sampai bertemu TK 32.08.06.2010-06.2011-007 dengan koordinat : 108° 37' 25.657" BT dan 6° 59' 22.661" LS yang terletak di Jalan.
9. Dilanjutkan ke arah ke Timur Laut menyusuri Jalan sampai bertemu TK 32.08.06.2010-06.2011-008 dengan koordinat : 108° 37' 27.070" BT dan 6° 59' 19.345" LS yang terletak di batas Perkebunan.
  10. Dilanjutkan ke arah ke Timur menyusuri Pematang Sawah sampai bertemu TK 32.08.06.2010-06.2011-009 dengan koordinat : 108° 37' 31.439" BT dan 6° 59' 20.266" LS yang terletak di Saluran Air.
  11. Dilanjutkan ke arah ke Tenggara menyusuri Saluran Air sampai bertemu TK 32.08.06.2010-06.2011-010 dengan koordinat : 108° 37' 36.179" BT dan 6° 59' 21.691" LS yang terletak di Saluran Air.
  12. Dilanjutkan ke arah ke Timur menyusuri Saluran Air sampai bertemu TK 32.08.06.2010-06.2011-011 dengan koordinat : 108° 37' 44.338" BT dan 6° 59' 21.799" LS yang terletak di Persawahan.
  13. Dilanjutkan ke arah ke Selatan menyusuri Saluran Air Kedung Baok sampai bertemu TK 32.08.06.2010-06.2011-012 dengan koordinat : 108° 37' 59.175" BT dan 6° 59' 24.717" LS yang terletak di Saluran Air Cimoha.
  14. Kemudian dilanjutkan ke arah ke Tenggara menyusuri Saluran Air Cimoha sampai bertemu TK 32.08.06.2010-06.2011-06.2012-000 dengan koordinat : 108° 38' 2.048" BT dan 6° 59' 32.257" LS yang terletak di pematang Sawah sebagai simpul batas antara Desa Cikandang, Desa Panyosogan dan Desa Gunungkarung Kecamatan Luragung.
- e. Batas Desa Panyosogan Kecamatan Luragung dengan Desa Geresik Kecamatan Ciawigebang :
1. Dimulai dari TK 32.08.06.2010-06.2011-10.2001-000 dengan koordinat : 108° 36' 48,623" BT dan 6° 59' 34,049" LS yang terletak di Perkebunan sebagai simpul batas antara Desa Cikandang, Desa Panyosogan Kecamatan Luragung dan Desa Geresik Kecamatan Ciawigebang.
  2. Dilanjutkan ke arah ke Timur Laut melintasi Perkebunan sejauh +/- 30 meter dan dilanjutkan ke arah Barat Laut melintasi Perkebunan sejauh +/- 70 meter dan dilanjutkan ke arah Timur Laut melintasi Perkebunan sampai bertemu TK 32.08.06.2011-10.2001-001 dengan koordinat : 108° 36' 51,610" BT dan 6° 59' 23,997" LS yang terletak di Jalan.
  3. Dilanjutkan ke arah ke Timur Laut melintasi Perkebunan sejauh +/- 80 meter dan dilanjutkan ke arah Tenggara melintasi Perkebunan sampai bertemu TK 32.08.06.2011-10.2001-002 dengan koordinat : 108° 36' 53,584" BT dan 6° 59' 21,823" LS yang terletak di Persawahan.
  4. Dilanjutkan ke arah ke Timur Laut melintasi

5. Dilanjutkan ke arah ke Timur Laut menyusuri Pematang Persawahan sampai bertemu TK 32.08.06.2011-10.2001-004 dengan koordinat :  $108^{\circ} 36' 56,539''$  BT dan  $6^{\circ} 59' 18,744''$  LS yang terletak di Persawahan.
6. Dilanjutkan ke arah ke Timur Laut melintasi Persawahan sampai bertemu TK 32.08.06.2011-10.2001-005 dengan koordinat :  $108^{\circ} 36' 57,720''$  BT dan  $6^{\circ} 59' 15,313''$  LS yang terletak di Saluran Air.
7. Dilanjutkan ke arah ke Timur Laut menyusuri Saluran Air sampai bertemu TK 32.08.06.2011-10.2001-006 dengan koordinat :  $108^{\circ} 36' 48,855''$  BT dan  $6^{\circ} 59' 6,579''$  LS yang terletak di Perkebunan.
8. Dilanjutkan ke arah ke Utara melintasi Perkebunan sampai bertemu TK 32.08.06.2011-10.2001-007 dengan koordinat :  $108^{\circ} 36' 49,277''$  BT dan  $6^{\circ} 59' 4,593''$  LS yang terletak di Perkebunan.
9. Dilanjutkan ke arah ke Barat Laut menyusuri Saluran Air sampai bertemu TK 32.08.06.2011-10.2001-008 dengan koordinat :  $108^{\circ} 36' 46,647''$  BT dan  $6^{\circ} 59' 2,374''$  LS yang terletak di Jalan.
10. Dilanjutkan ke arah ke Utara melintasi Perumahan dan Perkebunan sampai bertemu TK 32.08.06.2011-10.2001-009 dengan koordinat :  $108^{\circ} 36' 46,575''$  BT dan  $6^{\circ} 58' 59,300''$  LS yang terletak di Perkebunan.
11. Dilanjutkan ke arah ke Barat Laut melintasi Perkebunan sejauh +/- 70 meter dan dilanjutkan ke arah Timur Laut melintasi Perkebunan sejauh +/- 60 meter dan dilanjutkan ke arah Barat Laut melintasi Perkebunan sampai bertemu TK 32.08.06.2011-10.2001-010 dengan koordinat :  $108^{\circ} 36' 45,032''$  BT dan  $6^{\circ} 58' 55,366''$  LS yang terletak di Perkebunan.
12. Dilanjutkan ke arah ke Barat menyusuri Jalan setapak sampai bertemu TK 32.08.06.2011-10.2001-011 dengan koordinat :  $108^{\circ} 36' 41,848''$  BT dan  $6^{\circ} 58' 55,472''$  LS yang terletak di Perkebunan.
13. Dilanjutkan ke arah ke Barat Laut melintasi Perkebunan sejauh +/- 80 meter dan dilanjutkan ke arah Timur Laut melintasi Permukiman sejauh +/- 15 meter dan dilanjutkan ke arah Barat Laut melintasi Permukiman sampai bertemu TK 32.08.06.2011-10.2001-012 dengan koordinat :  $108^{\circ} 36' 38,737''$  BT dan  $6^{\circ} 58' 51,145''$  LS yang terletak di Rumah Pak Ucup.
14. Dilanjutkan ke arah ke Barat Daya melintasi Perumahan sampai bertemu TK 32.08.06.2011-10.2001-013 dengan koordinat :  $108^{\circ} 36' 36,286''$  BT dan  $6^{\circ} 58' 52,910''$  LS yang terletak di Jalan.
15. Dilanjutkan ke arah ke Timur melintasi Perumahan sejauh +/- 15 meter dan dilanjutkan ke arah Barat Daya melintasi Permukiman sampai bertemu TK 32.08.06.2011-10.2001-014 dengan koordinat :  $108^{\circ}$

16. Dilanjutkan ke arah ke Barat Daya melintasi Perkebunan H. Udi sejauh +/- 40 meter dan dilanjutkan ke arah Selatan melintasi Perkebunan sejauh 30 meter dan dilanjutkan ke arah Tenggara melintasi Perkebunan sejauh +/- 20 meter dan dilanjutkan ke arah Timur Laut melintasi Perkebunan sejauh +/- 15 meter dan dilanjutkan ke arah Tenggara melintasi Perkebunan sampai bertemu TK 32.08.06.2011-10.2001-015 dengan koordinat : 108° 36' 35,655" BT dan 6° 58' 55,807" LS yang terletak di Jalan Desa Gresik.
17. Dilanjutkan ke arah ke Barat Daya menyusuri Jalan sampai bertemu TK 32.08.06.2011-10.2001-016 dengan koordinat : 108° 36' 34,149" BT dan 6° 59' 4,431" LS yang terletak di Jalan.
18. Dilanjutkan ke arah ke Timur menyusuri Jalan Er Gendom sampai bertemu TK 32.08.06.2011-10.2001-017 dengan koordinat : 108° 36' 28,345" BT dan 6° 59' 4,308" LS yang terletak di Jalan.
19. Dilanjutkan ke arah ke Barat Laut menyusuri Jalan Setapak sampai bertemu TK 32.08.06.2011-10.2001-018 dengan koordinat : 108° 36' 18,062" BT dan 6° 59' 2,145" LS yang terletak di Jalan Setapak.
20. Dilanjutkan ke arah ke Utara melintasi Pematang Sawah sampai bertemu TK 32.08.06.2011-10.2001-019 dengan koordinat : 108° 36' 18,180" BT dan 6° 59' 0,879" LS yang terletak di Pematang Sawah .
21. Dilanjutkan ke arah ke Timur menyusuri Saluran Air sampai bertemu TK 32.08.06.2011-10.2001-020 dengan koordinat : 108° 36' 11,916" BT dan 6° 59' 0,156" LS yang terletak di Pematang Sawah.
22. Dilanjutkan ke arah ke Utara menyusuri Saluran Air sampai bertemu TK 32.08.06.2011-10.2001-021 dengan koordinat : 108° 36' 10,593" BT dan 6° 58' 53,929" LS yang terletak di Jembatan Panegaran.
23. Dilanjutkan ke arah ke Barat Laut menyusuri Saluran Air sampai bertemu TK 32.08.06.2011-10.2001-022 dengan koordinat : 108° 36' 0,447" BT dan 6° 58' 54,781" LS yang terletak di Liang Sero.
24. Dilanjutkan ke arah ke Timur Laut menyusuri Saluran Air Tunggul Jati dan Sawah Pa Sanung sampai bertemu TK 32.08.06.2011-10.2001-023 dengan koordinat : 108° 35' 45,213" BT dan 6° 58' 51,414" LS yang terletak di Jalan Cikondang - Curug.
25. Kemudian dilanjutkan ke arah ke menyusuri Jalan sampai bertemu TK 32.08.06.2011-10.2001-10.2003-000 dengan koordinat : 108° 35' 41,860" BT dan 6° 58' 50,100" LS yang terletak di Jalan sebagai simpul batas antara Desa Panyosogan Kecamatan Luragung, Desa Geresik dan Desa Ciawigebang Kecamatan Ciawigebang.

f. Batas Desa Panyosogan Kecamatan Luragung dengan  
Desa Kedurus Kecamatan Ciawigebang :

- Desa dan Desa Ciawigebang Kecamatan Ciawigebang.
2. Kemudian dilanjutkan ke arah ke Timur menyusuri Saluran Air sampai bertemu TK 32.08.06.2011-10.2002-11.2001-000 dengan koordinat :  $108^{\circ} 36' 15,377''$  BT dan  $6^{\circ} 58' 39,990''$  LS yang terletak di Saluran Air sebagai simpul batas antara Desa Panyosogan Kecamatan Luragung, Desa Kadurama Kecamatan Ciawigebang, dan Desa Cihideunggirang Kecamatan Cidahu.
- g. Batas Desa Panyosogan Kecamatan Luragung dengan Desa Ciawigebang Kecamatan Ciawigebang:
1. Dimulai dari TK 32.08.06.2011-10.2001-10.2003-000 dengan koordinat :  $108^{\circ} 35' 41,860''$  BT dan  $6^{\circ} 58' 50,100''$  LS yang terletak di Persawahan sebagai simpul batas antara Desa Panyosogan Kecamatan Luragung, Desa Geresik dan Desa Ciawigebang Kecamatan Ciawigebang.
  2. Dilanjutkan ke arah ke Barat Laut menyusuri Saluran Air sampai bertemu TK 32.08.06.2011-10.2003-001 dengan koordinat :  $108^{\circ} 35' 40,946''$  BT dan  $6^{\circ} 58' 47,810''$  LS yang terletak di Saluran Air.
  3. Dilanjutkan ke arah ke Timur Laut menyusuri Saluran Air sampai bertemu TK 32.08.06.2011-10.2003-002 dengan koordinat :  $108^{\circ} 35' 39,911''$  BT dan  $6^{\circ} 58' 42,372''$  LS yang terletak di Persawahan.
  4. Dilanjutkan ke arah ke Barat Laut melintasi Persawahan sejauh +/- 60 meter dan dilanjutkan ke arah Utara menyusuri Jalan sampai bertemu TK 32.08.06.2011-10.2003-003 dengan koordinat :  $108^{\circ} 35' 39,626''$  BT dan  $6^{\circ} 58' 39,219''$  LS yang terletak di Saluran Air.
  5. Kemudian dilanjutkan ke arah ke Timur menyusuri Saluran Air sampai bertemu TK 32.08.06.2011-10.2002-10.2003-000 dengan koordinat :  $108^{\circ} 35' 44,522''$  BT dan  $6^{\circ} 58' 39,054''$  LS yang terletak di Saluran Air sebagai simpul batas antara Desa Panyosogan Kecamatan Luragung, Desa Kadurama dan Desa Ciawigebang Kecamatan Ciawigebang.

(2) Dalam rangka penegasan Batas Desa dapat ditindaklanjuti dengan pemasangan batas buatan seperti Pilar Batas Desa yang mengacu pada titik koordinat sebagaimana dimaksud pada ayat (1).

(3) Peta Desa Panyosogan Kecamatan Luragung sebagaimana tercantum dalam Lampiran Peraturan Bupati ini.

BAB IV  
KETENTUAN LAIN-LAIN

Pasal 5

- (1) TK sebagaimana dimaksud dalam Pasal 4 ayat (1) bersifat tetap dan tidak berubah akibat perubahan nama Desa dan/atau Kecamatan.
- (2) Peta Batas Desa merupakan penentuan batas-batas wilayah Desa secara administratif sehingga tidak mengubah, mengurangi, menambah atau menghapuskan luasan atau batas-batas kawasan tertentu, hak atas tanah, hak ulayat dan hak adat yang ada pada masyarakat.

BAB V  
KETENTUAN PENUTUP

Pasal 6

Peraturan Bupati ini mulai berlaku pada tanggal diundangkan.

Agar setiap orang mengetahuinya, memerintahkan pengundangan Peraturan Bupati ini dengan penempatannya dalam Berita Daerah Kabupaten Kuningan.

Ditetapkan di Kuningan  
pada tanggal 13 Juni 2022

  
ACEP FURNAMA

Diundangkan di Kuningan  
pada tanggal 13 Juni 2022

  
DIAN RACHMAT YANUAR

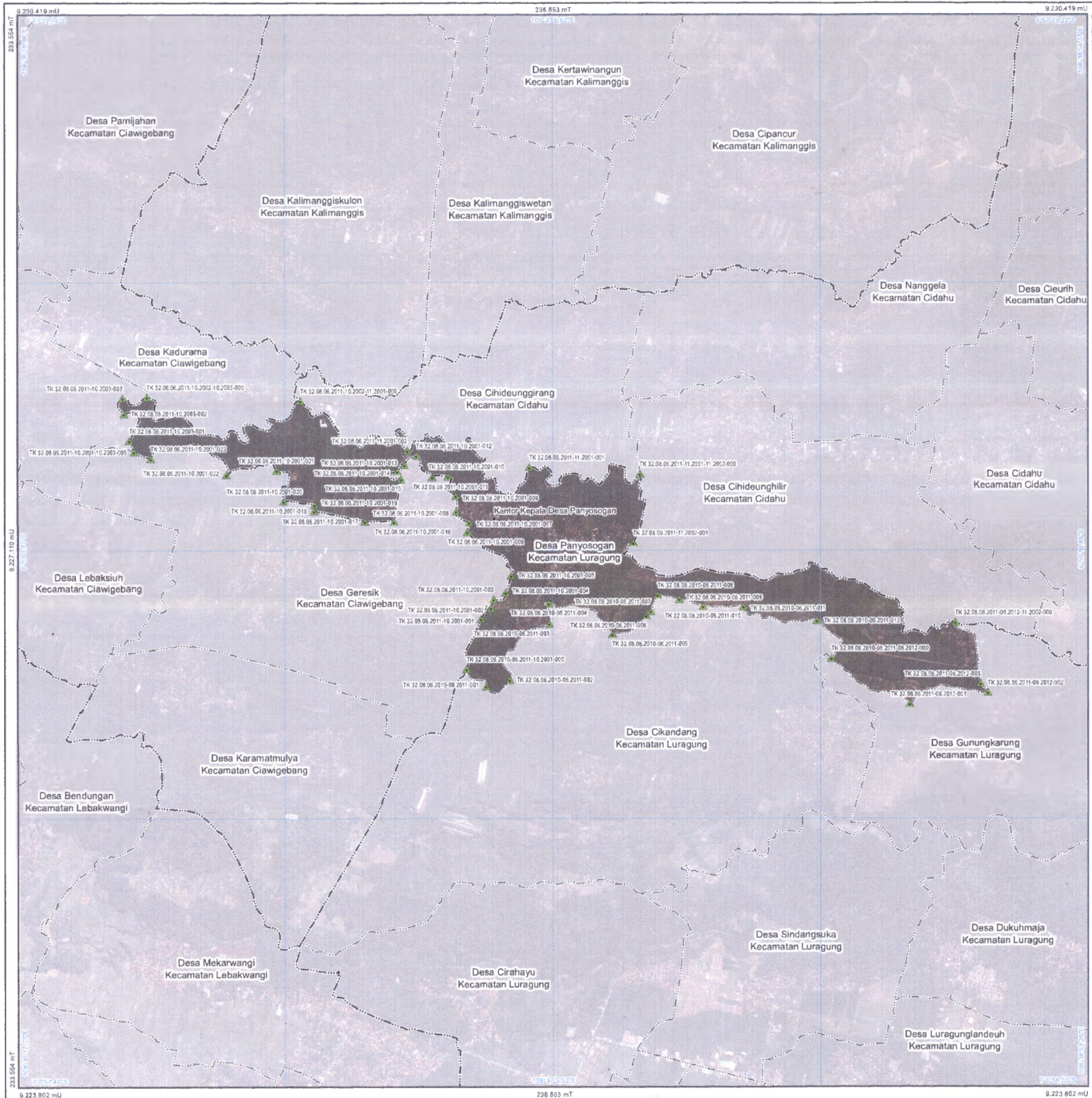

**PETA BATAS ADMINISTRASI**

Kode Wilayah 32.08.06.2011  
**DESA PANYOSOGAN**  
 KECAMATAN LURAGUNG  
 KABUPATEN KUNINGAN  
 PROVINSI JAWA BARAT

SKALA 1 : 24.000

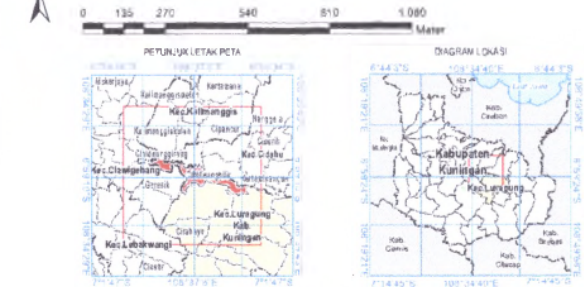

Sistem Proyeksi : Transverse Mercator  
 Sistem Grid : Grid Geografis dan Grid Universal Transverse Mercator  
 Datum Horizontal : SRG I 2013

DICETAK DAN DITERBITKAN OLEH:  
 PEMERINTAH DAERAH KABUPATEN KUNINGAN - PROVINSI JAWA BARAT  
 JL. Siliwangi Nomor 88 Kuningan, 45511, Indonesia  
 © Copyright 2021. All Rights Reserved

- KETERANGAN**
- Titik Kartometrik
  - Kantor Pemerintahan
  - Batas Provinsi
  - Batas Kabupaten/Kota
  - Batas Kecamatan
  - Batas Kelurahan/Desa

**DAFTAR TITIK KARTOMETRIK**

| Titik Kartometrik   | Koordinat Geografis |                    | Elevasi (m) | Tipe       | Tipe Koordinat              | Koordinat UTM     |                    | Elevasi (m) |
|---------------------|---------------------|--------------------|-------------|------------|-----------------------------|-------------------|--------------------|-------------|
|                     | Lintang             | Bujur              |             |            |                             | Zone              | Easting            |             |
| TK 32.08.06.2011-01 | 08° 58' 07.50" LS   | 108° 37' 32.17" BT | 2544.880    | 021211.017 | TK 32.08.06.2011-01-001-010 | 08° 58' 4.40" LS  | 108° 37' 34.10" BT | 2539.121    |
| TK 32.08.06.2011-02 | 08° 58' 25.27" LS   | 108° 37' 31.87" BT | 2545.975    | 021211.020 | TK 32.08.06.2011-02-001-010 | 08° 58' 4.20" LS  | 108° 37' 34.34" BT | 2539.341    |
| TK 32.08.06.2011-03 | 08° 58' 25.81" LS   | 108° 37' 31.81" BT | 2538.425    | 021211.018 | TK 32.08.06.2011-03-001-010 | 08° 58' 2.44" LS  | 108° 37' 34.82" BT | 2539.521    |
| TK 32.08.06.2011-04 | 08° 58' 28.87" LS   | 108° 37' 31.58" BT | 2538.325    | 021211.019 | TK 32.08.06.2011-04-001-010 | 08° 58' 0.80" LS  | 108° 37' 35.07" BT | 2539.781    |
| TK 32.08.06.2011-05 | 08° 58' 37.33" LS   | 108° 37' 31.36" BT | 2537.245    | 021211.021 | TK 32.08.06.2011-05-001-010 | 08° 58' 0.52" LS  | 108° 37' 35.18" BT | 2539.811    |
| TK 32.08.06.2011-06 | 08° 58' 33.51" LS   | 108° 37' 31.22" BT | 2543.875    | 021211.022 | TK 32.08.06.2011-06-001-010 | 08° 58' 53.92" LS | 108° 37' 35.56" BT | 2539.781    |
| TK 32.08.06.2011-07 | 08° 58' 32.80" LS   | 108° 37' 31.85" BT | 2546.125    | 021211.023 | TK 32.08.06.2011-07-001-010 | 08° 58' 54.70" LS | 108° 37' 35.44" BT | 2539.521    |
| TK 32.08.06.2011-08 | 08° 58' 30.24" LS   | 108° 37' 31.87" BT | 2538.015    | 021211.024 | TK 32.08.06.2011-08-001-010 | 08° 58' 51.41" LS | 108° 37' 35.12" BT | 2539.841    |
| TK 32.08.06.2011-09 | 08° 58' 28.26" LS   | 108° 37' 31.83" BT | 2538.415    | 021211.025 | TK 32.08.06.2011-09-001-010 | 08° 58' 50.10" LS | 108° 37' 35.07" BT | 2539.781    |
| TK 32.08.06.2011-10 | 08° 58' 21.20" LS   | 108° 37' 31.57" BT | 2537.625    | 021211.026 | TK 32.08.06.2011-10-001-010 | 08° 58' 56.54" LS | 108° 37' 35.12" BT | 2539.811    |
| TK 32.08.06.2011-11 | 08° 58' 11.70" LS   | 108° 37' 31.20" BT | 2543.735    | 021211.027 | TK 32.08.06.2011-11-001-010 | 08° 58' 50.08" LS | 108° 37' 35.27" BT | 2539.511    |
| TK 32.08.06.2011-12 | 08° 58' 14.71" LS   | 108° 37' 31.57" BT | 2546.875    | 021211.028 | TK 32.08.06.2011-12-001-010 | 08° 58' 47.81" LS | 108° 37' 35.39" BT | 2539.781    |
| TK 32.08.06.2011-13 | 08° 58' 23.57" LS   | 108° 37' 31.54" BT | 2538.675    | 021211.029 | TK 32.08.06.2011-13-001-010 | 08° 58' 42.72" LS | 108° 37' 35.81" BT | 2539.581    |
| TK 32.08.06.2011-14 | 08° 58' 24.87" LS   | 108° 37' 31.54" BT | 2538.675    | 021211.030 | TK 32.08.06.2011-14-001-010 | 08° 58' 38.21" LS | 108° 37' 36.28" BT | 2539.381    |
| TK 32.08.06.2011-15 | 08° 58' 41.52" LS   | 108° 37' 31.20" BT | 2538.445    | 021211.031 | TK 32.08.06.2011-15-001-010 | 08° 58' 53.94" LS | 108° 37' 36.17" BT | 2539.511    |
| TK 32.08.06.2011-16 | 08° 58' 38.17" LS   | 108° 37' 31.22" BT | 2535.850    | 021211.032 | TK 32.08.06.2011-16-001-010 | 08° 58' 50.08" LS | 108° 37' 36.50" BT | 2539.281    |
| TK 32.08.06.2011-17 | 08° 58' 30.53" LS   | 108° 37' 31.84" BT | 2538.815    | 021211.033 | TK 32.08.06.2011-17-001-010 | 08° 58' 55.91" LS | 108° 37' 36.59" BT | 2539.381    |
| TK 32.08.06.2011-18 | 08° 58' 28.19" LS   | 108° 37' 31.80" BT | 2538.575    | 021211.034 | TK 32.08.06.2011-18-001-010 | 08° 58' 52.11" LS | 108° 37' 36.82" BT | 2539.151    |
| TK 32.08.06.2011-19 | 08° 58' 23.87" LS   | 108° 37' 31.57" BT | 2538.125    | 021211.035 | TK 32.08.06.2011-19-001-010 | 08° 58' 48.77" LS | 108° 37' 36.77" BT | 2539.011    |
| TK 32.08.06.2011-20 | 08° 58' 16.82" LS   | 108° 37' 31.10" BT | 2546.825    | 021211.036 | TK 32.08.06.2011-20-001-010 | 08° 58' 44.77" LS | 108° 37' 36.84" BT | 2538.841    |
| TK 32.08.06.2011-21 | 08° 58' 16.24" LS   | 108° 37' 31.57" BT | 2535.725    | 021211.037 | TK 32.08.06.2011-21-001-010 | 08° 58' 41.81" LS | 108° 37' 36.94" BT | 2538.741    |
| TK 32.08.06.2011-22 | 08° 58' 15.31" LS   | 108° 37' 31.72" BT | 2538.015    | 021211.038 | TK 32.08.06.2011-22-001-010 | 08° 58' 38.21" LS | 108° 37' 37.01" BT | 2538.641    |
| TK 32.08.06.2011-23 | 08° 58' 4.57" LS    | 108° 37' 31.85" BT | 2533.825    | 021211.039 | TK 32.08.06.2011-23-001-010 | 08° 58' 34.81" LS | 108° 37' 37.08" BT | 2538.541    |
| TK 32.08.06.2011-24 | 08° 58' 4.57" LS    | 108° 37' 31.85" BT | 2533.825    | 021211.040 | TK 32.08.06.2011-24-001-010 | 08° 58' 31.41" LS | 108° 37' 37.15" BT | 2538.441    |
| TK 32.08.06.2011-25 | 08° 58' 2.74" LS    | 108° 37' 31.87" BT | 2535.125    | 021211.041 | TK 32.08.06.2011-25-001-010 | 08° 58' 28.01" LS | 108° 37' 37.22" BT | 2538.341    |
| TK 32.08.06.2011-26 | 08° 58' 2.20" LS    | 108° 37' 31.87" BT | 2534.925    | 021211.042 | TK 32.08.06.2011-26-001-010 | 08° 58' 24.61" LS | 108° 37' 37.29" BT | 2538.241    |
| TK 32.08.06.2011-27 | 08° 58' 53.86" LS   | 108° 37' 31.87" BT | 2534.425    | 021211.043 | TK 32.08.06.2011-27-001-010 | 08° 58' 21.21" LS | 108° 37' 37.36" BT | 2538.141    |
| TK 32.08.06.2011-28 | 08° 58' 53.42" LS   | 108° 37' 31.87" BT | 2534.225    | 021211.044 | TK 32.08.06.2011-28-001-010 | 08° 58' 17.81" LS | 108° 37' 37.43" BT | 2538.041    |
| TK 32.08.06.2011-29 | 08° 58' 51.84" LS   | 108° 37' 31.87" BT | 2534.025    | 021211.045 | TK 32.08.06.2011-29-001-010 | 08° 58' 14.41" LS | 108° 37' 37.50" BT | 2537.941    |
| TK 32.08.06.2011-30 | 08° 58' 50.26" LS   | 108° 37' 31.87" BT | 2533.825    | 021211.046 | TK 32.08.06.2011-30-001-010 | 08° 58' 11.01" LS | 108° 37' 37.57" BT | 2537.841    |
| TK 32.08.06.2011-31 | 08° 58' 48.68" LS   | 108° 37' 31.87" BT | 2533.625    | 021211.047 | TK 32.08.06.2011-31-001-010 | 08° 58' 07.61" LS | 108° 37' 37.64" BT | 2537.741    |
| TK 32.08.06.2011-32 | 08° 58' 47.10" LS   | 108° 37' 31.87" BT | 2533.425    | 021211.048 | TK 32.08.06.2011-32-001-010 | 08° 58' 04.21" LS | 108° 37' 37.71" BT | 2537.641    |
| TK 32.08.06.2011-33 | 08° 58' 45.52" LS   | 108° 37' 31.87" BT | 2533.225    | 021211.049 | TK 32.08.06.2011-33-001-010 | 08° 58' 00.81" LS | 108° 37' 37.78" BT | 2537.541    |
| TK 32.08.06.2011-34 | 08° 58' 43.94" LS   | 108° 37' 31.87" BT | 2533.025    | 021211.050 | TK 32.08.06.2011-34-001-010 | 08° 57' 57.41" LS | 108° 37' 37.85" BT | 2537.441    |
| TK 32.08.06.2011-35 | 08° 58' 42.36" LS   | 108° 37' 31.87" BT | 2532.825    | 021211.051 | TK 32.08.06.2011-35-001-010 | 08° 57' 54.01" LS | 108° 37' 37.92" BT | 2537.341    |
| TK 32.08.06.2011-36 | 08° 58' 40.78" LS   | 108° 37' 31.87" BT | 2532.625    | 021211.052 | TK 32.08.06.2011-36-001-010 | 08° 57' 50.61" LS | 108° 37' 37.99" BT | 2537.241    |
| TK 32.08.06.2011-37 | 08° 58' 39.20" LS   | 108° 37' 31.87" BT | 2532.425    | 021211.053 | TK 32.08.06.2011-37-001-010 | 08° 57' 47.21" LS | 108° 37' 38.06" BT | 2537.141    |
| TK 32.08.06.2011-38 | 08° 58' 37.62" LS   | 108° 37' 31.87" BT | 2532.225    | 021211.054 | TK 32.08.06.2011-38-001-010 | 08° 57' 43.81" LS | 108° 37' 38.13" BT | 2537.041    |
| TK 32.08.06.2011-39 | 08° 58' 36.04" LS   | 108° 37' 31.87" BT | 2532.025    | 021211.055 | TK 32.08.06.2011-39-001-010 | 08° 57' 40.41" LS | 108° 37' 38.20" BT | 2536.941    |
| TK 32.08.06.2011-40 | 08° 58' 34.46" LS   | 108° 37' 31.87" BT | 2531.825    | 021211.056 | TK 32.08.06.2011-40-001-010 | 08° 57' 37.01" LS | 108° 37' 38.27" BT | 2536.841    |
| TK 32.08.06.2011-41 | 08° 58' 32.88" LS   | 108° 37' 31.87" BT | 2531.625    | 021211.057 | TK 32.08.06.2011-41-001-010 | 08° 57' 33.61" LS | 108° 37' 38.34" BT | 2536.741    |
| TK 32.08.06.2011-42 | 08° 58' 31.30" LS   | 108° 37' 31.87" BT | 2531.425    | 021211.058 | TK 32.08.06.2011-42-001-010 | 08° 57' 30.21" LS | 108° 37' 38.41" BT | 2536.641    |
| TK 32.08.06.2011-43 | 08° 58' 29.72" LS   | 108° 37' 31.87" BT | 2531.225    | 021211.059 | TK 32.08.06.2011-43-001-010 | 08° 57' 26.81" LS | 108° 37' 38.48" BT | 2536.541    |
| TK 32.08.06.2011-44 | 08° 58' 28.14" LS   | 108° 37' 31.87" BT | 2531.025    | 021211.060 | TK 32.08.06.2011-44-001-010 | 08° 57' 23.41" LS | 108° 37' 38.55" BT | 2536.441    |
| TK 32.08.06.2011-45 | 08° 58' 26.56" LS   | 108° 37' 31.87" BT | 2530.825    | 021211.061 | TK 32.08.06.2011-45-001-010 | 08° 57' 20.01" LS | 108° 37' 38.62" BT | 2536.341    |



Sumber Data : - Data digital Batas Wilayah Administratif Pusa; Pemetaan Batas Wilayah - Badan Informasi Geospasial, edisi tahun 2020.  
 - Citra satelit resolusi tinggi akurasi tahun 2013-2018, resolusi spasial 0,5 meter.  
 - Data digital Peta Rupabumi Indonesia skala 1 : 25.000 Pusa; Pemetaan Rupabumi dan Toponim - Badan Informasi Geospasial, edisi tahun 2020.

Riwayat Peta : - Peta ini dibuat berdasarkan hasil penggambaran batas yang dilakukan berdasarkan kesepakatan Kepala Desa / Lurah / Camat dan diketahui Pemerintah Daerah Kabupaten Kuningan dan SKPD / OPD terkait.