



BUPATI BANYUMAS
PROVINSI JAWA TENGAH

PERATURAN BUPATI BANYUMAS
NOMOR 61 TAHUN 2025
TENTANG

BATAS KELURAHAN PURWANEGARA KECAMATAN PURWOKERTO UTARA

DENGAN RAHMAT TUHAN YANG MAHA ESA

BUPATI BANYUMAS,

- Menimbang :
- a. bahwa penetapan dan penegasan kelurahan perlu diselenggarakan demi kemaslahatan masyarakat sesuai dengan Pancasila dan Undang-Undang Dasar Negara Republik Indonesia Tahun 1945;
 - b. bahwa dalam rangka tertib administrasi pemerintahan terhadap batas kelurahan, perlu dilakukan penetapan dan penegasan batas Kelurahan Purwanegara Kecamatan Purwokerto Utara;
 - c. bahwa berdasarkan ketentuan Pasal 21 ayat (4) Peraturan Pemerintah Republik Indonesia Nomor 17 Tahun 2018 tentang Kecamatan, diperlukan pengaturan tentang batas kelurahan dengan peraturan Bupati;
 - d. bahwa berdasarkan pertimbangan sebagaimana dimaksud dalam huruf a, huruf b, dan huruf c, maka perlu menetapkan Peraturan Bupati tentang Batas Kelurahan Purwanegara Kecamatan Purwokerto Utara;
- Mengingat :
1. Pasal 18 ayat (6) Undang-Undang Dasar Negara Republik Indonesia Tahun 1945;
 2. Undang-Undang Nomor 13 Tahun 1950 tentang Pembentukan Daerah-daerah Kabupaten dalam Lingkungan Propinsi Djawa Tengah (Berita Negara Republik Indonesia Tahun 1950 Nomor 42);
 3. Undang-Undang Nomor 23 Tahun 2014 tentang Pemerintahan Daerah (Lembaran Negara Republik Indonesia Tahun 2014 Nomor 244, Tambahan Lembaran Negara Republik Indonesia Nomor 5587) sebagaimana telah beberapa kali diubah terakhir dengan Undang-Undang Nomor 6 Tahun 2023 tentang Penetapan Peraturan Pemerintah Pengganti Undang-Undang Nomor 2 Tahun 2022 tentang Cipta Kerja menjadi Undang-Undang (Lembaran Negara Republik Indonesia Tahun 2023 Nomor 41, Tambahan Lembaran Negara Republik Indonesia Nomor 6856);
 4. Undang-Undang Nomor 11 Tahun 2023 tentang Provinsi Jawa Tengah (Lembaran Negara Republik Indonesia Tahun 2023 Nomor 58, Tambahan Lembaran Negara Republik Indonesia Nomor 6867);

MEMUTUSKAN:

Menetapkan : PERATURAN BUPATI TENTANG BATAS KELURAHAN PURWANEGARA KECAMATAN PURWOKERTO UTARA.

BAB I KETENTUAN UMUM

Pasal 1

Dalam Peraturan Bupati ini yang dimaksud dengan:

1. Daerah adalah Kabupaten Banyumas.
2. Bupati adalah Bupati Banyumas.
3. Pemerintah Daerah adalah Bupati sebagai unsur penyelenggara pemerintahan Daerah yang memimpin pelaksanaan urusan pemerintahan yang menjadi kewenangan Daerah otonom.
4. Kecamatan adalah bagian wilayah dari Daerah yang dipimpin oleh Camat.
5. Kelurahan adalah bagian dari wilayah kecamatan sebagai perangkat kecamatan.
6. Batas Kelurahan adalah pembatas wilayah administrasi pemerintahan antar Kelurahan yang merupakan rangkaian titik-titik koordinat yang berada pada permukaan bumi dapat berupa tanda-tanda alam seperti igir/punggung gunung/pegunungan (*watershed*), median sungai dan/atau unsur buatan dilapangan yang dituangkan dalam bentuk peta.
7. Metode Kartometrik adalah penelusuran/penarikan garis batas pada peta kerja dan pengukuran/perhitungan posisi titik, garis, jarak dan luas cakupan wilayah dengan menggunakan peta dasar dan informasi geospasial lainnya sebagai pendukung.
8. Peta Penetapan Batas Kelurahan adalah peta yang menyajikan batas Kelurahan hasil penetapan berbasis peta dasar atau citra tegak resolusi tinggi.
9. Titik Kartometrik yang selanjutnya disingkat TK adalah titik koordinat batas yang ditentukan berdasarkan pengukuran atau penghitungan posisi titik dengan menggunakan peta dasar dan peta lain sebagai pelengkap.
10. Lintang Selatan yang selanjutnya disingkat LS adalah garis lintang yang berada di sebelah selatan khatulistiwa.
11. Bujur Timur yang selanjutnya disingkat BT adalah garis bujur yang berada di sebelah timur Greenwich.

BAB II RUANG LINGKUP

Pasal 2

- (1) Peraturan Bupati ini mengatur Batas Kelurahan Purwanegara Kecamatan Purwokerto Utara.
- (2) Penetapan dan penegasan batas sebagaimana dimaksud pada ayat (1) dilakukan melalui Metode Kartometrik dan survei di lapangan.

BAB III
PENETAPAN DAN PENEKASAN BATAS

Pasal 3

Batas Kelurahan Purwanegara Kecamatan Purwokerto Utara yaitu:

- a. sebelah utara berbatasan dengan Desa Purwosari Kecamatan Baturraden;
- b. sebelah timur berbatasan dengan Kelurahan Sumampir Kecamatan Purwokerto Utara dan Kelurahan Bancarkembar Kecamatan Purwokerto Utara;
- c. sebelah selatan berbatasan dengan Kelurahan Sokanegara Kecamatan Purwokerto Timur dan Kelurahan Kedungwuluh Kecamatan Purwokerto Barat; dan
- d. sebelah barat berbatasan dengan Kelurahan Bobosan Kecamatan Purwokerto Utara dan Kelurahan Kober Kecamatan Purwokerto Barat.

Pasal 4

Penegasan batas wilayah Kelurahan Purwanegara Kecamatan Purwokerto Utara sebagaimana dimaksud dalam Pasal 3 sebagai berikut:

- a. Batas utara antara Kelurahan Purwanegara Kecamatan Purwokerto Utara dengan Desa Purwosari Kecamatan Baturraden yang terletak pada:
 1. TK 33.02.22.2001-23.2004-27.1001-27.1007-000 dengan koordinat $7^{\circ}23'48.587''$ LS dan $109^{\circ}13'32.168''$ BT yang merupakan simpul batas antara Desa Purwosari Kecamatan Baturraden dan Desa Beji Kecamatan Kedung Banteng dengan Kelurahan Bobosan dan Kelurahan Purwanegara Kecamatan Purwokerto Utara lalu dilanjutkan mengarah ke timur laut menyusuri saluran irigasi sampai pada TK 33.02.22.2001-27.1001-001 dengan koordinat $7^{\circ}23'46.996''$ LS dan $109^{\circ}13'46.190''$ BT yang terletak pada Jalan Watusari;
 2. TK 33.02.22.2001-27.1001-001 dilanjutkan mengarah ke tenggara melewati Jalan Watusari sampai pada TK 33.02.22.2001-27.1001-002 dengan koordinat $7^{\circ}23'47.099''$ LS dan $109^{\circ}13'46.375''$ BT yang terletak pada saluran irigasi lalu dilanjutkan mengarah ke tenggara menyusuri saluran irigasi sampai pada TK 33.02.22.2001-27.1001-003 dengan koordinat $7^{\circ}23'50.291''$ LS dan $109^{\circ}13'54.980''$ BT yang terletak pada Jalan Riyanto; dan
 3. TK 33.02.22.2001-27.1001-003 dilanjutkan mengarah ke tenggara mengikuti as Jalan Riyanto sampai pada TK 33.02.22.2001-27.1001-27.1003-000 dengan koordinat $7^{\circ}23'53.878''$ LS dan $109^{\circ}14'3.887''$ BT yang terletak pada simpul nbatas antara Desa Purwosari Kecamatan Baturraden dengan Kelurahan Purwanegara dan Kelurahan Sumampir Kecamatan Purwokerto Utara.

b. Batas timur antara Kelurahan Purwanegara Kecamatan Purwokerto Utara dengan Kelurahan Bancarkembar Kecamatan Purwokerto Utara yang terletak pada:

1. TK 33.02.27.1001-27.1002-27.1003-000 dengan koordinat $7^{\circ}24'25.406''$ LS dan $109^{\circ}14'14.826''$ BT yang merupakan simpul batas antara Kelurahan Purwanegara, Kelurahan Sumampir dan Kelurahan Bancarkembar Kecamatan Purwokerto Utara lalu dilanjutkan mengarah ke selatan menyusuri as Sungai Bener sampai pada TK 33.02.27.1001-27.1002-001 dengan koordinat $7^{\circ}24'32.458''$ LS dan $109^{\circ}14'11.587''$ BT yang terletak pada sawah;
2. TK 33.02.27.1001-27.1002-001 dilanjutkan mengarah ke tenggara melewati sawah sampai pada TK 33.02.27.1001-27.1002-002 dengan koordinat $7^{\circ}24'33.821''$ LS dan $109^{\circ}14'12.516''$ BT yang terletak pada permukiman lalu dilanjutkan mengarah ke tenggara melewati permukiman sampai pada TK 33.02.27.1001-27.1002-003 dengan koordinat $7^{\circ}24'34.732''$ LS dan $109^{\circ}14'12.837''$ BT yang terletak pada sawah;
3. TK 33.02.27.1001-27.1002-003 dilanjutkan mengarah ke tenggara melewati sawah sampai pada TK 33.02.27.1001-27.1002-004 dengan koordinat $7^{\circ}24'36.320''$ LS dan $109^{\circ}14'13.838''$ BT yang terletak pada permukiman lalu dilanjutkan mengarah ke selatan melewati permukiman sampai pada TK 33.02.27.1001-27.1002-005 dengan koordinat $7^{\circ}24'37.668''$ LS dan $109^{\circ}14'13.936''$ BT yang terletak pada sawah; dan
4. TK 33.02.27.1001-27.1002-005 dilanjutkan mengarah ke selatan melewati sawah sampai pada TK 33.02.26.1001-27.1001-27.1002-000 dengan koordinat $7^{\circ}24'45.472''$ LS dan $109^{\circ}14'12.331''$ BT yang terletak pada simpul batas antara Kelurahan Sokanegara Kecamatan Purwokerto Timur dengan Kelurahan Purwanegara dan Kelurahan Bancarkembar Kecamatan Purwokerto Utara.

c. Batas timur antara Kelurahan Purwanegara Kecamatan Purwokerto Utara dengan Kelurahan Sumampir Kecamatan Purwokerto Utara yang terletak pada:

1. TK 33.02.22.2001-27.1001-27.1003-000 dengan koordinat $7^{\circ}23'53.878''$ LS dan $109^{\circ}14'3.887''$ BT yang merupakan simpul batas antara Desa Purwosari Kecamatan Baturraden dengan Kelurahan Purwanegara dan Kelurahan Sumampir Kecamatan Purwokerto Utara lalu dilanjutkan mengarah ke selatan menyusuri saluran irigasi sampai pada TK 33.02.27.1001-27.1003-001 dengan koordinat $7^{\circ}24'18.920''$ LS dan $109^{\circ}14'4.986''$ BT yang terletak pada saluran irigasi;

2. TK 33.02.27.1001-27.1003-001 dilanjutkan mengarah ke timur melewati Gang Kemuning sampai pada TK 33.02.27.1001-27.1003-002 dengan koordinat $7^{\circ}24'19.001''$ LS dan $109^{\circ}14'5.496''$ BT yang terletak pada Gang Kemuning lalu dilanjutkan mengarah ke timur melewati Perumahan Blok OC Griya Satria Indah sampai pada TK 33.02.27.1001-27.1003-003 dengan koordinat $7^{\circ}24'19.163''$ LS dan $109^{\circ}14'6.519''$ BT yang terletak pada Blok OC;
 3. TK 33.02.27.1001-27.1003-003 dilanjutkan mengarah ke timur melewati Perumahan Griya Satria Indah sampai pada TK 33.02.27.1001-27.1003-004 dengan koordinat $7^{\circ}24'20.542''$ LS dan $109^{\circ}14'11.464''$ BT yang terletak pada Jalan Watusari lalu dilanjutkan mengarah ke tenggara melewati Jalan Kalisari sampai pada TK 33.02.27.1001-27.1003-005 dengan koordinat $7^{\circ}24'20.646''$ LS dan $109^{\circ}14'11.618''$ BT yang terletak pada Jalan Klaster Sakura; dan
 4. TK 33.02.27.1001-27.1003-005 dilanjutkan mengarah ke tenggara mengikuti as Jalan Klaster Sakura sampai pada TK 33.02.27.1001-27.1003-006 dengan koordinat $7^{\circ}24'22.469''$ LS dan $109^{\circ}14'14.342''$ BT yang terletak pada Sungai Bener lalu dilanjutkan mengarah ke tenggara menyusuri Sungai Bener sampai pada TK 33.02.27.1001-27.1002-27.1003-000 dengan koordinat $7^{\circ}24'25.406''$ LS dan $109^{\circ}14'14.826''$ BT yang terletak pada simpul batas antara Kelurahan Purwanegara, Kelurahan Sumampir dan Kelurahan Bancarkembar Kecamatan Purwokerto Utara.
- d. Batas selatan antara Kelurahan Purwanegara Kecamatan Purwokerto Utara dengan Kelurahan Sokanegara Kecamatan Purwokerto Timur yang terletak pada:
1. TK 33.02.25.1007-26.1001-27.1001-000 dengan koordinat $7^{\circ}24'45.875''$ LS dan $109^{\circ}13'47.055''$ BT yang merupakan simpul batas antara Kelurahan Kedungwuluh Kecamatan Purwokerto Barat, Kelurahan Sokanegara Kecamatan Purwokerto Timur, dan Kelurahan Purwanegara Kecamatan Purwokerto Utara lalu dilanjutkan mengarah ke timur melewati permukiman sampai pada TK 33.02.26.1001-27.1001-001 dengan koordinat $7^{\circ}24'46.174''$ LS dan $109^{\circ}13'50.387''$ BT yang terletak pada Jalan Ahmad Yani;
 2. TK 33.02.26.1001-27.1001-001 dilanjutkan mengarah ke timur melewati Jalan Ahmad Yani sampai pada TK 33.02.26.1001-27.1001-002 dengan koordinat $7^{\circ}24'46.349''$ LS dan $109^{\circ}13'51.141''$ BT yang terletak pada permukiman lalu dilanjutkan mengarah ke timur melewati permukiman sampai pada TK 33.02.26.1001-27.1001-003 dengan koordinat $7^{\circ}24'47.262''$ LS dan $109^{\circ}13'55.854''$ BT yang terletak pada sawah;

3. TK 33.02.26.1001-27.1001-003 dilanjutkan mengarah ke timur melewati ladang sampai pada TK 33.02.26.1001-27.1001-004 dengan koordinat $7^{\circ}24'49.915''$ LS dan $109^{\circ}14'7.486''$ BT yang terletak pada ladang lalu dilanjutkan mengarah ke tenggara melewati ladang sampai pada TK 33.02.26.1001-27.1001-005 dengan koordinat $7^{\circ}24'50.955''$ LS dan $109^{\circ}14'9.012''$ BT yang terletak pada sawah; dan
 4. TK 33.02.26.1001-27.1001-005 dilanjutkan mengarah ke timur laut melewati sawah sampai pada TK 33.02.26.1001-27.1001-27.1002-000 dengan koordinat $7^{\circ}24'45.472''$ LS dan $109^{\circ}14'12.331''$ BT yang terletak pada simpul batas antara Kelurahan Sokanegara Kecamatan Purwokerto Timur dengan Kelurahan Purwanegara dan Kelurahan Bancarkembar Kecamatan Purwokerto Utara.
- e. Batas selatan antara Kelurahan Purwanegara Kecamatan Purwokerto Utara dengan Kelurahan Kedungwuluh Kecamatan Purwokerto Barat yang terletak pada:
1. TK 33.02.25.1006-25.1007-27.1001-000 dengan koordinat $7^{\circ}24'41.058''$ LS dan $109^{\circ}13'39.796''$ BT yang merupakan simpul batas antara Kelurahan Kober Kecamatan Purwokerto Barat, Kelurahan Kedungwuluh Kecamatan Purwokerto Barat, dan Kelurahan Purwanegara Kecamatan Purwokerto Utara lalu dilanjutkan mengarah ke tenggara menyusuri pematang sawah sampai pada TK 33.02.25.1007-27.1001-001 dengan koordinat $7^{\circ}24'41.457''$ LS dan $109^{\circ}13'41.336''$ BT yang terletak pada kebun;
 2. TK 33.02.25.1007-27.1001-001 dilanjutkan mengarah ke selatan melintasi kebun sampai pada TK 33.02.25.1007-27.1001-002 dengan koordinat $7^{\circ}24'43.313''$ LS dan $109^{\circ}13'43.528''$ BT yang terletak pada as Sungai Jurig lalu dilanjutkan mengarah ke utara menyusuri as Sungai Jurig sampai pada TK 33.02.25.1007-26.1001-27.1001-000 dengan koordinat $7^{\circ}24'45.875''$ LS dan $109^{\circ}13'47.055''$ BT yang terletak pada simpul batas antara Kelurahan Kedungwuluh Kecamatan Purwokerto Barat, Kelurahan Sokanegara Kecamatan Purwokerto Timur, dan Kelurahan Purwanegara Kecamatan Purwokerto Utara.
- f. Batas barat antara Kelurahan Purwanegara Kecamatan Purwokerto Utara dengan Kelurahan Bobosan Kecamatan Purwokerto Utara yang terletak pada:
1. TK 33.02.22.2001-23.2004-27.1001-27.1007-000 dengan koordinat $7^{\circ}23'48.587''$ LS dan $109^{\circ}13'32.168''$ BT yang merupakan simpul batas antara Desa Purwosari Kecamatan Baturaden dan Desa Beji Kecamatan Kedung Banteng dengan Kelurahan Bobosan dan Kelurahan Purwanegara Kecamatan Purwokerto Utara lalu dilanjutkan mengarah ke tenggara menyusuri as Sungai Banjaran sampai pada TK 33.02.27.1001-27.1007-001 dengan

- koordinat 7°24'4.780" LS dan 109°13'35.614" BT yang terletak pada Sungai Banjaran;
2. TK 33.02.27.1001-27.1007-001 dilanjutkan mengarah ke barat daya menyusuri as *meander scar* Sungai Banjaran sampai pada TK 33.02.27.1001-27.1007-002 dengan koordinat 7°24'8.356" LS dan 109°13'34.683" BT yang terletak pada Sungai Banjaran lalu dilanjutkan mengarah ke tenggara menyusuri as Sungai Banjaran sampai pada TK 33.02.27.1001-27.1007-003 dengan koordinat 7°24'29.399" LS dan 109°13' 40.236" BT yang terletak pada Jembatan Sungai Banjaran; dan
 3. TK 33.02.27.1001-27.1007-003 dilanjutkan mengarah ke barat daya menyusuri as Sungai Banjaran sampai pada TK 33.02.25.1006-27.1001-27.1007-000 dengan koordinat 7°24'34.516" LS dan 109°13'36.693" BT yang terletak pada simpul batas antara Desa Kober Kecamatan Purwokerto Barat dengan Kelurahan Purwanegara dan Kelurahan Bobosan;
- g. Batas barat antara Kelurahan Purwanegara Kecamatan Purwokerto Utara dengan Kelurahan Kober Kecamatan Purwokerto Barat yang terletak pada TK 33.02.25.1006-25.1007-27.1001-000 dengan koordinat 7°24'41.058" LS dan 109°13'39.796" BT yang merupakan simpul batas antara Kelurahan Kober Kecamatan Purwokerto Barat, Kelurahan Kedungwuluh Kecamatan Purwokerto Barat, dan Kelurahan Purwanegara Kecamatan Purwokerto Utara lalu dilanjutkan mengarah ke tenggara menyusuri tepi timur Sungai Banjaran sampai pada TK 33.02.25.1006-27.1001-27.1007-000 dengan koordinat 7°24'34.516" LS dan 109°13'36.693" BT yang terletak pada simpul batas antara Kelurahan Kober Kecamatan Purwokerto Barat, Kelurahan Purwanegara Kecamatan Purwokerto Utara, dan Kelurahan Bobosan Kecamatan Purwokerto Utara.

Pasal 5

Letak TK bersifat tetap dan tidak berubah akibat perubahan nama kelurahan, kecamatan dan/atau kode wilayah.

Pasal 6

Peta batas kelurahan dan daftar TK sebagaimana dimaksud dalam Pasal 4 tercantum dalam Lampiran yang merupakan bagian tidak terpisahkan dari Peraturan Bupati ini.

**BAB IV
KETENTUAN PENUTUP**

Pasal 7

Peraturan Bupati ini mulai berlaku pada tanggal diundangkan.

Agar setiap orang mengetahuinya, memerintahkan pengundangan Peraturan Bupati ini dengan penempatannya dalam Berita Daerah Kabupaten Banyumas.

Ditetapkan di Purwokerto
pada tanggal 9 Oktober 2025

BUPATI BANYUMAS,

ttd

SADEWO TRI LASTIONO

Diundangkan di Purwokerto
pada tanggal 9 Oktober 2025

SEKRETARIS DAERAH KABUPATEN BANYUMAS,

ttd

AGUS NUR HADIE

BERITA DAERAH KABUPATEN BANYUMAS TAHUN 2025
NOMOR 62

Salinan sesuai dengan aslinya

KEPALA BAGIAN HUKUM
SETDA KABUPATEN BANYUMAS,



Ditandatangani secara
elektronik oleh :

ARIF ROHMAN, S.H., M.H.

Pembina

NIP. 197505312009031002

PETA DAN DAFTAR TITIK KOORDINAT BATAS KELURAHAN PURWANEGARA KECAMATAN PURWOKERTO UTARA

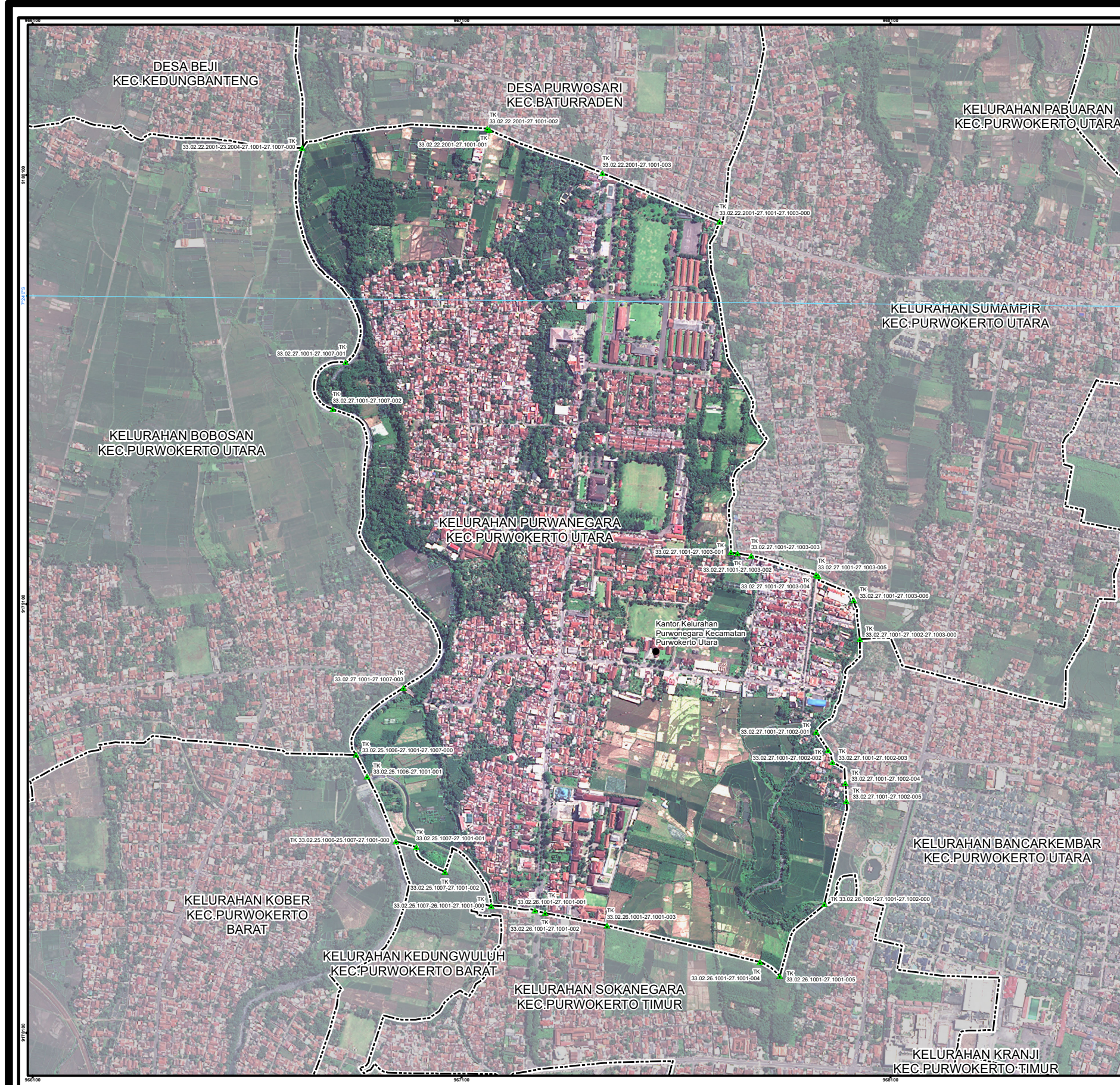

PETA BATAS

Kode Wilayah : 33.02.27.1001
KELURAHAN PURWANEGARA
 KECAMATAN PURWOKERTO UTARA
 KABUPATEN BANYUMAS
 PROVINSI JAWA TENGAH

U SKALA 1:10,500
 0 62.5 125 250 375 500 Meter

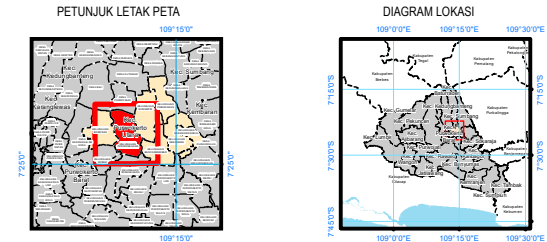

Sistem Proyeksi : Transverse Mercator
 Sistem Grid : Grid Geografi dan Grid Universal Transverse Mercator
 Datum Horizontal : SRGI 2013

DIBUAT DAN DITERBITKAN OLEH :
 PEMERINTAH KABUPATEN BANYUMAS
 Jl. Kabupaten No.1 Purwokerto, Kab. Banyumas, Prov. Jawa Tengah
 Email: ipmkabanyumas@banyumaskab.go.id, Telp. (0281) 636004/636005/636006
 Fax: (0281) 635332
 © Copyright 2021, All Rights Reserved.

KETERANGAN

- ▲ Titik Kartometrik
- Batas Kabupaten
- Batas Kecamatan
- Batas Desa/Kelurahan

Daftar Titik Kartometrik

NO	TITIK KARTOMETRIK	KOORDINAT GEOGRAFIS		KOORDINAT UTM	
		LINTANG	BUJUR	X (M)	Y (M)
1	TK 33.02.22.2001-23.2004-27.1001-27.1007-000	7° 23' 48.587" S	109° 13' 32.168" E	304155.69	9181992.09
2	TK 33.02.22.2001-27.1001-001	7° 23' 46.997" S	109° 13' 46.100" E	304585.56	9182042.69
3	TK 33.02.22.2001-1001-000	7° 23' 47.069" S	109° 13' 46.319" E	304591.23	9182039.56
4	TK 33.02.22.2001-27.1001-003	7° 23' 50.291" S	109° 13' 54.987" E	304855.53	9181942.54
5	TK 33.02.22.2001-27.1001-27.1003-000	7° 23' 53.878" S	109° 14' 3.887" E	305129.14	9181833.43
6	TK 33.02.25.1006-25.1007-27.1001-000	7° 24' 41.058" S	109° 13' 39.796" E	304396.08	9180381.00
7	TK 33.02.25.1006-27.1001-001	7° 24' 36.144" S	109° 13' 37.561" E	304326.92	9180531.71
8	TK 33.02.25.1006-27.1001-27.1003-000	7° 24' 34.518" S	109° 13' 36.693" E	304300.10	9180581.63
9	TK 33.02.25.1007-25.1001-27.1001-000	7° 24' 45.875" S	109° 13' 47.059" E	304619.28	9180233.92
10	TK 33.02.25.1007-27.1001-001	7° 24' 41.457" S	109° 13' 41.336" E	304443.34	9180396.95
11	TK 33.02.25.1007-27.1001-002	7° 24' 43.313" S	109° 13' 43.528" E	304510.81	9180312.20
12	TK 33.02.26.1001-27.1001-001	7° 24' 46.174" S	109° 13' 50.387" E	304721.50	9180225.12
13	TK 33.02.26.1001-27.1001-002	7° 24' 46.349" S	109° 13' 51.141" E	304744.64	9180219.85
14	TK 33.02.26.1001-27.1001-003	7° 24' 41.517" S	109° 13' 44.037" E	304425.19	9180367.43
15	TK 33.02.26.1001-27.1001-004	7° 24' 47.267" S	109° 13' 55.854" E	304689.29	9180192.37
16	TK 33.02.26.1001-27.1001-004	7° 24' 49.915" S	109° 14' 7.486" E	305246.34	9180112.27
17	TK 33.02.26.1001-27.1001-005	7° 24' 50.955" S	109° 14' 9.012" E	305293.26	9180080.52
18	TK 33.02.26.1001-27.1001-27.1002-000	7° 24' 45.472" S	109° 14' 12.331" E	305394.39	9180249.37
19	TK 33.02.27.1001-27.1002-001	7° 24' 32.458" S	109° 14' 11.587" E	305399.97	9180649.09
20	TK 33.02.27.1001-27.1002-002	7° 24' 33.821" S	109° 14' 12.516" E	305396.62	9180607.34
21	TK 33.02.27.1001-27.1002-003	7° 24' 34.725" S	109° 14' 12.837" E	305426.58	9180579.39
22	TK 33.02.27.1001-27.1002-004	7° 24' 36.320" S	109° 14' 13.638" E	305439.48	9180530.73
23	TK 33.02.27.1001-27.1002-005	7° 24' 37.668" S	109° 14' 13.936" E	305442.65	9180489.31
24	TK 33.02.27.1001-27.1002-27.1003-000	7° 24' 25.406" S	109° 14' 14.826" E	305468.45	9180866.15
25	TK 33.02.27.1001-27.1003-001	7° 24' 18.600" S	109° 14' 4.986" E	305165.87	9181064.22
26	TK 33.02.27.1001-27.1003-002	7° 24' 19.009" S	109° 14' 5.986" E	305181.53	9181061.79
27	TK 33.02.27.1001-27.1003-003	7° 24' 19.163" S	109° 14' 6.516" E	305192.81	9181056.94
28	TK 33.02.27.1001-27.1003-004	7° 24' 20.542" S	109° 14' 11.464" E	305364.73	9181015.17
29	TK 33.02.27.1001-27.1003-005	7° 24' 20.646" S	109° 14' 11.618" E	305369.47	9181012.01
30	TK 33.02.27.1001-27.1003-006	7° 24' 22.469" S	109° 14' 14.342" E	305453.24	9180956.31
31	TK 33.02.27.1001-27.1007-001	7° 24' 4.789" S	109° 13' 35.614" E	304263.38	9181496.02
32	TK 33.02.27.1001-27.1007-002	7° 24' 8.568" S	109° 13' 34.863" E	304235.26	9181385.05
33	TK 33.02.27.1001-27.1007-003	7° 24' 29.399" S	109° 13' 40.236" E	304408.15	9180736.25

Sumber Peta : - Citra Tegak Satelit Resolusi Sangat Tinggi Tahun Akuisisi 2013-2015 dengan resolusi spasial 0,5 meter – Badan Informasi Geospasial
 - Citra Satelit Resolusi Tinggi (Google Online Service Map) Tahun Unduh 2022
 - Data batas wilayah administrasi desa/kelurahan hasil kegiatan Penetapan dan Penegasan Batas Desa Kabupaten Banyumas Tahun 2023
 - Data batas desa/kelurahan hasil deliniasi secara kartometrik tanpa kesepakatan tahun 2019 - Pusat Pemetaan Batas Wilayah
 - Data batas wilayah administrasi kabupaten/kota
 Riwayat Peta : Peta ini dibuat berdasarkan hasil penggambaran batas yang dilakukan dengan kesepakatan antar Kepala Desa / Lurah dan diketahui oleh Tim Penetapan dan Penegasan Batas Desa tingkat Kabupaten Banyumas

BUPATI BANYUMAS,
 ttd
 SADEWO TRI LASTIONO